

Boligforeningen VIBO

Afdeling 117 - Konges Bryghus I

Skæringsdato: 01-01-1980



Budget 2024/2025 og regnskab 2022/2023 i sammendrag



Antal boliger: 156

Antal bolig m² : 12.862

Lejeregulering pr. 1. juli 2024

Forhøjelse pr. m² i %	0,5 %
Beboers årlig gennemsnit forhøjelse pr. m ² i kr.	4,82 kr.
Afdelingens forhøjelse i alt på årsbasis	62.028 kr.
Gennemsnitsleje pr. m ²	969,84 kr.
1% udgør i kr.	124.740 kr.

Eksempel på ny leje 0,5 % stigning i kr. pr. 1. juli 2024

Ekskl. aconto varme og vand, antennebidrag, individuel modernisering

Antal rum	Gennemsnit m ²	Gennemsnit leje før i kr.	Gennemsnitlig ændring i kr.	Gennemsnitlig leje efter i kr.
2	63,43	5.101	25	5.126
3	86,75	6.976	35	7.011
4	95,80	7.704	39	7.743

Det går dine huslejekroner til:

Rød - her har du ingen indflydelse

Blå - her har du delvis indflydelse

Grøn - her har du stor indflydelse

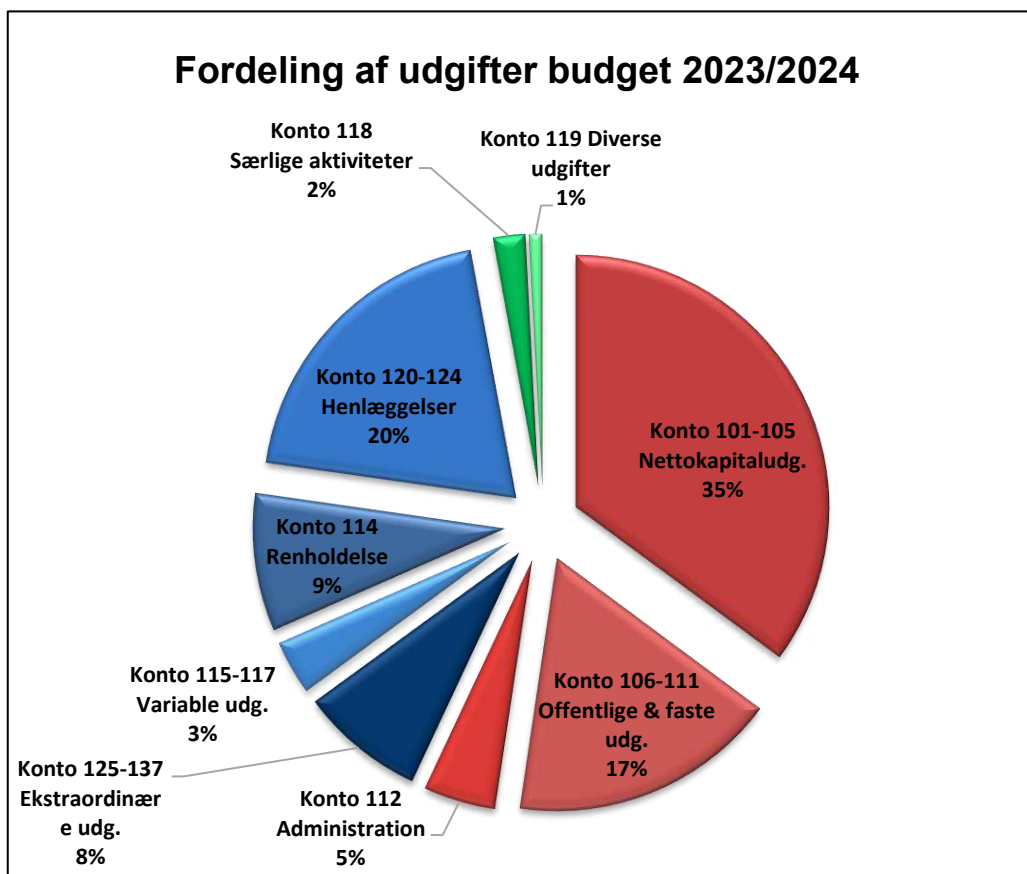

Forklaring til regnskab 2022/2023 for afdeling 117



Ejendomsskatter (konto 106)

Der er sket stigning i ejendomsskatten for 2023

Dagrenovation (konto 109)

Udgiften hertil er steget med 9,5%

Almindelig vedligeholdelse (konto 115)

Der er en lille overskridelse i forhold til budgettet

Ydelser til forbedringsarbejde

Lånet til vinduesudskiftning er hjemtaget

Renter og kursreguleringer (konto 131/202)

"Negativ kursregulering på obligationsbeholdninger i fællesforvaltning er overført fra Vibo til udgift i afdelingen under konto 131. Negativ kursregulering er efterfølgende indtægtsført i afdelingen under konto 202 og overført til konto 401 Planlagt og periodisk vedligeholdelse og fornyelser"

Underskud (konto 210)

Årets underskud kr. 223.253,00 er overført til afdelingens resultatkonto og bliver indarbejdet i kommende budgetter

Kort opsummering af budget 2024/2025 for afdeling 117

Der er huslejestigning på 0,5 %.

Ejendomskatten er steget med 2,8%

Prisen på el er nedjusteret fra kr. 5,62 pr KWh i 23/24 til kr. 3,25 pr. KWh i 24/25

Afdelingens samlede resultat udgør et overskud på kr. 25.972,33, som bliver afviklet i budgettet 2024/2025

Frederiksberg kommune opkræver renholdelse af offentlige fortove og stier.



Afdeling 117 - Konges Bryghus I

Årsregnskab 2022/2023, samt forslag til driftsbudget 2024/2025

UDGIFTER

Konto Specifikation	Budget	Regnskab	Gældende	Forslag til
	2022/2023	2022/2023	budget	nyt budget
	i hele kr.	i hele kr.	i hele kr.	i hele kr.
105.9 Nettokapitaludgifter	4.746.704	4.738.971	4.738.804	4.738.604
Offentlige og andre faste udgifter				
106 Ejendomsskatter	785.000	828.977	820.000	845.000
107 Vandafgift	635.000	509.763	566.000	541.000
109 Renovation	326.000	342.610	331.400	358.400
110 Forsikringer	321.100	270.588	280.100	253.400
111 Afdelingens energiforbrug:				
1. El til fællesarealer	201.000	145.280	617.200	282.000
2. målerpasning m.v.	36.000	35.428	36.000	40.000
	<u>237.000</u>	<u>180.708</u>	<u>653.200</u>	<u>322.000</u>
112 Bidrag til boligorganisationen				
1. Bidrag pr. lejemålsenhed	667.156	666.606	643.380	619.676
	<u>667.156</u>	<u>666.606</u>	<u>643.380</u>	<u>619.676</u>
113.9 Offentlige og andre faste udgifter i alt	2.971.256	2.799.252	3.294.080	2.939.476



Afdeling 117 - Konges Bryghus I

Årsregnskab 2022/2023, samt forslag til driftsbudget 2024/2025

UDGIFTER

Konto Specifikation	Budget	Regnskab	Gældende	Forslag til
	2022/2023	2022/2023	budget	nyt budget
	i hele kr.	i hele kr.	i hele kr.	i hele kr.
Variable udgifter				
114 Renholdelse	1.111.500	1.079.772	1.170.980	1.186.600
115 Almindelig vedligeholdelse	100.000	127.075	80.000	80.000
116 Planlagt og periodisk vedligeholdelse og fornyelser				
1. Afholdte udgifter	20.489.000	15.767.300	1.964.000	2.075.001
2. Heraf dækket af tidligere hensættelser	-20.489.000	-15.767.300	-1.964.000	-2.075.001
	<u>0</u>	<u>0</u>	<u>0</u>	<u>0</u>
117 Istandsættelse ved fraflytning m.v. (A/B-ordning)				
1. Afholdte udgifter	50.000	119.210	35.400	60.000
2. Heraf dækket af tidligere hensættelser	-50.000	-119.210	-35.400	-60.000
	<u>0</u>	<u>0</u>	<u>0</u>	<u>0</u>
118 Særlige aktiviteter				
1: Drift af fællesvaskeri	28.500	114.995	33.400	118.500
2. Andel af fællesfaciliteters drift	109.828	162.087	155.900	161.700
	<u>138.328</u>	<u>277.082</u>	<u>189.300</u>	<u>280.200</u>
119 Diverse udgifter				
1. Kontingent BL	22.000	24.756	24.000	26.000
1.1 Kontingent LLO	0	46.563	46.000	47.000
2. Bestyrelsens rådighedsbeløb	11.700	11.700	11.700	11.700
2. Andre bestyrelsesudgifter	11.700	11.700	11.700	11.700
4. Afdelings aktiviteter	15.000	8.650	15.000	15.000
5. Konsulent assistance	2.500	13.881	0	0
7. Diverse	0	5.731	0	0
	<u>62.900</u>	<u>122.981</u>	<u>108.400</u>	<u>111.400</u>
119.9 Variable udgifter i alt	1.412.728	1.606.910	1.548.680	1.658.200

Afdeling 117 - Konges Bryghus I

Årsregnskab 2022/2023, samt forslag til driftsbudget 2024/2025

UDGIFTER

Konto Specifikation	Budget	Regnskab	Gældende	Forslag til
	2022/2023	2022/2023	budget	nyt budget
	i hele kr.	i hele kr.	i hele kr.	i hele kr.
Henlæggelser				
120 Planlagt og periodisk vedligeholdelse	2.746.200	2.746.200	2.544.450	2.604.356
121 Istandsættelse ved fraflytning. A-ordning	0	0	0	10.000
123 Tab ved fraflytninger	52.572	52.572	56.200	61.400
124.8 Henlæggelser i alt	2.798.772	2.798.772	2.600.650	2.675.756
124.9 Samlede ordinære udgifter	11.929.460	11.943.905	12.182.214	12.012.036
Ekstraordinære udgifter				
125 Ydelse vedr. lån til forbedringsarbejder: Køkkenudskiftning, vinduesudskiftning, Kollektiv råderet				
1. Afdrag (konto 303.1)	145.000	239.052	144.500	383.400
2. Renter m.v.	-3.000	152.266	-2.500	355.500
3. Administrationsbidrag	3.500	16.693	3.500	36.000
	145.500	408.011	145.500	774.900
125 Ydelse vedr. lån til individuel modernisering: Køkken og altaner				
1. Afdrag - individuel modernisering	290.000	303.744	304.000	304.000
	290.000	303.744	304.000	304.000
130 1. Tab ved fraflytninger	0	83.229	0	0
2. Dækket af tidligere henlæggelser	0	-58.905	0	0
3. Dækket af dispositionsfonden	0	-24.324	0	0
	0	0	0	0



Afdeling 117 - Konges Bryghus I

Årsregnskab 2022/2023, samt forslag til driftsbudget 2024/2025

UDGIFTER

Konto Specifikation	Budget	Regnskab	Gældende	Forslag til
	2022/2023	2022/2023	budget	nyt budget
	i hele kr.	i hele kr.	i hele kr.	i hele kr.
131 Andre renter				
1. Renter af gæld til boligorganisationen	0	3.182	0	0
6. Kursregulering/renter(konto 202/401)	0	104.818	0	0
	0	108.000	0	0
137 Ekstraordinære udgifter i alt	435.500	819.755	449.500	1.078.900
139 Udgifter i alt	12.364.960	12.763.660	12.631.714	13.090.936
150 Udgifter og evt. overskud i alt	12.364.960	12.763.660	12.631.714	13.090.936

Mindre afrundsdifferencer kan forekomme



Afdeling 117 - Konges Bryghus I

Årsregnskab 2022/2023, samt forslag til driftsbudget 2024/2025

INDTÆGTER

Konto Specifikation	Budget	Regnskab	Gældende	Forslag til
	2022/2023	2022/2023	budget	nyt budget
	i hele kr.	i hele kr.	i hele kr.	i hele kr.
201 Boligafgifter og leje				
1. Almene familieboliger	11.620.716	11.661.426	11.898.344	12.474.036 (*)
1. Køkken og altan modernisering	290.000	308.142	304.000	312.900
7. Garager	130.000	126.195	121.000	128.028
	12.040.716	12.095.763	12.323.344	12.914.964
Kursregulering/renter (konto202/401)	0	104.818	0	0
	0	104.818	0	0
203 Andre ordinære indtægter				
1. Tilskud fra boligorganisationen	81.744	81.744	42.120	0
2. Drift af fællesvaskeri	121.000	136.582	146.250	150.000
6. Overført fra opsamlet resultat	121.500	121.500	120.000	25.972
	324.244	339.826	308.370	175.972
203.9 Ordinære indtægter	12.364.960	12.540.407	12.631.714	13.090.936
209 Indtægter i alt	12.364.960	12.540.407	12.631.714	13.090.936
210 Årets underskud overført (konto 407.1)	0	223.253	0	0
220 Indtægter og evt. underskud i alt	12.364.960	12.763.660	12.631.714	13.090.936

Mindre afrundingsdifferencer kan forekomme



Afdeling 117 - Konges Bryghus I

Årsregnskab 2022/2023, samt forslag til driftsbudget 2024/2025

INDTÆGTER

Konto Specifikation	Budget	Regnskab	Gældende	Forslag til
	2022/2023	2022/2023	budget	nyt budget
	i hele kr.	i hele kr.	i hele kr.	i hele kr.

	Regnskab	Regnskab	
	2021/2022	2022/2023	Ændring
Henlæggelser (afdelingens opsparing)			
401 Planlagt og periodisk vedligeholdelse og fornyelser	15.780.321	2.680.436	-13.099.885
402 Istandsættelse ved fraflytning (A-ordning)	1.174.103	467.893	-706.210
405 Tab ved fraflytninger	55.605	49.272	-6.333
406.9 Henlæggelser i alt	17.010.030	3.197.601	-13.812.429
407 Opsamlet resultat	-70.240	145.973	216.213
407.9 Henlæggelser +/- opsamlet resultat	16.939.789	3.343.574	-13.596.215

Afdelingens officielle årsregnskab med tilhørende noter og revisionspåtegning er at finde på afdelingens hjemmeside www.vibo.dk. Årsregnskabet kan også rekvireres på ejendomskontoret.

(* Afdelingen har i forbindelse med udskiftning af vinduer fået en huslejestigning på 4,2% den 1/6-2023.

Derfor er der en stigning i huslejen i forhold til budgettet for 2023/2024.

Der er taget højde for dettet i budgettet for 2024/2025

Likviditet med kontogruppe

Ejendom 100-117-Kongens Bryghus
Budget 1- 01-07-2024 - 30-06-2025

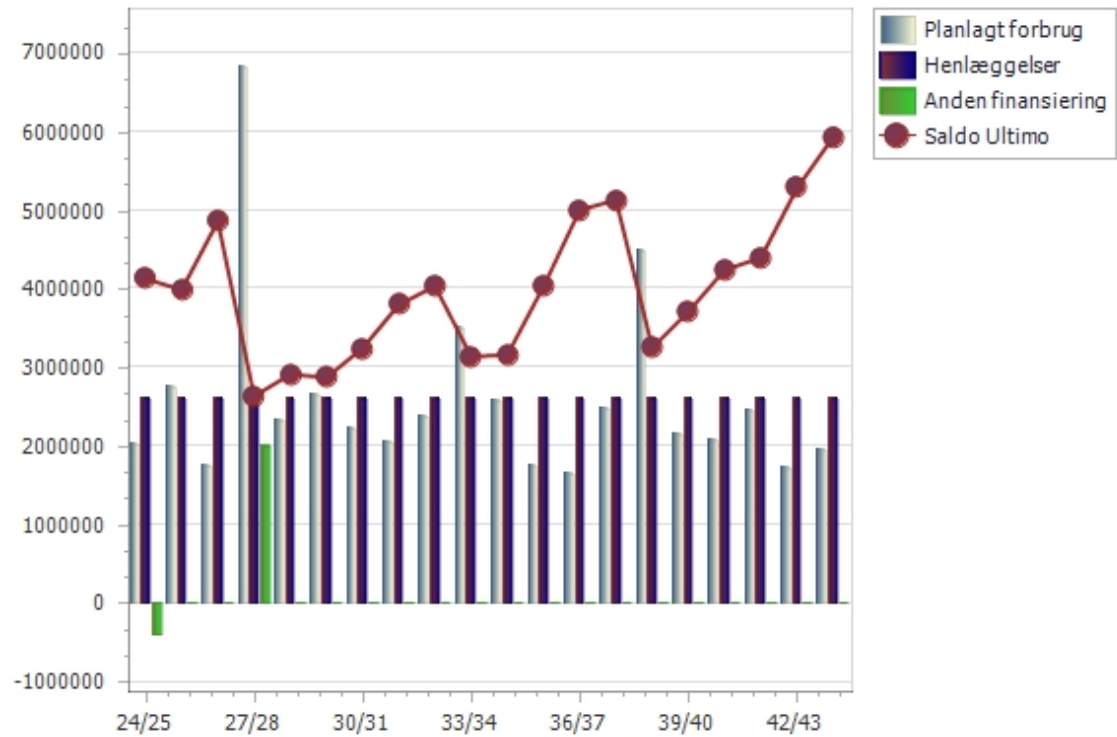

Likviditet med kontogruppe

Side 3 af 5
13-10-2023 11:41

Ejendom 100-117-Kongens Bryghus
Budget 1- 01-07-2024 - 30-06-2025

	Regnskab	Budget	24/25	25/26	26/27	27/28	28/29	29/30	30/31	31/32	32/33	33/34	34/35	35/36	36/37	37/38	38/39	39/40	40/41	41/42	42/43	43/44
Planlagt/periodisk vedligeholdelse (116	15767299	0	2008001	2743001	1732001	6832001	2325001	2645001	2230001	2050001	2372001	3500001	2579001	1733001	1632001	2482001	4482001	2145001	2073001	2450001	1716001	1956001
Ny gruppe	0	0	0	0	0	0	0	0	0	0	0	0	0	0	0	0	0	0	0	0	0	0
Terræn	113802	0	87000	87000	237000	87000	743000	587000	787000	687000	587000	87000	837000	87000	137000	87000	87000	87000	287000	187000	87000	443000
1161100 - Terræn, konstruktion	0	0	6000	6000	106000	6000	506000	506000	506000	556000	506000	6000	6000	6000	6000	6000	6000	6000	6000	56000	6000	6000
A151-Udsk dug over p-kælder	0	0	0	0	0	0	500000	500000	500000	500000	500000	0	0	0	0	0	0	0	0	0	0	0
A170-Maling containergård	0	0	0	0	0	0	0	0	0	50000	0	0	0	0	0	0	0	0	0	50000	0	0
A174-Reno højbede ved boldban	0	0	0	0	100000	0	0	0	0	0	0	0	0	0	0	0	0	0	0	0	0	0
A180-Service graffiti	0	0	6000	6000	6000	6000	6000	6000	6000	6000	6000	6000	6000	6000	6000	6000	6000	6000	6000	6000	6000	6000
1161200 - Terræn, teknisk anlæg	44090	0	20000	20000	70000	20000	20000	20000	20000	70000	20000	20000	520000	20000	70000	20000	20000	20000	20000	70000	20000	20000
A118-Rens. af skakte	0	0	20000	20000	20000	20000	20000	20000	20000	20000	20000	20000	20000	20000	20000	20000	20000	20000	20000	20000	20000	20000
A139-Etab video/adgangskontrol	0	0	0	0	0	0	0	0	0	0	0	0	500000	0	0	0	0	0	0	0	0	0
A176-Rør i terræn	0	0	0	0	50000	0	0	0	0	50000	0	0	0	0	50000	0	0	0	0	50000	0	0
1161300 - Terræn, inventar	20099	0	40000	40000	40000	40000	196000	40000	240000	40000	40000	40000	290000	40000	40000	40000	40000	40000	240000	40000	40000	396000
A75-Udsk. af legeplads	0	0	0	0	0	0	0	0	0	0	0	0	250000	0	0	0	0	0	0	0	0	0
A99-Sikkerheds og rep af legepl	0	0	10000	10000	10000	10000	10000	10000	10000	10000	10000	10000	10000	10000	10000	10000	10000	10000	10000	10000	10000	10000
A109-Opretning af fliser på NE +	0	0	0	0	0	0	0	0	200000	0	0	0	0	0	0	0	0	0	200000	0	0	0
A113-Renovering af containergå	0	0	0	0	0	0	0	0	0	0	0	0	0	0	0	0	0	0	0	0	0	200000
A115-Udsk. af postkasser	0	0	0	0	0	0	156000	0	0	0	0	0	0	0	0	0	0	0	0	0	0	156000
A153-Vedligehold udearealer	0	0	30000	30000	30000	30000	30000	30000	30000	30000	30000	30000	30000	30000	30000	30000	30000	30000	30000	30000	30000	30000
1161301 - Terræn, udearealer vedli	37974	0	1000	1000	1000	1000	1000	1000	1000	1000	1000	1000	1000	1000	1000	1000	1000	1000	1000	1000	1000	1000
A164-Udearealer, vedligehold	0	0	1000	1000	1000	1000	1000	1000	1000	1000	1000	1000	1000	1000	1000	1000	1000	1000	1000	1000	1000	1000
1161401 - Terræn, gartnerisk genn	11639	0	20000	20000	20000	20000	20000	20000	20000	20000	20000	20000	20000	20000	20000	20000	20000	20000	20000	20000	20000	20000
A82-Gartnerisk gennemgang	0	0	20000	20000	20000	20000	20000	20000	20000	20000	20000	20000	20000	20000	20000	20000	20000	20000	20000	20000	20000	20000
Bygning klimaskærm	13554848	0	202000	168000	152000	120000	152000	805000	200000	120000	152000	170000	202000	168000	152000	120000	152000	805000	200000	120000	152000	170000
1162200 - Bygning, klimaskærm, fa	46129	0	45000	45000	45000	45000	45000	70000	45000	45000	45000	95000	45000	45000	45000	45000	45000	70000	45000	45000	45000	95000
A37-Rep. af betonsokler	0	0	0	0	0	0	0	25000	0	0	0	0	0	0	0	0	0	25000	0	0	0	0
A132-Fugning af facade ved ind	0	0	0	0	0	0	0	0	0	0	0	50000	0	0	0	0	0	0	0	0	0	50000
A166-Selvrisko forsikring	0	0	30000	30000	30000	30000	30000	30000	30000	30000	30000	30000	30000	30000	30000	30000	30000	30000	30000	30000	30000	30000
A167-skadedyr	0	0	15000	15000	15000	15000	15000	15000	15000	15000	15000	15000	15000	15000	15000	15000	15000	15000	15000	15000	15000	15000
1162300 - Bygning, klimaskærm, ta	0	0	0	48000	0	0	0	660000	48000	0	0	0	0	48000	0	0	0	660000	48000	0	0	0
A45-Maling af elevatordøre	0	0	0	0	0	0	0	110000	0	0	0	0	0	0	0	0	0	110000	0	0	0	0
A125-Maling opgange	0	0	0	0	0	0	0	550000	0	0	0	0	0	0	0	0	0	550000	0	0	0	0
A127-Tilstandsrapport	0	0	0	48000	0	0	0	0	48000	0	0	0	0	48000	0	0	0	0	48000	0	0	0
1162500 - Bygning, klimaskærm, tr	296335	0	82000	0	32000	0	32000	0	32000	0	32000	0	82000	0	32000	0	32000	0	32000	0	32000	0
A116-Renov. af nedkørsel til p-k	0	0	50000	0	0	0	0	0	0	0	0	0	50000	0	0	0	0	0	0	0	0	0
A141-Hovedreng opgange og va	0	0	32000	0	32000	0	32000	0	32000	0	32000	0	32000	0	32000	0	32000	0	32000	0	32000	0
1162600 - Bygning, klimaskærm, d	13212384	0	75000	75000	75000	75000	75000	75000	75000	75000	75000	75000	75000	75000	75000	75000	75000	75000	75000	75000	75000	75000
A103-Udsk/rep vinduer	0	0	75000	75000	75000	75000	75000	75000	75000	75000	75000	75000	75000	75000	75000	75000	75000	75000	75000	75000	75000	75000
Bygning bolig/erhvervsenhed	823327	0	818000	818000	608000	608000	608000	608000	608000	608000	608000	608000	608000	608000	608000	608000	3608000	608000	608000	608000	608000	608000

Likviditet med kontogruppe

Ejendom 100-117-Kongens Bryghus
Budget 1- 01-07-2024 - 30-06-2025

	Regnskab	Budget	24/25	25/26	26/27	27/28	28/29	29/30	30/31	31/32	32/33	33/34	34/35	35/36	36/37	37/38	38/39	39/40	40/41	41/42	42/43	43/44
1163100 - Bygning, bolig, konstruk	0	0	300000	300000	90000	90000	90000	90000	90000	90000	90000	90000	90000	90000	90000	90000	3090000	90000	90000	90000	90000	90000
A85-Udsk. af gulve i bad	0	0	0	0	90000	90000	90000	90000	90000	90000	90000	90000	90000	90000	90000	90000	90000	90000	90000	90000	90000	90000
A149-Reno køkkener er skiftet i	0	0	0	0	0	0	0	0	0	0	0	0	0	0	0	0	3000000	0	0	0	0	0
A171-Renovering af ca. 50 bade	0	0	300000	300000	0	0	0	0	0	0	0	0	0	0	0	0	0	0	0	0	0	0
1163101 - Bygning, snedker vedlig	208931	0	100000	100000	100000	100000	100000	100000	100000	100000	100000	100000	100000	100000	100000	100000	100000	100000	100000	100000	100000	100000
A154-Snedker vedligehold	0	0	100000	100000	100000	100000	100000	100000	100000	100000	100000	100000	100000	100000	100000	100000	100000	100000	100000	100000	100000	100000
1163150 - Vedligeholdelse / flyttebol	323483	0	100000	100000	100000	100000	100000	100000	100000	100000	100000	100000	100000	100000	100000	100000	100000	100000	100000	100000	100000	100000
A152-Vedligehold flyttelejlighed	0	0	100000	100000	100000	100000	100000	100000	100000	100000	100000	100000	100000	100000	100000	100000	100000	100000	100000	100000	100000	100000
1163200 - Bygning, bolig, installati	149303	0	218000	218000	218000	218000	218000	218000	218000	218000	218000	218000	218000	218000	218000	218000	218000	218000	218000	218000	218000	218000
A71-Udsk. af komfurer	0	0	93000	93000	93000	93000	93000	93000	93000	93000	93000	93000	93000	93000	93000	93000	93000	93000	93000	93000	93000	93000
A72-Udsk. af køleskabe	0	0	93000	93000	93000	93000	93000	93000	93000	93000	93000	93000	93000	93000	93000	93000	93000	93000	93000	93000	93000	93000
A73-Udsk. af emhætter	0	0	32000	32000	32000	32000	32000	32000	32000	32000	32000	32000	32000	32000	32000	32000	32000	32000	32000	32000	32000	32000
1163201 - Bygning, armatur og san	141610	0	100000	100000	100000	100000	100000	100000	100000	100000	100000	100000	100000	100000	100000	100000	100000	100000	100000	100000	100000	100000
A155-Armatur og sanitet Vedlige	0	0	100000	100000	100000	100000	100000	100000	100000	100000	100000	100000	100000	100000	100000	100000	100000	100000	100000	100000	100000	100000
Bygning fælles indvendig	0	0	100000	0	0	0	0	0	0	0	0	0	100000	0	0	400000	0	0	0	0	0	0
1164100 - Bygning, fælles, indvend	0	0	100000	0	0	0	0	0	0	0	0	0	100000	0	0	400000	0	0	0	0	0	0
A114-Udsk. af affaldslifte	0	0	0	0	0	0	0	0	0	0	0	0	0	0	400000	0	0	0	0	0	0	0
A138-Maling kældergulv	0	0	100000	0	0	0	0	0	0	0	0	0	100000	0	0	0	0	0	0	0	0	0
Bygning tekniske installationer	1259572	0	770001	1404001	704001	5986001	791001	614001	604001	604001	994001	2604001	801001	604001	704001	1236001	604001	614001	947001	1504001	838001	704001
1165100 - Bygning, tekniske install	0	0	156000	0	0	1000000	0	0	0	0	156000	0	0	0	0	0	0	0	156000	0	0	0
A112-Kloakrapport inkl spul	0	0	78000	0	0	0	0	0	0	0	78000	0	0	0	0	0	0	0	78000	0	0	0
A134-Udsk faldstammer tilstand	0	0	0	0	0	1000000	0	0	0	0	0	0	0	0	0	0	0	0	0	0	0	0
A142-Rens faldstammer	0	0	78000	0	0	0	0	0	0	0	78000	0	0	0	0	0	0	0	78000	0	0	0
1165101 - Bygning, afløb vedligeh	160714	0	80000	80000	80000	80000	80000	80000	80000	80000	80000	80000	80000	80000	80000	80000	80000	80000	80000	80000	80000	80000
A156-Afløb vedligeholdelse	0	0	80000	80000	80000	80000	80000	80000	80000	80000	80000	80000	80000	80000	80000	80000	80000	80000	80000	80000	80000	80000
1165200 - Bygning, tekniske install	0	0	0	0	0	0	0	0	0	0	0	0	0	0	0	0	0	0	0	0	0	100000
A173-Udsk armaturer i p-kælder	0	0	0	0	0	0	0	0	0	0	0	0	0	0	0	0	0	0	0	0	0	100000
1165201 - Bygning, EL vedligehold	108126	0	80000	80000	80000	80000	80000	80000	80000	80000	80000	80000	80000	80000	80000	80000	80000	80000	80000	80000	80000	80000
A157-EI lejlighed vedligehold	0	0	40000	40000	40000	40000	40000	40000	40000	40000	40000	40000	40000	40000	40000	40000	40000	40000	40000	40000	40000	40000
A158-EI bygning vedligehold	0	0	40000	40000	40000	40000	40000	40000	40000	40000	40000	40000	40000	40000	40000	40000	40000	40000	40000	40000	40000	40000
1165400 - Bygning, tekniske install	0	0	0	0	0	3600000	0	0	0	0	0	0	0	0	0	0	0	0	0	0	0	0
A181-Udsk stigtrenge	0	0	0	0	0	3600000	0	0	0	0	0	0	0	0	0	0	0	0	0	0	0	0
1165401 - Bygning, vand vedligeho	103998	0	100001	100001	100001	100001	100001	100001	100001	100001	100001	100001	100001	100001	100001	100001	100001	100001	100001	100001	100001	100001
A159-Vand vedligehold	0	0	100001	100001	100001	100001	100001	100001	100001	100001	100001	100001	100001	100001	100001	100001	100001	100001	100001	100001	100001	100001
1165500 - Bygning, tekniske install	49334	0	112000	112000	212000	262000	112000	112000	112000	112000	346000	112000	112000	112000	212000	112000	112000	112000	112000	112000	346000	112000
A53-Rens. af VVB	0	0	12000	12000	12000	12000	12000	12000	12000	12000	12000	12000	12000	12000	12000	12000	12000	12000	12000	12000	12000	12000
A57-Div arb inkl veksler varmec	0	0	100000	100000	100000	100000	100000	100000	100000	100000	100000	100000	100000	100000	100000	100000	100000	100000	100000	100000	100000	100000
A59-Udsk. af varmemålere år 24	0	0	0	0	0	0	0	0	0	0	234000	0	0	0	0	0	0	0	0	0	234000	0
A131-Udsk CTS	0	0	0	0	100000	0	0	0	0	0	0	0	0	0	100000	0	0	0	0	0	0	0

Likviditet med kontogruppe

Ejendom 100-117-Kongens Bryghus
Budget 1- 01-07-2024 - 30-06-2025

	Regnskab	Budget	24/25	25/26	26/27	27/28	28/29	29/30	30/31	31/32	32/33	33/34	34/35	35/36	36/37	37/38	38/39	39/40	40/41	41/42	42/43	43/44
A178-Udsk VVB og CTS	0	0	0	0	0	150000	0	0	0	0	0	0	0	0	0	0	0	0	0	0	0	0
1165501 - Bygning div.varmearbej	42318	0	30000	30000	30000	30000	30000	30000	30000	30000	30000	30000	30000	30000	30000	30000	30000	30000	30000	30000	30000	30000
A160-Diverse varmearb Vedligeh	0	0	30000	30000	30000	30000	30000	30000	30000	30000	30000	30000	30000	30000	30000	30000	30000	30000	30000	30000	30000	30000
1165600 - Bygning, tekniske install	41192	0	32000	32000	32000	664000	32000	32000	32000	32000	32000	32000	32000	32000	32000	664000	32000	32000	32000	32000	32000	32000
A64-Udsk. af centrifuger	0	0	0	0	0	22000	0	0	0	0	0	0	0	0	0	22000	0	0	0	0	0	0
A65-Udsk. af styringspanel	0	0	0	0	0	85000	0	0	0	0	0	0	0	0	0	85000	0	0	0	0	0	0
A78-Udsk. af vaskemaskiner	0	0	0	0	0	300000	0	0	0	0	0	0	0	0	0	300000	0	0	0	0	0	0
A79-Udsk. af tørretumbler	0	0	0	0	0	150000	0	0	0	0	0	0	0	0	0	150000	0	0	0	0	0	0
A120-Ny strygerulle	0	0	0	0	0	75000	0	0	0	0	0	0	0	0	0	75000	0	0	0	0	0	0
A130-Service vaskeri	0	0	32000	32000	32000	32000	32000	32000	32000	32000	32000	32000	32000	32000	32000	32000	32000	32000	32000	32000	32000	32000
1165700 - Bygning, tekniske install	150375	0	0	800000	0	0	187000	0	0	0	0	0	187000	0	0	0	0	0	187000	0	0	0
A60-Rens af kanaler	0	0	0	0	0	0	187000	0	0	0	0	0	187000	0	0	0	0	0	187000	0	0	0
A129-Udsk ventilatorer tilstands	0	0	0	800000	0	0	0	0	0	0	0	0	0	0	0	0	0	0	0	0	0	0
1165701 - Bygning, ventilation vedl	0	0	30000	30000	30000	30000	30000	30000	30000	30000	30000	30000	30000	30000	30000	30000	30000	30000	30000	30000	30000	30000
A161-Ventilation vedligehold	0	0	30000	30000	30000	30000	30000	30000	30000	30000	30000	30000	30000	30000	30000	30000	30000	30000	30000	30000	30000	30000
1165800 - Bygning, tekniske install	603515	0	150000	140000	140000	140000	140000	150000	140000	140000	140000	2140000	150000	140000	140000	140000	140000	150000	140000	1040000	140000	140000
A67-Udsk. af dørtelefoner	0	0	0	0	0	0	0	0	0	0	0	0	0	0	0	0	0	0	0	500000	0	0
A111-Service på elevatorer	0	0	130000	130000	130000	130000	130000	130000	130000	130000	130000	130000	130000	130000	130000	130000	130000	130000	130000	130000	130000	130000
A148-Reno elevatorer	0	0	0	0	0	0	0	0	0	0	0	2000000	0	0	0	0	0	0	0	0	0	0
A168-Styring røglemme	0	0	0	0	0	0	0	0	0	0	0	0	0	0	0	0	0	0	0	200000	0	0
A169-Service aft. røglemme	0	0	10000	10000	10000	10000	10000	10000	10000	10000	10000	10000	10000	10000	10000	10000	10000	10000	10000	10000	10000	10000
A172-Udsk adgangskontrol til S	0	0	0	0	0	0	0	0	0	0	0	0	0	0	0	0	0	0	0	200000	0	0
A182-Brandinspektion	0	0	10000	0	0	0	0	10000	0	0	0	0	10000	0	0	0	0	10000	0	0	0	0
Materiel	15750	0	31000	266000	31000	31000	31000	31000	31000	31000	31000	31000	31000	266000	31000	31000	31000	31000	31000	31000	31000	31000
1166100 - Materiel, kørende	0	0	0	235000	0	0	0	0	0	0	0	0	0	235000	0	0	0	0	0	0	0	0
A80-Udsk. af traktor	0	0	0	235000	0	0	0	0	0	0	0	0	0	235000	0	0	0	0	0	0	0	0
1166101 - Materiel, maskiner vedli	11157	0	30000	30000	30000	30000	30000	30000	30000	30000	30000	30000	30000	30000	30000	30000	30000	30000	30000	30000	30000	30000
A77-Maskiner vedligehold	0	0	30000	30000	30000	30000	30000	30000	30000	30000	30000	30000	30000	30000	30000	30000	30000	30000	30000	30000	30000	30000
1166201 - Materiel, små maskiner/	4593	0	1000	1000	1000	1000	1000	1000	1000	1000	1000	1000	1000	1000	1000	1000	1000	1000	1000	1000	1000	1000
A165-Små maskiner/redskaber	0	0	1000	1000	1000	1000	1000	1000	1000	1000	1000	1000	1000	1000	1000	1000	1000	1000	1000	1000	1000	1000
Forbedringsarbejder ønsket af AB	0	0	0	0	0	0	0	0	0	0	0	0	0	0	0	0	0	0	0	0	0	0
Planlagt/periodisk vedligeholdelse i alt	0	0	0	0	0	0	0	0	0	0	0	0	0	0	0	0	0	0	0	0	0	0
Total	15767299	0	2008001	2743001	1732001	6832001	2325001	2645001	2230001	2050001	2372001	3500001	2579001	1733001	1632001	2482001	4482001	2145001	2073001	2450001	1716001	1956001