

## ENERGIMÆRKNINGSRAPPORT

ENERGIMÆRKE OG FORSLAG TIL ENERGIFORBEDRINGER

Niels Ebbesens Vej 1A  
1911 Frederiksberg C

DIN BYGNING HAR  
ENERGIMÆRKE

**B**

Du betaler hvert år **35.100 kr.**  
mere, end du behøver i energjudgifter\*

### ENERGIKONSULENTENS BEDSTE ANBEFALINGER

- 1 Montage af nyt 3,6 kW solcelleanlæg**

Årlig besparelse: 6.800 kr.  
Investering: 67.500 kr.
- 2 Montering af ny varmfordelingspumpe på varmeanlæg**

Årlig besparelse: 1.500 kr.  
Investering: 18.000 kr.
- 3 Børnehave - Alle Gange og Garderober - Udskiftning af armaturer & udskiftning af...**

Årlig besparelse: 4.400 kr.  
Investering: 10.800 kr.

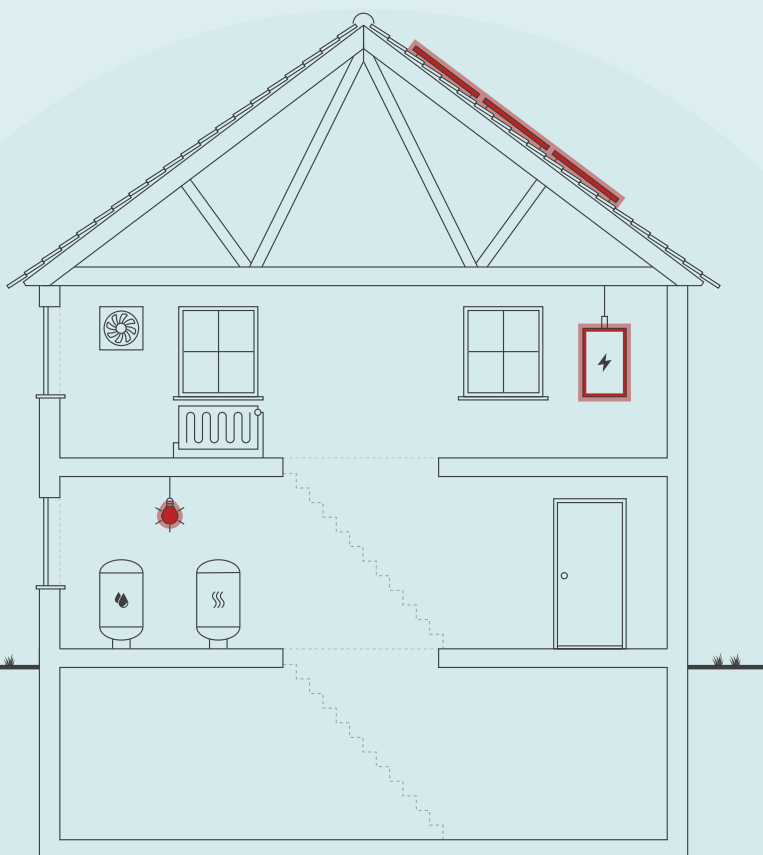

Skitsen illustrerer en generisk bygning, baseret på bygningens karaktertræk. Ikonforklaring kan ses under afsnittet IKONFORKLARING.

### BYGNINGENS ENERGIFORBRUG\*

	I DAG	EFTER RENTABLE TILTAG	DU SPARER ÅRLIGT
Fjernvarme	353.700 kr.	353.700 kr.	0 kr.
El til andet	745.500 kr.	709.400 kr.	36.100 kr.
Overskud fra solceller	0 kr.	1.000 kr.	-1.000 kr.
Samlet energjudgift	1.099.200 kr.	1.064.100 kr.	35.100 kr.
Samlet CO <sub>2</sub> -udledning	72,68 ton	70,17 ton	2,51 ton

\* Tallene er baseret på en standardiseret brug af bygningen. Se siden: FORMÅLET MED ENERGIMÆRKNINGEN.

### BYGNINGENS PLACERING PÅ ENERGIMÆRKNINGSSKALAEN



#### Adresse

Niels Ebbesens Vej 1A  
1911 Frederiksberg C

#### Energimærkningsnummer

311612391

#### Gyldighedsperiode

1. juli 2022 - 1. juli 2032

#### Udarbejdet af

Rambøll Danmark A/S  
CVR-nr.: 35128417

På denne side får du hjælp til at igangsætte de energiforbedringer, som energikonsulenten har fremhævet. Du kan sammenligne tiltagene på tværs af økonomi, klima og praktiske forhold, ligesom der til hvert forslag er en trinvis guide til at komme i gang med energiforbedringerne.

På de følgende sider i rapporten finder du detaljeret information om energikonsulentens forbedringsforslag.

### MONTAGE AF NYT 3,6 KW SOLCELLEANLÆG

- 1 Find en håndværker eller anden relevant fagperson som kan hjælpe dig med planlægning og udførelse af din energiforbedring.
- 2 På Spareenergi.dk kan du få inspiration til energiforbedringen om "Solcelleanlæg"
- 3 Læs mere om den konkrete energiforbedring på [www.spareenergi.dk/solcelleanlaeg](http://www.spareenergi.dk/solcelleanlaeg)
- 4 Indhent et eller flere tilbud på energiforbedringen, udvælg den løsning, der passer dig bedst, og begynd din energiforbedring.



**Besparelse**  
6.800 kr./årligt



**CO<sub>2</sub>-reduktion**  
713 kg./årligt



**Investering**  
67.500 kr.



**Renoveringstid**  
Mere end 2 uger

### MONTERING AF NY VARMEFORDDELINGSPUMPE PÅ VARMEANLÆG

- 1 Find en håndværker eller anden relevant fagperson som kan hjælpe dig med planlægning og udførelse af din energiforbedring.
- 2 På Spareenergi.dk kan du få inspiration til energiforbedringen om "Ny cirkulationspumpe"
- 3 Læs mere om den konkrete energiforbedring på [www.spareenergi.dk/ny-cirkulationspumpe](http://www.spareenergi.dk/ny-cirkulationspumpe)
- 4 Indhent et eller flere tilbud på energiforbedringen, udvælg den løsning, der passer dig bedst, og begynd din energiforbedring.



**Besparelse**  
1.500 kr./årligt



**CO<sub>2</sub>-reduktion**  
95 kg./årligt



**Investering**  
18.000 kr.



**Renoveringstid**  
Op til 2 dage

### BØRNEHAVE - ALLE GANGE OG GARDEROBER - UDSKIFTNING AF ARMATURER & UDSKIFTNING AF...

- 1 Find en håndværker eller anden relevant fagperson som kan hjælpe dig med planlægning og udførelse af din energiforbedring.
- 2 Undersøg nærmere om Børnehaven - Alle Gange og Garderobes - Udsiftning af armaturer & udsiftning af sparepærer
- 3 Læs mere om energiforbedringer på [spareenergi.dk](http://spareenergi.dk)
- 4 Indhent et eller flere tilbud på energiforbedringen, udvælg den løsning, der passer dig bedst, og begynd din energiforbedring.



**Besparelse**  
4.400 kr./årligt



**CO<sub>2</sub>-reduktion**  
274 kg./årligt



**Investering**  
10.800 kr.



**Renoveringstid**  
Fra 2 dage til 1 uge

#### ENERGIPRISER

Svingende energipriser har ikke betydning for bygningens energimærke, men har indflydelse på energiøkonomien anført på forsiden. Nogle energimærker er udarbejdet i perioder, hvor energipriserne har været betydeligt højere end andre. Ved høje energipriser kan værdien af besparelsesforslag blive større, hvilket betyder, at det kan give økonomisk mening at gennemføre flere forslag.

#### HJÆLP TIL GENNEMFØRELSE AF ENERGIBESPARELSER OG RÅD OM FINANSIERING

Energikonsulenten kan fortælle dig, hvilke forudsætninger der ligger til grund for de enkelte forbedringsforslag. På [spareenergi.dk](http://spareenergi.dk) kan du læse mere om energirenoveringer og finde inspiration og hjælp til at igangsætte en energirenovering. Find f.eks. Bygningsguiden, hvor vi har samlet viden om de mest almindelige hustyper i Danmark – så du kan få overblik over, hvordan man opnår en bedre bolig, der både er energieffektiv, har et godt indeklima og er tidssvarende.

Kontakt din bank: Flere banker tilbyder klima- og energieffektiviseringslån med lav rente. Ring til din bank og hør hvad de kan tilbyde.

#### Adresse

Niels Ebbesens Vej 1A  
1911 Frederiksberg C

#### Energimærkningsnummer

311612391

#### Gyldighedsperiode

1. juli 2022 - 1. juli 2032

#### Udarbejdet af

Rambøll Danmark A/S  
CVR-nr.: 35128417

På denne side kan du sammenligne økonomi og klimaeffekt for alle rapportens forbedringsforslag.

SIDE 3 - BILAG

RENTABLE RECOVERINGSFORSLAG			
RECOVERINGSFORSLAG	ÅRLIG BESPARELSE*	INVESTERING	REDUKTION I ÅRLIGT UDLEDT CO <sub>2</sub>
<b>VARMEFORDELINGSPUMPER</b> Montering af ny varmfordelingspumpe på varmeanlæg	1.500 kr.	18.000 kr.	95 kg CO <sub>2</sub>
<b>BELYSNING</b> Børnehave - Alle Gange og Garderober - Udskiftning af armaturer & udskiftning af sparepærer	4.400 kr.	10.800 kr.	274 kg CO <sub>2</sub>
<b>BELYSNING</b> Børnehave - Toiletter - Udskiftning af armaturer	6.900 kr.	18.200 kr.	434 kg CO <sub>2</sub>
<b>BELYSNING</b> Børnehave - Alle grupperum - Udskiftning af sparepærer til LED	10.200 kr.	9.400 kr.	648 kg CO <sub>2</sub>
<b>BELYSNING</b> Børnehave - Kontorer og personalerum - Udskiftning af armaturer	3.200 kr.	12.800 kr.	201 kg CO <sub>2</sub>
<b>BELYSNING</b> Børnehave - Køkken - Udskiftning af sparepærer til LED	800 kr.	2.000 kr.	50 kg CO <sub>2</sub>
<b>BELYSNING</b> Børnehave - Depoter og Rengøring - Udskiftning af armaturer	1.600 kr.	14.800 kr.	96 kg CO <sub>2</sub>
<b>SOLCELLER</b> Montage af nyt 3,6 kW solcelleanlæg	6.800 kr.	67.500 kr.	713 kg CO <sub>2</sub>
ANDRE FORSLAG DER KAN VÆRE RENTABLE, HVIS DE UDFØRES SAMMEN MED ANDRE RECOVERINGER			
<b>LOFTRUM</b> Efterisolering af loftsrum med 275 mm isolering	9.600 kr.		1.185 kg CO <sub>2</sub>
<b>HULE YDERVÆGGE</b> Udvendig efterisolering med 100 mm isolering og afsluttende facadepuds	13.500 kr.		1.671 kg CO <sub>2</sub>
<b>LETTE YDERVÆGGE</b> Efterisolering af lette ydervægge af træ med 200 mm isolering og fjernelse af eksisterende isolering	400 kr.		38 kg CO <sub>2</sub>
<b>LETTE YDERVÆGGE</b> Efterisolering af lette ydervægge af træ med 250 mm isolering og fjernelse af eksisterende isolering	8.300 kr.		1.023 kg CO <sub>2</sub>
<b>OVENLYS</b> Udskiftning af ovenlys med 2 lags glas/acryl	500 kr.		52 kg CO <sub>2</sub>
<b>ETAGEADSKILLELSE</b> Efterisolering af gulv mod uopvarmet kælder med 150 mm isolering	12.900 kr.		1.598 kg CO <sub>2</sub>
<b>BELYSNING</b> Kælder - Teknikrum - Udskiftning af armaturer	600 kr.		36 kg CO <sub>2</sub>

\* Tallene er baseret på en standardiseret brug af bygningen. Se siden: FORMÅLET MED ENERGIMÆRKNINGEN.

**Adresse**

Niels Ebbesens Vej 1A  
1911 Frederiksberg C

**Energimærkningsnummer**

311612391

**Gyldighedsperiode**

1. juli 2022 - 1. juli 2032

**Udarbejdet af**

Rambøll Danmark A/S  
CVR-nr.: 35128417

# FORMÅLET MED ENERGIMÆRKNINGEN

Energimærkning af bygninger har to formål: Mærkningen synliggør bygningens beregnede energibehov og er derfor en form for varedeklaration, når en bygning sælges eller udlejes. På baggrund af det beregnede energibehov tildeles boligen en karakter på energimærkningskalaen fra A2020 til G.

Rapporten giver et overblik over de energimæssige forbedringer af bygningen, som er rentable at gennemføre eller kan være rentable, hvis de udføres sammen med andre renoveringer. Rapporten beskriver hvad forbedringerne går ud på, hvad de koster at gennemføre, hvor meget energi og CO2 man sparer, og hvor stor besparelse der kan opnås på el- og varmeregninger ud fra det beregnede energibehov.

## DERFOR SKAL DU GENNEMFØRE ENERGIFORBEDRINGER:



### BEDRE INDEKLIMA

Energiforbedringer kan have en positiv betydning for indeklimaet.



### VARMERE OVERFLADER

Bygningen bliver bedre til at holde på varmen, så det er muligt at udnytte flere områder i bygningen, der før var for kolde.



### ØGET KOMFORT

Det bliver nemmere at opretholde den rette temperatur i bygning, så den bliver rarere at være i.



### MINDRE TRÆK

Bygningen bliver tættere, så det ikke længere trækker fra de steder, hvor brugerne før var generet af kulde og træk.

Det beregnede energibehov er en ret præcis indikator for bygningens energimæssige kvalitet – i modsætning til det faktiske forbrug, som naturligvis er stærkt afhængigt både af vejret og af de vaner, som bygningens brugere har. Nogle sparer på varmen, mens andre fyrer for åbne vinduer eller bruger store mængder varmt vand.

For at kunne sammenligne bygningers energimæssige kvalitet, beregnes bygningens beregnede energibehov ud fra en række standardantagelser for vej, familiestørrelse, indendørstemperatur, adfærd m.v. Nedenfor ses de mest centrale antagelser for det beregnede energibehov.

## FIRE ÅRSAGER TIL AT BYGNINGENS FAKTISKE VARMEREGNING KAN AFVIGE FRA DET BEREGNEDNE ENERGIBEHOV I RAPPORTEN:



### BRUG AF BYGNINGEN

Der antages en gennemsnitlig anvendelse af bygningen ift. brugere, drift og apparater. Det faktiske varmeforbrug kan afvige, hvis bygningen har et andet brugsmønster.



### INDENDØRSTEMPERATUR

Der antages en konstant opvarmning af bygningen til 20°C. Den faktiske varmeregning kan afvige hvis brugerne ønsker en højere eller lavere temperatur.



### VARMTVANDSFORBRUG

Der antages et gennemsnitligt forbrug af varmt vand relativt til bygningens størrelse. Den faktiske varmeregning kan afvige, hvis brugerne bruger mere eller mindre varmt vand.



### VEJRFORHOLD

Der antages gennemsnitlige vejrforhold. Den faktiske varmeregning kan afvige, hvis vinteren er særlig varm eller kold.

#### Adresse

Niels Ebbesens Vej 1A  
1911 Frederiksberg C

#### Energimærkningsnummer

311612391

#### Gyldighedsperiode

1. juli 2022 - 1. juli 2032

#### Udarbejdet af

Rambøll Danmark A/S  
CVR-nr.: 35128417



## BYGNINGSBESKRIVELSE / Niels Ebbesens Vej 1A, 1911 Frederiksberg C

ADRESSE Niels Ebbesens Vej 1A, 1911 Frederiksberg C		BBR NR. 147-215177-1	BFE NR. 100027091	
BYGNINGENS ANVENDELSE I FØLGE BBR Etagebolig-bygning, flerfamiliehus eller to-familiehus (140)				OPFØRELSESÅR 1980
ÅR FOR VÆSENTLIG RENOVERING Ikke angivet	VARMEFORSYNING Fjernvarme	SUPPLERENDE VARME Ingen	BOLIGAREAL I BBR 5405 m <sup>2</sup>	ERHVERVSAREAL I BBR 1130 m <sup>2</sup>
OPVARMET BYGNINGSAREAL 6614 m <sup>2</sup>	HERAF TAGETAGE OPVARMET 0 m <sup>2</sup>	HERAF KÆLDERETAGE OPVARMET 0 m <sup>2</sup>	UOPVARMET KÆLDERETAGE 1189 m <sup>2</sup>	

**B**

ENERGIMÆRKE

**B**

ENERGIMÆRKE EFTER RENTABLE BESPARELSFORSLAG

**A**  
2010

ENERGIMÆRKE EFTER ALLE BESPARELSFORSLAG

## BYGNINGENS BEREGNEDE ENERGIBEHOV

### Opvarmning

FORSYNINGSFORM	VARMEBEHOV I kWh	OMREGNET TIL ENERGIENHED FOR FORSYNINGSFORM
Fjernvarme	389.250	389,25 MWh fjernvarme

### Andre energibehov

EL TIL ANDET*	kWh
El til bygningsdrift	21.319
El til forbrug	219.161

\*El til bygningsdrift er det elforbrug, der i beregningen går til installationer, f.eks. varmfordelingspumper, ventilation mv. El til forbrug dækker over et standardiseret, gennemsnitligt elforbrug til f.eks. hvidevarer, tv mv. El til forbrug påvirker ikke energimærkekarakteren, men den varme der afgives fra elforbrugende udstyr reducerer bygningens beregnede varmebehov.

#### Adresse

Niels Ebbesens Vej 1A  
1911 Frederiksberg C

#### Energimærkningsnummer

311612391

#### Gyldighedsperiode

1. juli 2022 - 1. juli 2032

#### Udarbejdet af

Rambøll Danmark A/S  
CVR-nr.: 35128417

## ANVENDTE ENERGIPRISER INKL. AFGIFTER VED BEREGNING AF BESPARELSER

Anvendte energipriser ved beregning af energibesparelserne i denne rapport:

Fjernvarme  
520 kr. pr. MWh  
Fast afgift: 151.154 kr. pr. år

---

Elektricitet til andet end opvarmning  
3,10 kr. pr. kWh

Fjernvarmeprisen er anvendt fra nyeste tarifblad samme dato som energimærket er indberettet.

Elprisen pr. kWh er beregnet i energimærket inkl. alle afgifter, gebyrer og moms.

Alle anvendte priser er inkl. moms, medmindre andet er angivet.

## OPLYST FORBRUG INKL. MOMS OG AFGIFTER

Denne rapport indeholder oplysninger omkring det faktiske forbrug, som energikonsulenten har indhentet ved udførelsen af energimærket. Oplysningerne om det faktiske forbrug kan ses under afsnittet OPLYST ENERGIFORBRUG.

## FORBEHOLD FOR PRISER PÅ INVESTERING I ENERGIBESPARELSE

Energimærkets besparelsesforslag er baseret på energikonsulentens erfaring og vurdering. Før energibesparelsesforslagene iværksættes, bør der altid indhentes tilbud fra flere leverandører, da de angivne priser alene skal betragtes som vejledende. Desuden bør det undersøges om energiforbedringen kræver myndighedsgodkendelse.

Årligt abonnement for salg af el bør undersøges nærmere, da dette variere meget på det frie el marked.

For en konkret vurdering af ejendommens isoleringsmæssige tilstand, skal der udføres destruktive indgreb i klimaskærmen.

## DESTRUKTIVE UNDERSØGELSER

Der er i forbindelse med bygningsbesigtigelsen ikke givet tilladelse til at foretage destruktive undersøgelser. Oplysning om isolering beror derfor på energikonsulentens skøn, tegningsmateriale og byggeskik.

## FIRMA

Firmanummer: 600171  
CVR-nummer: 35128417

Rambøll Danmark A/S  
Prinsensgade 11  
9000 Aalborg

ramboll@ramboll.dk  
tlf. 51611000

Ved energikonsulent  
Lars Dalsgaard Jensen

## RAPPORTENS GYLDIGHED

Gyldig fra 1. juli 2022 til den 1. juli 2032

## KLAGEMULIGHEDER

Tror du, der er fejl i rapporten, eller ønsker du at klage over energimærkningen, skal du rette henvendelse til det certificerede energimærkningsfirma, der har udarbejdet mærkningen.

Ejeren af bygningen eller enheden kan klage. Klagen skal være modtaget hos det certificerede energimærkningsfirma, senest:

- 1 år efter energimærkningsrapportens dato, eller
- 1 år efter bygningens overtagelsesdag, som er aftalt mellem sælger og køber, hvis bygningen efter indberetningen af energimærkningsrapporten har fået ny ejer - dog senest 6 år efter energimærkningsrapportens datering.

Reglerne om klageadgang står i gældende bekendtgørelse om energimærkning af bygninger. Klik ind på linket og læs mere om, hvordan du indgiver en klage.

[www.ens.dk/ansvarsomraader/energimaerkning-af-bygninger/klagevejledning](http://www.ens.dk/ansvarsomraader/energimaerkning-af-bygninger/klagevejledning)

Det certificerede energimærkningsfirma behandler klagen og bør meddele sin skriftlige afgørelse af klagen inden for 4 uger.

## BEHANDLING AF OPLYSNINGER

Energistyrelsen er ansvarlig for behandlingen af oplysninger om bygningen, herunder offentliggørelse af energimærkningsrapporten. Du kan læse mere om reglerne, samt hvordan vi behandler oplysninger på vores hjemmeside.

[www.ens.dk/ansvarsomraader/energimaerkning-af-bygninger/lovgivning-om-energimaerkning](http://www.ens.dk/ansvarsomraader/energimaerkning-af-bygninger/lovgivning-om-energimaerkning)

### Adresse

Niels Ebbesens Vej 1A  
1911 Frederiksberg C

### Energimærkningsnummer

311612391

### Gyldighedsperiode

1. juli 2022 - 1. juli 2032

### Udarbejdet af

Rambøll Danmark A/S  
CVR-nr.: 35128417

Dette energimærke omfatter:

BBR bygning 001: Niels Ebbesens Vej 1A - 5C, 1911 Frederiksberg C

Der er indhentet tegningsmateriale ved Frederiksberg Kommune som har dannet grundlag for opmåling og bestemmelse af konstruktioners isoleringsforhold. Der er foretaget stikprøvemål på stedet.

Nogle konstruktioner er skjulte, og tegningsmaterialet beskriver ikke konstruktionernes isolering fuldt ud. Derfor er enkelte af de eksisterende konstruktioner anslåede.

Der har i forbindelse med besigtigelse været adgang til teknikrum, fællesrum, loftrum, erhverv samt til følgende lejemål:

Niels Ebbesens Vej 5C, 5. tv.

Niels Ebbesens Vej 1C, 5. tv.

Niels Ebbesens Vej, st. Daginstitution "Børnehuset ved Søerne"

Note: Der var flere lejemål der ikke kunne skaffes adgang til. Desuden er denne bygning sammenbygget med naboejendommen, hvor der blev besigtiget 2 lejemål.

Ejendomsmester oplyser at lejlighederne er identisk hvad angår konstruktioner og tekniske anlæg.

I forbindelse med etablering af energibesparende tiltag, kan man nogle gange få tilskud igennem Energistyrelsen. Energimærket kan i den forbindelse bruges til at dokumentere energibesparelsen. Det er vigtigt at tage kontakt til Energistyrelsen ([www.ens.dk](http://www.ens.dk) eller [www.spareenergi.dk](http://www.spareenergi.dk)) og undersøge reglerne inden man går i gang med tiltag. De her i rapporten anslåede investeringsomkostninger er angivet uden tilskud.

For råd og vejledning til gennemførelse af energibesparende tiltag henvises til Videncenter for energibesparelser i bygninger på [www.byggeriogenenergi.dk](http://www.byggeriogenenergi.dk).

Nogle energibesparelsesforslag er taget med i energimærkningsrapporten selvom de ikke er rentable. Det er gjort for at synliggøre at der er en besparelsesmulighed, men at den ikke nødvendigvis er rentabel. Dette for at bygningsejeren kan prioritere sin indsats. Der kan også være andre grunde end energimæssige til at foretage forbedringer, f.eks. udskiftning af vinduer hvis de er nedslidte.

I beregningen af forslag om etablering af solcelleanlæg er der indregnet et årligt gebyr til elseskabet på 1.000 kr for salg af el. Gebyret varierer på landsplan imellem ca. 500 til 1.500 kr – der er her regnet med gennemsnittet.

## KOMMENTARER TIL BYGNINGSBESKRIVELSEN

Det er ejerens pligt at sikre, at BBR-registrering er korrekt og retvisende.

Det registrerede opvarmede etageareal stemmer overens med oplysningerne i BBR-ejermeddelelsen.

### Adresse

Niels Ebbesens Vej 1A  
1911 Frederiksberg C

### Energimærkningsnummer

311612391

### Gyldighedsperiode

1. juli 2022 - 1. juli 2032

### Udarbejdet af

Rambøll Danmark A/S  
CVR-nr.: 35128417

På de følgende sider kan du se en detaljeret beskrivelse af energitilstanden af din bygning, energikonsulentens forslag til energiforbedringer og tilhørende energiløsninger.

Nogle forbedringsforslag er rentable. Det betyder, at du sparer mere på dit energiforbrug inden for energiforbedringens levetid, end energiforbedringen koster at gennemføre.

De rentable forslag fremgår med en investeringspris.

Nogle forbedringsforslag kan med fordel overvejes ved renoveringer, eller hvis der er bygningsdele, der alligevel skal udskiftes. Investeringsprisen til forbedringsforslag ved renovering, er ikke angivet da investeringen vil afhænge af den konkrete renovering, som skal ske i forbindelse med besparelsesforslaget.

## TAG OG LOFT

### LOFTRUM

#### STATUS

Loftsrum isoleringen er faldet sammen flere steder, hvorfor der vurderes i gns. at være isoleret med 125 mm mineraluld. Isoleringsforholdet i konstruktionen er målt i forbindelse med besigtigelsen.

#### RENOVERINGSFORSLAG

Efterisolering af loftsrum med 250 mm isolering. Eksisterende isolering bevares, så der efter fremtidige forhold er isoleret med 375 mm. Inden isolering af loftsrum igangsættes, skal det undersøges nærmere, om de eksisterende konstruktioner er tilstrækkeligt tætte, så korrekt udførelse sikres.

#### ÅRLIG BESPARELSE

9.600 kr.

#### INVESTERING

### FLADT TAG

#### STATUS

Lukket etageadskillelse mod uopvarmet altanerne vurderes isoleret med 200 mm mineraluld på undersiden. Konstruktions- og isoleringsforhold er skønnet ud fra opførelsestidspunktet.

## YDERVÆGGE

### HULE YDERVÆGGE

#### STATUS

Ydervægge vurderes bestående af 350 mm tegl/beton-facadeelement med 75 mm mineraluld. Konstruktions- og isoleringsforhold er skønnet ud fra opførelsestidspunktet.

#### RENOVERINGSFORSLAG

Udvendig efterisolering af facadeelement med 100 mm isolering. Den udvendige efterisolering afsluttes med en facadepudsløsning eller en hertil godkendt pladebeklædning. Vinduerne skal muligvis flyttes med ud i facaderne. En udvendig isoleringsløsning sikrer optimal kuldebroafbrydelse. Facadernes udseende ændres dog markant, og det skal forinden arbejdet igangsættes undersøges, om lokale bestemmelser evt. hindrer en sådan ændring i bygningens udseende.

#### ÅRLIG BESPARELSE

13.500 kr.

#### INVESTERING

#### Adresse

Niels Ebbesens Vej 1A  
1911 Frederiksberg C

#### Energimærkningsnummer

311612391

#### Gyldighedsperiode

1. juli 2022 - 1. juli 2032

#### Udarbejdet af

Rambøll Danmark A/S  
CVR-nr.: 35128417



## LETTE YDERVÆGGE

### STATUS

Ydervægge er udført som let konstruktion med beklædning ud- og indvendig. Hulrum mellem beklædninger vurderes isoleret med 100 mm mineraluld. Konstruktionstykkelse er målt ved dør. Isoleringsforholdet er skønnet ud fra dette.

Vægge ved ovenlysskakte mod uopv. tagrum vurderes udført som let konstruktion med beklædning ud- og indvendig. Hulrum mellem beklædninger er isoleret med 100 mm mineraluld. Konstruktions- og isoleringsforhold er skønnet ud fra opførelsestidspunktet.

### RENOVERINGSFORSLAG

Efterisolering med 200 mm isolering i lette ydervægge. Eksisterende pladebeklædning og isolering nedtages og bortskaffes. Arbejdet udføres iht. gældende regler på området, hvad angår materialekrav samt placering og udførelse af dampspærre.

### ÅRLIG BESPARELSE

400 kr.

### INVESTERING

### RENOVERINGSFORSLAG

Indvendig efterisolering med 250 mm isolering i lette ydervægge. Eksisterende pladebeklædning og isolering nedtages og bortskaffes. Arbejdet udføres iht. gældende regler på området, hvad angår materialekrav samt placering og udførelse af dampspærre. I forbindelse med arbejdet, skal der udføres nye lysninger og bundstykker ved vinduer, og tekniske installationer føres med ud i den nye væg.

### ÅRLIG BESPARELSE

8.300 kr.

### INVESTERING

## VINDUER, OVENLYS OG DØRE

### FACADEVINDUER

### STATUS

Vinduer er monteret med nye 3 lags energiruder med varm kant.

### OVENLYS

### STATUS

Ovenlys er monteret med 2 lags glas/acryl.

### RENOVERINGSFORSLAG

Udskiftning af ovenlys med 2 lags glas/acryl til nye ovenlys monteret med 3 lags energirude/acryl.

### ÅRLIG BESPARELSE

500 kr.

### INVESTERING

### YDERDØRE

### STATUS

Yderdøre er monteret med nye 3 lags energiruder med varm kant.

### Adresse

Niels Ebbesens Vej 1A  
1911 Frederiksberg C

### Energimærkningsnummer

311612391

### Gyldighedsperiode

1. juli 2022 - 1. juli 2032

### Udarbejdet af

Rambøll Danmark A/S  
CVR-nr.: 35128417

## GULVE

### ETAGEADSKILLELSE

#### STATUS

Gulv mod uopvarmet kælder, beton med trægulv vurderes isoleret med 50 mm mineraluld. Konstruktions- og isoleringsforhold er skønnet ud fra opførelsestidspunktet.

Gulv mod uopvarmet kælder, beton med trægulv er isoleret med 100 mm mineraluld, hvoraf 50 mm isolering af monteret på undersiden. Konstruktions- og isoleringsforhold er skønnet ud fra opførelsestidspunktet og registeret i forbindelse med besigtigelsen.

#### RENOVERINGSFORSLAG

Efterisolering af gulv mod uopvarmet kælder med 150 mm isolering, så den samlede mængde udgør 200 mm. Eksisterende nedhængte lofter på underside af etageadskillelse nedtages og fjernes. Eksisterende forskalling forlænges, og der udføres effektiv dampspærre og afsluttes med godkendt beklædning. Det er vigtigt at have fokus på at rumhøjden ikke gøres lavere end bygningsreglementets krav herfor. Efterisoleringen af etageadskillelsen vil medføre temperaturfald i kælderen. Herved øges risikoen for fugtproblemer, hvis der ikke ventileres. Det anbefales at etablere udeluftventiler i alle rum, og husejeren bør instrueres i korrekt udluftning af kælderen så fugt mv. undgås.

#### ÅRLIG BESPARELSE

12.900 kr.

#### INVESTERING

## VENTILATION

### VENTILATION

#### STATUS

Zone: Udsugning, der er i konstant drift fra baderum, toilet og køkken i boligerne i opgangene 1A-5C

Anlæg: Fabrikat og Type: Systemair Multibox MUB

Mekanisk udsugning

Varmegenvinding: Ingen varmegenvinding

Anlægstype: CAV

Driftstid: 168 timer/uge

Luftskifte: 0,3 l/s/m<sup>2</sup>

El-varmevlade: Nej

SEL-værdi: 1,0 kJ/m<sup>3</sup>

Bygningens tæthed: Normal tæt

Kilde til data: Data fastsat iht. HB2021

Der er monteret flere decentrale mekaniske ventilationsanlæg af fabrikat airmaster der ventilerer børnehaven. Aggregat med modstrømsvarmeveksler er placeret i flere grupperum i børnehaven. Bygningen anses for at være normal tæt.

#### Adresse

Niels Ebbesens Vej 1A  
1911 Frederiksberg C

#### Energimærkningsnummer

311612391

#### Gyldighedsperiode

1. juli 2022 - 1. juli 2032

#### Udarbejdet af

Rambøll Danmark A/S  
CVR-nr.: 35128417

## VARMEANLÆG

### FJERNVARME

**STATUS**

Bygningen opvarmes med fjernvarme. Anlægget er udført med isoleret varmeveksler og indirekte centralvarmevand i fordelingsnettet placeret i kælderen i teknikrummet i kælderen

### VARMEPUMPER

**STATUS**

Der er ingen varmepumpe i bygningen og der er ikke lavet forslag om varmepumpe da bygningen ligger i fjernvarmeområde. Etablering af denne form for vedvarende energi er ikke umiddelbart rentabelt, men kan eventuelt overvejes af andre årsager end økonomiske.

### SOLVARME

**STATUS**

Der er intet solvarmeanlæg i bygningen og der er ikke lavet forslag om solvarme da bygningen ligger i fjernvarmeområde. Etablering af denne form for vedvarende energi er ikke umiddelbart rentabelt, men kan eventuelt overvejes af andre årsager end økonomiske.

## VARMEFORDELING

### VARMEFORDELING

**STATUS**

Den primære opvarmning af ejendommen sker via radiatorer i opvarmede rum. Varmefordelingsrør er udført som to-strengs anlæg.

### VARMERØR

**STATUS**

Varmefordelingsrør i uopvarmet kælder vurderes i gns. udført som 1 1/4" stålrør. Rørene vurderes i gns. isoleret med 30 mm isolering.

## VARMEFORDELINGSPUMPER

### STATUS

På varmfordelingsanlægget er monteret en automatisk modulerende pumpe med en max-effekt på 450 W. Pumpen er af fabrikat Grundfos UPE 50-60 placeret i teknikrummet i kælderen.

### RENOVERINGSFORSLAG

Montering af ny automatisk modulerende varmfordelingspumpe på varmfordelingsanlæg. Det vurderes at pumpen kan udskiftes til en pumpe med lavere effekt, som Stratos MAXO 50/0,5-6 PN6/10-R7 med en max-effekt på 270 W.

### ÅRLIG BESPARELSE

1.500 kr.

### INVESTERING

18.000 kr.

## AUTOMATIK

### STATUS

Til regulering af varmeanlæg er monteret automatik for central styring.

Der er monteret termostatventiler på alle radiatorer til regulering af korrekt rumtemperatur.

## VARMT BRUGSVAND

### VARMT BRUGSVAND

### STATUS

I beregningen er der indregnet et normalt varmtvandsforbrug på 250 liter pr. m<sup>2</sup> opvarmet boligareal pr. år.

## VARMTVANDSRØR

### STATUS

Tilslutningsrør til varmtvandsbeholder er udført som 1 1/2" stålrør. Rørene er isoleret med 30 mm isolering.

Brugsvandsrør og cirkulationsledning i uopvarmet kælder vurderes i gns. udført som 1" stålrør. Rørene vurderes i gns. isoleret med 30 mm isolering.

Brugsvandsrør og cirkulationsledning i opvarmet zone vurderes i gns. udført som 3/4" stålrør. Rørene vurderes i gns. isoleret med 20 mm isolering.

## VARMTVANDSPUMPER

### STATUS

I brugsvandsanlægget er der monteret en cirkulationspumpe, af fabrikat Wilo, type Stratos MAXO-Z. Pumpen har en maksimal effekt på 280 Watt placeret i teknikrummet i kælderen.

### Adresse

Niels Ebbesens Vej 1A  
1911 Frederiksberg C

### Energimærkningsnummer

311612391

### Gyldighedsperiode

1. juli 2022 - 1. juli 2032

### Udarbejdet af

Rambøll Danmark A/S  
CVR-nr.: 35128417

## VARMTVANDSBEHOLDER

### STATUS

Varmt brugsvand produceres i 2500 l varmtvandsbeholder, isoleret med 100 mm mineraluld. Beholderen er placeret i fælles teknikrum i kælderen.

## EL

### BELYSNING

#### STATUS

Belysningen i trapperum består af armaturer med LED pærer. Lyset er automatisk styret med bevægelsesmelder og dæmp.

Udebelysning består af armaturer med sparepærer

Kælder - Teknikrum - Belysningsanlæggene består af ældre lysstofrørs armaturer med konventionelle forkoblinger. Der er ingen styring ved bevægelsesmeldere eller dagslysstyring.

Kælder - Depot/opbevaring - Belysningsanlæggene består af LED-armaturer og sparepærer. Der er styring ved bevægelsesmeldere med dagslysstyring.

Børnehave - Alle grupperum - Armaturer med sparepærer, uden bevægelsesmelder.

Børnehave - Alle Gange og Garderober - Belysningsanlæggene består af ældre lysstofrørs armaturer med konventionelle forkoblinger og sparepærer, samt enkelte spots. Der er styring ved bevægelsesmeldere.

Børnehave - Depoter og Rengøring - Belysningsanlæggene består af ældre lysstofrørs armaturer med konventionelle forkoblinger og sparepærer. Der er ingen styring ved bevægelsesmeldere eller dagslysstyring.

Børnehave - Toiletter - Belysningsanlæggene består af ældre lysstofrørs armaturer med konventionelle forkoblinger og sparepærer. Der er styring ved bevægelsesmeldere.

Børnehave - Kontorer og personalerum - Belysningsanlæggene består af ældre lysstofrørs armaturer med konventionelle forkoblinger og sparepærer. Der er styring ved bevægelsesmeldere med dagslysstyring.

Børnehave - Køkken - Armaturer med sparepærer, uden bevægelsesmelder.

RENOVERINGSFORSLAG	ÅRLIG BESPARELSE	INVESTERING
Børnehave - Alle Gange og Garderober - Udskiftning af armaturer til nye LED armaturer, samt udskiftning af sparepærer til nye LED-pærer med bevægelsesmelder og dagslysstyring.	4.400 kr.	10.800 kr.
Børnehave - Toiletter - Udskiftning af armaturer til nye LED armaturer samt udskiftning af sparepærer til nye 5 W LED	6.900 kr.	18.200 kr.
Børnehave - Alle grupperum - Udskiftning af sparepærer til 5W LED.	10.200 kr.	9.400 kr.

#### Adresse

Niels Ebbesens Vej 1A  
1911 Frederiksberg C

#### Energimærkningsnummer

311612391

#### Gyldighedsperiode

1. juli 2022 - 1. juli 2032

#### Udarbejdet af

Rambøll Danmark A/S  
CVR-nr.: 35128417

RENOVERINGSFORSLAG	ÅRLIG BESPARELSE	INVESTERING
Børnehave - Kontorer og personalerum - Udskiftning af armaturer til nye LED armaturer samt udskiftning af sparepærer til nye 5 W LED	3.200 kr.	12.800 kr.
Børnehave - Køkken - Udskiftning af sparepærer til 5W LED.	800 kr.	2.000 kr.
Børnehave - Depoter og Rengøring - Udskiftning af armaturer til nye LED armaturer og udskiftning af sparepærer til 5 W LED.	1.600 kr.	14.800 kr.
Kælder - Teknikrum - Udskiftning af armaturer til nye LED armaturer	600 kr.	

## SOLCELLER

### STATUS

Der er ingen solceller på bygningen.

RENOVERINGSFORSLAG	ÅRLIG BESPARELSE	INVESTERING
<p>Montering af solceller på tagflade mod Syd. Det anbefales at der monteres solceller af typen Monokrystallinske silicium med et areal på ca. 22,5 m<sup>2</sup>. For at opnå optimal virkningsgrad kan det være nødvendigt at beskære eventuelle trækroner, så der ikke opstår skyggevirkning på solcellerne. Det bør undersøges om den eksisterende tagkonstruktion er egnet til den ekstra vægt fra solcellerne. En eventuel udgift til dette er ikke medtaget i forslaget økonomi.</p> <p>I beregningen af forslag om etablering af solcelleanlæg er der indregnet et årligt gebyr til el-selskabet på 1.000 kr for salg af el. Gebyret varierer på landsplan imellem ca. 500 til 1.500 kr – der er her regnet med gennemsnittet.</p>	6.800 kr.	67.500 kr.

### Adresse

Niels Ebbesens Vej 1A  
1911 Frederiksberg C

### Energimærkningsnummer

311612391

### Gyldighedsperiode

1. juli 2022 - 1. juli 2032

### Udarbejdet af

Rambøll Danmark A/S  
CVR-nr.: 35128417

## ADRESSE

Niels Ebbesens Vej 1A, 1911 Frederiksberg C

## KOM-, EJD- OG BYGNINGSNR

147-215177-1

## BFE NR

100027091

## OPLYST FORBRUG INKL. MOMS OG AFGIFTER

Herunder vises det oplyste forbrug for afregningsperioderne.

## Fjernvarme

Varmeudgifter	281.377 kr. i afregningsperioden
Fast afgift	150.320 kr. pr. år
Varmeforbrug	558,90 MWh fjernvarme
Aflæst periode	1. juli 2020 - 30. juni 2021

## OPLYST FORBRUG OMREGNET TIL NORMALÅRS FORBRUG

Herunder vises det oplyste forbrug omregnet til et normalt gennemsnitsår. Det er normalårets forbrug, der kan sammenlignes med det beregnede forbrug.

Varmeudgifter	278.137 pr. år
Fast afgift	150.320 pr. år
Varmeudgift i alt	428.458 pr. år
Varmeforbrug	552,47 MWh fjernvarme
CO <sub>2</sub> udledning	35,91 ton CO <sub>2</sub> pr. år

## Adresse

Niels Ebbesens Vej 1A  
1911 Frederiksberg C

## Energimærkningsnummer

311612391

## Gyldighedsperiode

1. juli 2022 - 1. juli 2032

## Udarbejdet af

Rambøll Danmark A/S  
CVR-nr.: 35128417

En bygning består af mange dele, der har betydning for bygningens energibehov. Figuren herunder giver en forklaring af de væsentligste dele på tværs af konstruktioner og installationer.

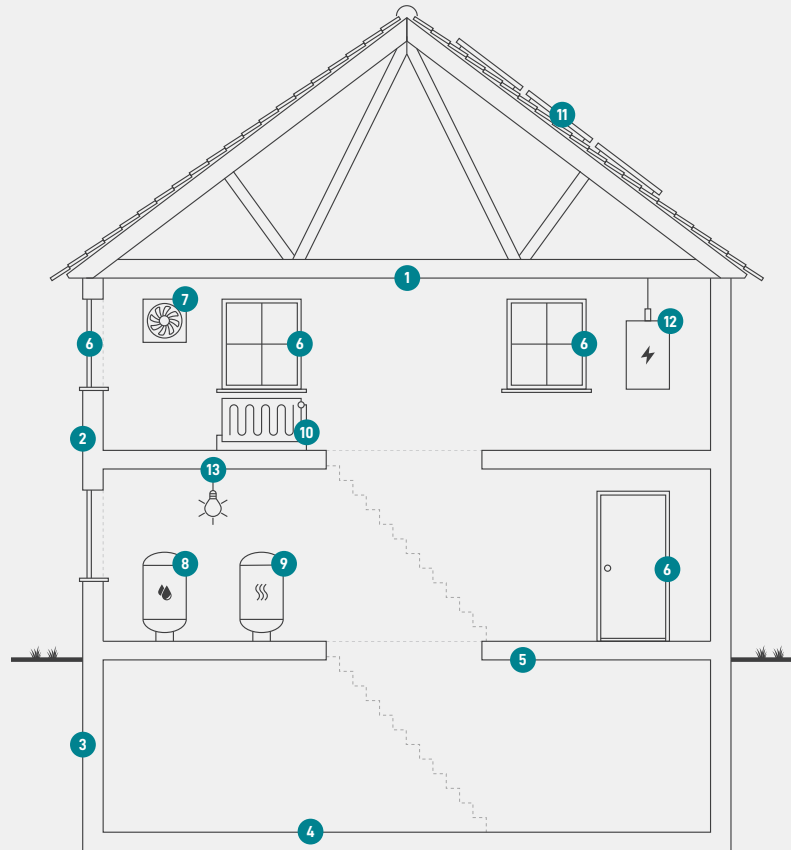

**1**  
**Tag og loft**  
Bygningens øverste del af klimaskærmen, f.eks. et loftrum, et fladt tag eller et udnyttet tagrum.

**2**  
**Ydervægge**  
Bygningens vægge ud mod det fri eller mod uopvarmede områder. Væggen kan være hule, massive eller lette ydervægge.

**3**  
**Kælderydervægge**  
Bygningens kælderydervægge, som vender mod jorden.

**4**  
**Kældergulv**  
Bygningens nederste del af klimaskærmen i bygninger med opvarmet kælder.

**5**  
**Etageadskillelse og gulv**  
Bygningens nederste del af klimaskærmen, f.eks. terrændæk, gulv mod krybekælder eller etageadskillelse mod opvarmet kælder.

**6**  
**Vinduer/døre**  
Bygningens facadevinduer og yderdøre.

**7**  
**Ventilation**  
Bygningens ventilationsanlæg og ventilationskanaler.

**8**  
**Varmt brugsvand**  
Bygningens komponenter til varmt brugsvand, bl.a. varmtvandsrør og varmtvandsbeholder.

**9**  
**Varmeanlæg**  
Bygningens varmeanlæg, f.eks. kedler, fjernvarme, ovne og varmepumper.

**10**  
**Varmefordeling**  
Bygningens varmfordelingsanlæg, bl.a. varmeanlægget, varmerør og automatik.

**11**  
**Varmeanlæg**  
Bygningens varmeanlæg, f.eks. kedler, fjernvarme, ovne og varmepumper.

**12**  
**El og teknik**  
Bygningens driftsrelaterede el og teknik, f.eks. varmfordelingspumper, varmtvandspumper og vindmøller.

**13**  
**Solenergi**  
Bygningens solenergi, f.eks. solvarme og solceller.



# ENERGIMÆRKE

FOR BYGNINGEN

**Niels Ebbesens Vej 1A  
1911 Frederiksberg C**

Større bygninger over 600 m<sup>2</sup>, der ofte besøges af offentligheden, er pålagt til enhver tid, at synliggøre energimærkningscertifikatet for brugerne af bygningen.

Energimærkningen er baseret på beregnet forbrug



Energistyrelsen

Gyldig fra den 1. juli 2022 til den 1. juli 2032  
Energimærkningsnummer: 311612391