

Boligforeningen VIBO

Afdeling 127 - Runddelen I+II

Skæringsdato: 01-01-1982



Budget 2025/2026 og regnskab 2023/2024 i sammendrag



Antal boliger: 260

Antal bolig m² : 21.236

Lejeregulering pr. 1. juli 2025

Forhøjelse pr. m² i %	1,0 %
Beboers årlig gennemsnit forhøjelse pr. m ² i kr.	9,55 kr.
Afdelingens forhøjelse i alt på årsbasis	202.800 kr.
Gennemsnitsleje pr. m ²	968,77 kr.
1% udgør i kr.	205.728 kr.

Eksempel på ny leje 1 % stigning i kr. pr. 1. juli 2025

Ekskl. aconto varme og vand, antennebidrag, individuel modernisering

Antal rum	Gennemsnit m ²	Gennemsnit leje før i kr.	Gennemsnitlig ændring i kr.	Gennemsnitlig leje efter i kr.
2	69,87	5.585	56	5.640
3	78,08	6.241	62	6.303
4	97,00	7.754	77	7.831

Det går dine huslejekroner til:

Rød - her har du ingen indflydelse

Blå - her har du delvis indflydelse

Grøn - her har du stor indflydelse

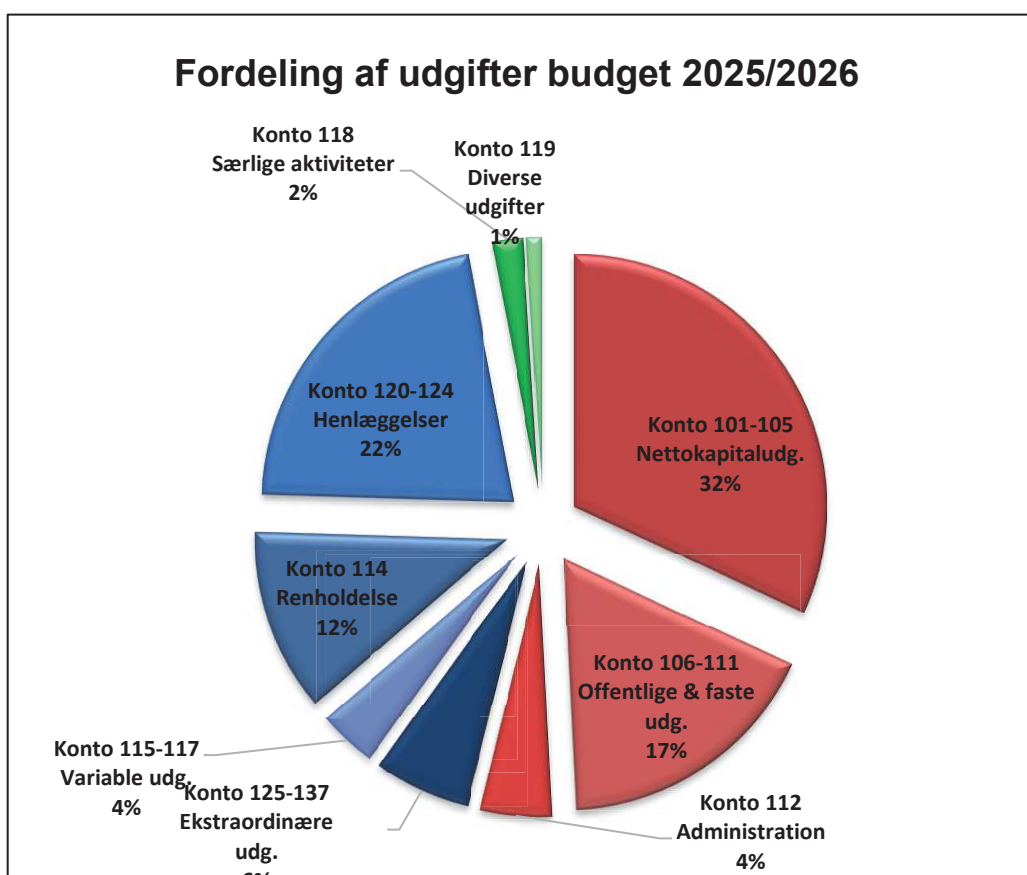

Forklaring til regnskab og budget for afdeling 127

Regnskabet for afdelingen viser et overskud på 525.783 kr.

Dette skyldes bl.a. lavere el-udgifter end budgetteret, samt renteindtægter

Overskuddet vil blive indregnet i budgetterne for de kommende år.

For budgetåret 2025/2026 er der budgetteret med en huslejestigning på 1 %

Dette skyldes de generelle stigninger i samfundet, fratrukket afviklingen af tidligere års overskud.



Afdeling 127 - Runddelen I+II

Årsregnskab 2023/2024, samt forslag til driftsbudget 2025/2026

UDGIFTER

Konto Specifikation	Budget	Regnskab	Gældende	Forslag til
	2023/2024	2023/2024	budget	nyt budget
	i hele kr.	i hele kr.	i hele kr.	i hele kr.
105.9 Nettokapitaludgifter	7.172.000	7.170.880	7.172.000	7.172.000
Offentlige og andre faste udgifter				
106 Ejendomsskatter	2.081.000	2.000.101	1.973.000	2.317.000
107 Vandafgift	42.000	104.027	10.000	50.000
109 Renovation	824.300	887.956	848.900	910.400
110 Forsikringer	411.000	378.538	408.900	256.000
111 Afdelingens energiforbrug:				
1. El til fællesarealer	433.800	273.614	386.000	275.000
2. målerpasning m.v.	105.500	67.865	105.000	75.000
	<u>539.300</u>	<u>341.479</u>	<u>491.000</u>	<u>350.000</u>
112 Bidrag til boligorganisationen				
1. Bidrag pr. lejemålsenhed	1.034.800	1.034.800	993.460	1.028.300
	<u>1.034.800</u>	<u>1.034.800</u>	<u>993.460</u>	<u>1.028.300</u>
113.9 Offentlige og andre faste udgifter i alt	4.932.400	4.746.901	4.725.260	4.911.700
Variable udgifter				
114 Renholdelse	2.224.600	2.411.517	2.523.300	2.640.800
115 Almindelig vedligeholdelse	200.000	4.841	200.000	200.000
116 Planlagt og periodisk vedligeholdelse og fornyelser				
1. Afholdte udgifter	3.143.600	2.918.894	3.765.600	6.377.600
2. Heraf dækket af tidligere hensættelser	-3.143.600	-2.918.894	-3.765.600	-6.377.600
	<u>0</u>	<u>0</u>	<u>0</u>	<u>0</u>

Afdeling 127 - Runddelen I+II

Årsregnskab 2023/2024, samt forslag til driftsbudget 2025/2026

UDGIFTER

Konto Specifikation	Budget	Regnskab	Gældende	Forslag til
	2023/2024	2023/2024	budget	nyt budget
	i hele kr.	i hele kr.	i hele kr.	i hele kr.
117 Istandsættelse ved fraflytning m.v. (A/B-ordning)				
1. Afholdte udgifter	103.400	92.761	97.000	95.000
2. Heraf dækket af tidligere hensættelser	-103.400	-92.761	-97.000	-95.000
	0	0	0	0
118 Særlige aktiviteter				
1: Drift af fællesvaskeri	99.000	80.216	99.000	100.000
2. Andel af fællesfaciliteters drift	253.000	293.531	279.000	299.000
3. Drift af møde- og selskabslokaler	30.000	61.916	30.000	40.000
	382.000	435.663	408.000	439.000
119 Diverse udgifter				
1. Kontingent BL	40.000	42.663	43.000	45.000
1.1 Kontingent LLO	71.000	75.403	71.500	76.000
2. Bestyrelsens rådighedsbeløb	25.000	0	35.000	35.000
2. Andre bestyrelsesudgifter	19.500	22.381	23.500	22.500
4. Afdelings aktiviteter	30.000	0	30.000	30.000
7. Diverse	5.000	3.241	5.000	5.000
	190.500	143.688	208.000	213.500
119.9 Variable udgifter i alt	2.997.100	2.995.709	3.339.300	3.493.300
Henlæggelser				
120 Planlagt og periodisk vedligeholdelse	4.460.000	4.460.000	4.500.000	4.750.000
123 Tab ved fraflytninger	88.400	24.939	96.600	107.000
124.8 Henlæggelser i alt	4.548.400	4.484.939	4.596.600	4.857.000
124.9 Samlede ordinære udgifter	19.649.900	19.398.429	19.833.160	20.434.000

Afdeling 127 - Runddelen I+II

Årsregnskab 2023/2024, samt forslag til driftsbudget 2025/2026

UDGIFTER

Konto Specifikation	Budget	Regnskab	Gældende	Forslag til
	2023/2024	2023/2024	budget	nyt budget
	i hele kr.	i hele kr.	i hele kr.	i hele kr.
Ekstraordinære udgifter				
125 Ydelse vedr. lån til forbedringsarbejder m.v.				
1. Afdrag (konto 303.1)	658.000	457.583	881.000	458.000
2. Renter m.v.	238.500	391.337	0	391.500
3. Administrationsbidrag	46.000	33.802	0	34.000
	<u>942.500</u>	<u>882.722</u>	<u>881.000</u>	<u>883.500</u>
125 Ydelse vedr. lån til individuel modernisering				
1. Afdrag - individuel modernisering	466.500	472.056	472.500	472.500
	<u>466.500</u>	<u>472.056</u>	<u>472.500</u>	<u>472.500</u>
126 Afskrivning på forbedringsarbejde m.v.				
1. (konto 303.1)	5.000	4.502	5.000	5.000
	<u>5.000</u>	<u>4.502</u>	<u>5.000</u>	<u>5.000</u>
129 1. Tab ved lejeledighed m.v.	0	-3	0	0
2. Dækket af dispositionsfonden	0	3	0	0
	<u>0</u>	<u>0</u>	<u>0</u>	<u>0</u>
130 1. Tab ved fraflytninger	0	2.659	0	0
2. Dækket af tidligere henlæggelser	0	-2.659	0	0
	<u>0</u>	<u>0</u>	<u>0</u>	<u>0</u>
131 Andre renter				
6. Kursregulering/renter(konto 202/401)	0	234.855	0	0
	<u>0</u>	<u>234.855</u>	<u>0</u>	<u>0</u>



Afdeling 127 - Runddelen I+II

Årsregnskab 2023/2024, samt forslag til driftsbudget 2025/2026

UDGIFTER

Konto Specifikation	Budget	Regnskab	Gældende	Forslag til
	2023/2024	2023/2024	budget	nyt budget
	i hele kr.	i hele kr.	i hele kr.	i hele kr.
132 Ydelser vedr. driftsstøtte				
5. Andre driftsstøttelån	25.500	24.769	25.000	25.500
	<u>25.500</u>	<u>24.769</u>	<u>25.000</u>	<u>25.500</u>
Boligsocial helhedsplan udgifter	834.500	0	0	0
	<u>834.500</u>	<u>0</u>	<u>0</u>	<u>0</u>
137 Ekstraordinære udgifter i alt	2.274.000	1.618.904	1.383.500	1.386.500
139 Udgifter i alt	21.923.900	21.017.333	21.216.660	21.820.500
140 Årets overskud, der anvendes til				
2. Overført til opsamlet resultat	0	525.783	0	0
	<u>0</u>	<u>525.783</u>	<u>0</u>	<u>0</u>
150 Udgifter og evt. overskud i alt	21.923.900	21.543.116	21.216.660	21.820.500

Mindre afrundingsforskelle kan forekomme

Afdeling 127 - Runddelen I+II

Årsregnskab 2023/2024, samt forslag til driftsbudget 2025/2026

INDTÆGTER

Konto	Specifikation	Budget	Regnskab	Gældende	Forslag til
		2023/2024	2023/2024	budget	nyt budget
		i hele kr.	i hele kr.	i hele kr.	i hele kr.
201	Boligafgifter og leje				
	1. Almene familieboliger	20.149.300	20.161.524	20.370.060	20.572.800
	1. Hjemfald	35.000	35.184	35.000	35.000
	1. Køkkenmodernisering	471.100	476.558	477.500	477.500
	6. Kældre m.v.	19.400	28.938	19.400	30.000
		20.674.800	20.702.204	20.901.960	21.115.300
202	Renter	3.400	59.719	3.400	19.200
	Kursregulering/renter (konto202/401)	0	234.855	0	0
		3.400	294.574	3.400	19.200
203	Andre ordinære indtægter				
	1. Tilskud fra boligorganisationen	70.200	70.200	0	0
	2. Drift af fællesvaskeri	109.000	128.104	115.000	119.000
	3. Parkering	11.000	10.931	11.000	11.000
	4. Drift af møde- og selskabslokaler	10.000	72.986	0	0
	6. Overført fra opsamlet resultat	211.000	211.000	185.300	556.000
		411.200	493.221	311.300	686.000
203.9	Ordinære indtægter	21.089.400	21.489.999	21.216.660	21.820.500



Afdeling 127 - Runddelen I+II

Årsregnskab 2023/2024, samt forslag til driftsbudget 2025/2026

INDTÆGTER

Konto	Specifikation	Budget	Regnskab	Gældende	Forslag til
		2023/2024	2023/2024	budget	nyt budget
		i hele kr.	i hele kr.	i hele kr.	i hele kr.
Ekstraordinære indtægter					
204	Driftsikring, huslejesikring, anden løbende driftsstøtte	834.500	0	0	0
206	Indb. på tidligere afskrevne fordringer	0	7.284	0	0
206	Korrektion tidligere år	0	45.834	0	0
208	Ekstraordinære indtægter i alt	834.500	53.118	0	0
209	Indtægter i alt	21.923.900	21.543.117	21.216.660	21.820.500
220	Indtægter og evt. underskud i alt	21.923.900	21.543.117	21.216.660	21.820.500

Mindre afrundingsdifferencer kan forekomme

		Regnskab	Regnskab	Ændring
		2022/2023	2023/2024	
Henlæggelser (afdelingens opsparing)				
401	Planlagt og periodisk vedligeholdelse og fornyelser	9.478.159	11.254.119	1.775.960
402	Istandsættelse ved fraflytning (A-ordning)	2.192.735	2.099.974	-92.761
405	Tab ved fraflytninger	82.500	104.780	22.280
406.9	Henlæggelser i alt	11.753.394	13.458.873	1.705.479
407	Opsamlet resultat	749.109	1.063.892	314.783
407.9	Henlæggelser +/- opsamlet resultat	12.502.502	14.522.765	2.020.263

Afdelingens officielle årsregnskab med tilhørende noter og revisionspåtegning er at finde på afdelingens hjemmeside www.vibo.dk. Årsregnskabet kan også rekvireres på ejendomskontoret.

Likviditet med kontogruppe

Ejendom 100-127-Runddelen I+II
Budget 1- 01-07-2025 - 30-06-2026

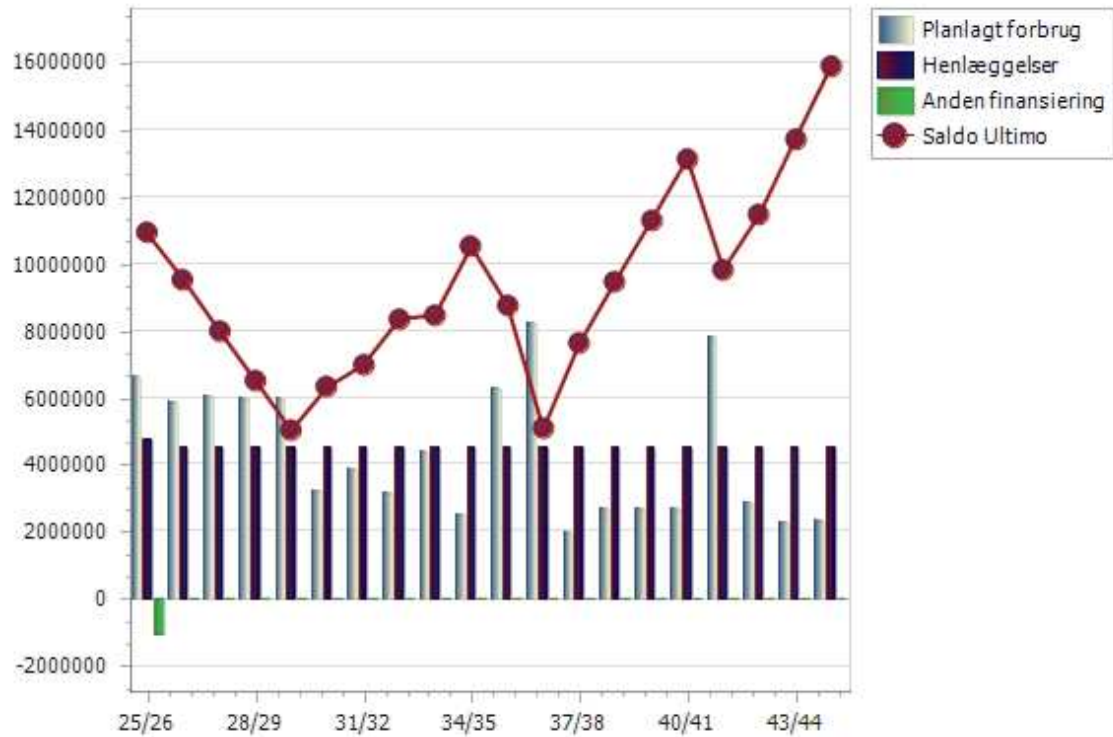

Likviditet med kontogruppe

Ejendom 100-127-Runddelen I+II
Budget 1- 01-07-2025 - 30-06-2026

	Regnskab	Budget	25/26	26/27	27/28	28/29	29/30	30/31	31/32	32/33	33/34	34/35	35/36	36/37	37/38	38/39	39/40	40/41	41/42	42/43	43/44	44/45
Planlagt/periodisk vedligeholdelse (116)	2918891	0	6627600	5872600	6027600	5977600	5984600	3217600	3837600	3140600	4367600	2469600	6237600	8190600	1957600	2652600	2684600	2667600	7797600	2862600	2247600	2320600
Ny gruppe	0	0	0	0	0	0	0	0	0	0	0	0	0	0	0	0	0	0	0	0	0	0
Terræn	691012	0	413000	378000	303000	953000	423000	238000	763000	728000	158000	628000	463000	448000	213000	628000	358000	593000	373000	343000	213000	228000
1161100 - Terræn, konstruktion	57236	0	40000	30000	125000	740000	230000	40000	540000	530000	0	415000	70000	200000	40000	430000	200000	380000	30000	125000	40000	30000
A47-Støttemur til ejd.kontor & b	0	0	0	0	0	0	0	0	0	0	0	0	0	200000	0	0	0	0	0	0	0	0
A55-Asfalt belægning	0	0	40000	0	0	0	0	40000	0	0	0	0	40000	0	0	0	40000	0	0	0	0	0
A73-asfaltbelægning	0	0	0	0	0	0	0	0	500000	0	0	0	0	0	0	0	0	0	0	0	0	0
A74-Asfaltbelægning vej ved p p	0	0	0	0	125000	0	0	0	0	0	0	0	0	0	0	0	0	0	0	125000	0	0
A111-reparation pergola	0	0	0	30000	0	0	30000	0	0	30000	0	0	30000	0	0	30000	0	0	30000	0	0	30000
A113-maling af træværk i terræn	0	0	0	0	0	300000	0	0	0	0	0	300000	0	0	0	0	0	300000	0	0	0	0
A134-dræn iterræn	0	0	0	0	0	400000	0	0	0	0	0	0	0	0	0	400000	0	0	0	0	0	0
A139-etablering af flisebelægnin	0	0	0	0	0	0	200000	0	0	0	0	0	0	0	0	0	200000	0	0	0	0	0
A144-etablering af fodhegn	0	0	0	0	0	0	0	0	0	0	0	75000	0	0	0	0	0	0	0	0	0	0
A147-hegn skiftes	0	0	0	0	0	0	0	0	0	500000	0	0	0	0	0	0	0	0	0	0	0	0
A166-udvendige trapper	0	0	0	0	0	40000	0	0	40000	0	0	40000	0	0	40000	0	0	40000	0	0	40000	0
1161200 - Terræn, teknisk anlæg	-4688	0	30000	170000	30000	70000	30000	70000	30000	70000	30000	70000	30000	70000	30000	70000	30000	70000	130000	70000	30000	70000
A3-Tagrender, pre. og rensning	0	0	0	40000	0	40000	0	40000	0	40000	0	40000	0	40000	0	40000	0	40000	0	40000	0	40000
A89-Inventar terræn, ny udv. bel	0	0	0	100000	0	0	0	0	0	0	0	0	0	0	0	0	0	0	100000	0	0	0
A133-service video	0	0	30000	30000	30000	30000	30000	30000	30000	30000	30000	30000	30000	30000	30000	30000	30000	30000	30000	30000	30000	30000
A162-lukning af skakter	0	0	0	0	0	0	0	0	0	0	0	0	0	0	0	0	0	0	0	0	0	0
1161300 - Terræn, inventar	604761	0	243000	78000	48000	43000	63000	28000	93000	28000	28000	43000	263000	78000	43000	28000	28000	43000	113000	48000	43000	28000
A26-Udskiftning af sand i sandk	0	0	4000	4000	4000	4000	4000	4000	4000	4000	4000	4000	4000	4000	4000	4000	4000	4000	4000	4000	4000	4000
A30-Flisebelægning	0	0	0	50000	0	0	0	0	50000	0	0	0	0	50000	0	0	0	0	50000	0	0	0
A48-Udsk./suppl. legepladsudst	0	0	200000	0	0	0	0	0	0	0	0	0	200000	0	0	0	0	0	0	0	0	0
A49-Vedligeholdelse af legeplad	0	0	20000	20000	20000	20000	20000	20000	20000	20000	20000	20000	20000	20000	20000	20000	20000	20000	20000	20000	20000	20000
A81-Legeplads, sikkerhedsinspe	0	0	4000	4000	4000	4000	4000	4000	4000	4000	4000	4000	4000	4000	4000	4000	4000	4000	4000	4000	4000	4000
A83-Garager/Udhuse/containerg	0	0	0	0	0	0	35000	0	0	0	0	0	35000	0	0	0	0	0	35000	0	0	0
A88-Inventar terræn, bom,	0	0	0	0	20000	0	0	0	0	0	0	0	0	0	0	0	0	0	0	20000	0	0
A91-Legeplads m.m. belægning	0	0	15000	0	0	15000	0	0	15000	0	0	15000	0	0	15000	0	0	15000	0	0	15000	0
A146-boldbane i 40 gård forny e	0	0	0	0	0	0	0	0	0	0	0	0	0	0	0	0	0	0	0	0	0	0
A161-skraldøer/sortering	0	0	0	0	0	0	0	0	0	0	0	0	0	0	0	0	0	0	0	0	0	0
1161301 - Terræn, udearealer vedli	13410	0	50000	50000	50000	50000	50000	50000	50000	50000	50000	50000	50000	50000	50000	50000	50000	50000	50000	50000	50000	50000
A82-udearealer	0	0	50000	50000	50000	50000	50000	50000	50000	50000	50000	50000	50000	50000	50000	50000	50000	50000	50000	50000	50000	50000
1161401 - Terræn, gartnerisk genn	20293	0	50000	50000	50000	50000	50000	50000	50000	50000	50000	50000	50000	50000	50000	50000	50000	50000	50000	50000	50000	50000
A50-Gartnerisk gennemgang	0	0	50000	50000	50000	50000	50000	50000	50000	50000	50000	50000	50000	50000	50000	50000	50000	50000	50000	50000	50000	50000
Bygning klimaskærm	384082	0	3940000	3142000	3495000	2990000	3290000	627000	490000	590000	490000	267000	250000	190000	190000	202000	440000	315000	5255000	202000	190000	190000
1162200 - Bygning, klimaskærm, fa	229474	0	120000	120000	185000	120000	120000	120000	120000	120000	120000	185000	120000	120000	120000	120000	120000	120000	185000	120000	120000	120000
A59-Graffiti afrens, løbende	0	0	20000	20000	20000	20000	20000	20000	20000	20000	20000	20000	20000	20000	20000	20000	20000	20000	20000	20000	20000	20000
A94-Indgangspartier, maling af g	0	0	0	0	65000	0	0	0	0	0	0	65000	0	0	0	0	0	0	65000	0	0	0

Likviditet med kontogruppe

Ejendom 100-127-Runddelen I+II
 Budget 1- 01-07-2025 - 30-06-2026

	Regnskab	Budget	25/26	26/27	27/28	28/29	29/30	30/31	31/32	32/33	33/34	34/35	35/36	36/37	37/38	38/39	39/40	40/41	41/42	42/43	43/44	44/45
A9-Beboerlokale, maling af	0	0	0	25000	0	0	0	0	0	0	0	0	0	25000	0	0	0	0	0	0	0	0
A29-Trappeopgange, maling af	0	0	90000	90000	90000	90000	90000	90000	90000	90000	90000	90000	90000	90000	90000	90000	90000	90000	90000	90000	90000	90000
A35-Hovedrengøring af trapper	0	0	78000	78000	78000	78000	78000	78000	78000	78000	78000	78000	78000	78000	78000	78000	78000	78000	78000	78000	78000	78000
A41-Hovedrengøring i vaskeri	0	0	0	10000	0	10000	0	10000	0	10000	0	10000	0	10000	0	10000	0	10000	0	10000	0	10000
A86-Udstyr i beboerlokaler	0	0	100000	0	0	0	0	0	0	0	0	0	100000	0	0	0	0	0	0	0	0	0
A90-Trapper indvendige, nye rist	0	0	0	0	0	0	0	0	0	0	0	0	0	130000	0	0	0	0	0	0	0	0
A98-Wc i vaskeri, istandsættelse	0	0	0	5000	0	0	0	0	0	0	0	0	0	0	0	0	0	0	5000	0	0	0
A101-Opvaskemaskine i beboerl	0	0	0	0	30000	0	0	0	0	0	0	0	0	0	30000	0	0	0	0	0	0	0
A130-bordplader	0	0	0	0	0	0	0	0	0	0	0	0	0	0	0	0	0	0	0	0	0	0
A164-brendteknisk gennemgang	0	0	0	0	0	0	0	10000	0	0	0	0	0	10000	0	0	0	0	0	10000	0	0
Bygning tekniske installationer	628616	0	746000	624000	691000	536000	823000	1304000	1536000	524000	2691000	536000	496000	1969000	496000	524000	858000	721000	1136000	1189000	816000	524000
1165100 - Bygning, tekniske install	5569	0	0	20000	115000	20000	0	135000	0	20000	115000	20000	0	135000	0	20000	115000	20000	0	135000	0	20000
A5-Faldstammer rensning	0	0	0	20000	0	20000	0	20000	0	20000	0	20000	0	20000	0	20000	0	20000	0	20000	0	20000
A32-Pumpebrønde udskiftning	0	0	0	0	15000	0	0	15000	0	0	15000	0	0	15000	0	0	15000	0	0	15000	0	0
A77-Kloakker, vedligehold	0	0	0	0	100000	0	0	100000	0	0	100000	0	0	100000	0	0	100000	0	0	100000	0	0
1165101 - Bygning, afløb vedligeh	96646	0	100000	100000	100000	100000	100000	100000	100000	100000	100000	100000	100000	100000	100000	100000	100000	100000	100000	100000	100000	100000
A149-afløb faldstammer, kloak	0	0	100000	100000	100000	100000	100000	100000	100000	100000	100000	100000	100000	100000	100000	100000	100000	100000	100000	100000	100000	100000
1165200 - Bygning, tekniske install	1592	0	0	0	0	0	0	0	0	0	0	0	0	0	0	0	0	0	0	0	0	0
A85-kæltre, lamper/armaturer ud	0	0	0	0	0	0	0	0	0	0	0	0	0	0	0	0	0	0	0	0	0	0
1165201 - Bygning, EL vedligehold	306595	0	50000	50000	50000	50000	50000	50000	50000	50000	50000	50000	50000	50000	50000	50000	50000	50000	50000	50000	50000	50000
A120-EI arbejde	0	0	50000	50000	50000	50000	50000	50000	50000	50000	50000	50000	50000	50000	50000	50000	50000	50000	50000	50000	50000	50000
1165400 - Bygning, tekniske install	0	0	120000	50000	50000	50000	50000	50000	50000	50000	2050000	50000	50000	50000	50000	50000	50000	50000	120000	50000	50000	50000
A40-Udskiftning af varmtvands	0	0	0	0	0	0	0	0	0	0	2000000	0	0	0	0	0	0	0	0	0	0	0
A79-Udskiftning af trykforøgnin	0	0	70000	0	0	0	0	0	0	0	0	0	0	0	0	0	0	70000	0	0	0	0
A122-udskiftning af div. vandisn	0	0	50000	50000	50000	50000	50000	50000	50000	50000	50000	50000	50000	50000	50000	50000	50000	50000	50000	50000	50000	50000
1165401 - Bygning, vand vedligeho	97661	0	100000	100000	100000	100000	100000	100000	100000	100000	100000	100000	100000	100000	100000	100000	100000	100000	100000	100000	100000	100000
A150-vand vedligehold	0	0	100000	100000	100000	100000	100000	100000	100000	100000	100000	100000	100000	100000	100000	100000	100000	100000	100000	100000	100000	100000
1165500 - Bygning, tekniske install	77117	0	90000	18000	90000	30000	90000	648000	620000	18000	90000	30000	10000	568000	10000	18000	10000	110000	540000	568000	10000	18000
A10-Vandforsyning indregulerin	0	0	0	0	0	0	0	0	200000	0	0	0	0	0	0	0	0	0	200000	0	0	0
A11-Vandmålere, udskiftning af	0	0	0	0	0	0	0	550000	0	0	0	0	0	550000	0	0	0	0	0	550000	0	0
A13-Varmemålere udskift. (forda	0	0	0	0	0	0	0	0	330000	0	0	0	0	0	0	0	0	0	330000	0	0	0
A34-Radiator termostat ventiler,	0	0	10000	10000	10000	10000	10000	10000	10000	10000	10000	10000	10000	10000	10000	10000	10000	10000	10000	10000	10000	10000
A39-Rensning af varmeveksler	0	0	0	8000	0	8000	0	8000	0	8000	0	8000	0	8000	0	8000	0	8000	0	8000	0	8000
A43-Udskiftning af klimastatanl	0	0	0	0	0	0	0	80000	0	0	0	0	0	0	0	0	0	80000	0	0	0	0
A123-udskiftninger på varmesys	0	0	80000	0	80000	0	80000	0	80000	0	80000	0	0	0	0	0	0	0	0	0	0	0
A143-CTS Varmecentral	0	0	0	0	0	12000	0	0	0	0	0	12000	0	0	0	0	0	12000	0	0	0	0
1165501 - Bygning div.varmearbej	3210	0	150000	150000	150000	150000	150000	150000	150000	150000	150000	150000	150000	150000	150000	150000	150000	150000	150000	150000	150000	150000
A80-div. varmearbejde	0	0	150000	150000	150000	150000	150000	150000	150000	150000	150000	150000	150000	150000	150000	150000	150000	150000	150000	150000	150000	150000
1165600 - Bygning, tekniske install	5036	0	6000	6000	6000	6000	6000	41000	326000	6000	6000	6000	6000	6000	6000	6000	6000	41000	6000	6000	326000	6000

Likviditet med kontogruppe

Side 6 af 6
19-11-2024 14:41

Ejendom 100-127-Runddelen I+II
Budget 1- 01-07-2025 - 30-06-2026

	Regnskab	Budget	25/26	26/27	27/28	28/29	29/30	30/31	31/32	32/33	33/34	34/35	35/36	36/37	37/38	38/39	39/40	40/41	41/42	42/43	43/44	44/45
A20-Vaskeri Tørretumbler	0	0	0	0	0	0	0	0	70000	0	0	0	0	0	0	0	0	0	0	0	70000	0
A22-Vaskeri Vaskemaskiner	0	0	0	0	0	0	0	0	200000	0	0	0	0	0	0	0	0	0	0	0	200000	0
A23-Vaskeri Styringspanel	0	0	0	0	0	0	0	0	50000	0	0	0	0	0	0	0	0	0	0	0	50000	0
A42-Udskiftning af tørretumbler	0	0	0	0	0	0	0	35000	0	0	0	0	0	0	0	0	0	35000	0	0	0	0
A119-service vaskeri	0	0	6000	6000	6000	6000	6000	6000	6000	6000	6000	6000	6000	6000	6000	6000	6000	6000	6000	6000	6000	6000
1165700 - Bygning, tekniske install	0	0	100000	100000	0	0	247000	0	0	0	0	0	0	0	0	0	247000	0	0	0	0	0
A16-Ventilationsmotorer udskift	0	0	100000	100000	0	0	0	0	0	0	0	0	0	0	0	0	0	0	0	0	0	0
A17-Ventilationsanlæg rens og i	0	0	0	0	0	0	247000	0	0	0	0	0	0	0	0	0	247000	0	0	0	0	0
1165701 - Bygning, ventilation vedl	3403	0	30000	30000	30000	30000	30000	30000	30000	30000	30000	30000	30000	30000	30000	30000	30000	30000	30000	30000	30000	30000
A151-ventilations arbejde	0	0	30000	30000	30000	30000	30000	30000	30000	30000	30000	30000	30000	30000	30000	30000	30000	30000	30000	30000	30000	30000
1165800 - Bygning, tekniske install	31787	0	0	0	0	0	0	0	110000	0	0	0	0	780000	0	0	0	0	110000	0	0	0
A103-Dørtelefon, udskiftning af	0	0	0	0	0	0	0	0	0	0	0	0	0	780000	0	0	0	0	0	0	0	0
A155-røgdulftning opgange	0	0	0	0	0	0	0	0	110000	0	0	0	0	0	0	0	0	0	110000	0	0	0
Materiel	52167	0	5000	5000	5000	65000	5000	5000	5000	5000	5000	5000	5000	485000	5000	5000	5000	5000	5000	5000	5000	65000
1166100 - Materiel, kørende	0	0	0	0	0	60000	0	0	0	0	0	0	0	480000	0	0	0	0	0	0	0	60000
A27-Traktor, udskiftning af Pow	0	0	0	0	0	0	0	0	0	0	0	0	0	420000	0	0	0	0	0	0	0	0
A102-Plæneklipper, ukrudsdamp	0	0	0	0	0	60000	0	0	0	0	0	0	0	60000	0	0	0	0	0	0	0	60000
1166101 - Materiel, maskiner vedli	13164	0	5000	5000	5000	5000	5000	5000	5000	5000	5000	5000	5000	5000	5000	5000	5000	5000	5000	5000	5000	5000
A28-maskiner vedligehold	0	0	5000	5000	5000	5000	5000	5000	5000	5000	5000	5000	5000	5000	5000	5000	5000	5000	5000	5000	5000	5000
1166200 - Materiel, andet	3911	0	0	0	0	0	0	0	0	0	0	0	0	0	0	0	0	0	0	0	0	0
1166201 - Materiel, små maskiner/	35092	0	0	0	0	0	0	0	0	0	0	0	0	0	0	0	0	0	0	0	0	0
Forbedringsarbejder ønsket af AB	0	0	0	0	0	0	0	0	0	0	0	0	0	0	0	0	0	0	0	0	0	0
Planlagt/periodisk vedligeholdelse i alt	0	0	0	0	0	0	0	0	0	0	0	0	0	0	0	0	0	0	0	0	0	0
Total	2918891	0	6627600	5872600	6027600	5977600	5984600	3217600	3837600	3140600	4367600	2469600	6237600	8190600	1957600	2652600	2684600	2667600	7797600	2862600	2247600	2320600