

Boligforeningen VIBO

Afdeling 129 - Ålekistehuset

Skæringsdato: 01-01-1981



Budget 2024/2025 og regnskab 2022/2023 i sammendrag



Antal boliger: 24

Antal bolig m² : 1.938

Lejeregulering pr. 1. juli 2024

| | |
|---|--------------|
| Ændring pr. m² i % | 0,0 % |
| Beboers årlig gennemsnit ændring pr. m ² i kr. | 0,00 kr. |
| Afdelingens ændring i alt på årsbasis | 0 kr. |
| Gennemsnitsleje pr. m ² | 1.067,26 kr. |
| 1% udgør i kr. | 20.684 kr. |

Eksempel på ny leje 0 % stigning i kr. pr. 1. juli 2024

Ekskl. aconto varme og vand, antennebidrag, individuel modernisering

| Antal rum | Gennemsnit m ² | Gennemsnit leje før i kr. | Gennemsnitlig ændring i kr. | Gennemsnitlig leje efter i kr. |
|-----------|---------------------------|---------------------------|-----------------------------|--------------------------------|
| 2 | 66,80 | 5.945 | 0 | 5.945 |
| 3 | 78,95 | 7.026 | 0 | 7.026 |
| 4 | 88,60 | 7.885 | 0 | 7.885 |

Det går dine huslejekroner til:

Rød - her har du ingen indflydelse

Blå - her har du delvis indflydelse

Grøn - her har du stor indflydelse

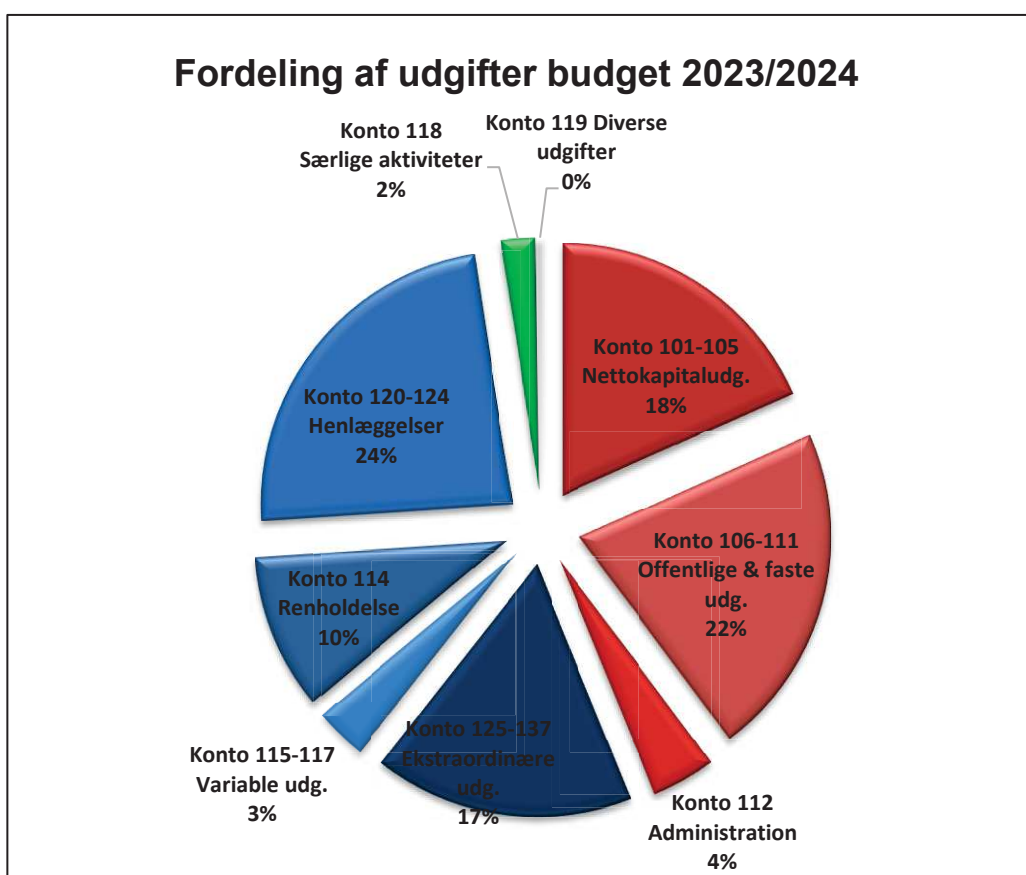



Forklaring til regnskab 2022/2023 for afdeling 129

Ejendomsskatter (konto 106)

I forbindelse med udarbejdelse af budgettet 2020/2021 forventes der en stigning på 5,5% men ejendomsskatten forblev uændret derfor er udgiften mindre.

Vandafgift (konto 107)

Afdelingens forbrug af vand er mindre en budgetteret.

Renovation (109)

Der er sket en stigning på ca. 34%

Almindelig vedligeholdelse (konto 115)

Generelt ses meget lave udgifter på kto.115. Dette skyldes delvis flytning til D&V planen.

Overskud (konto 140)

Årets overskud kr. 101.777,00 vil blive indarbejdet i de kommende budgetter.

Kort opsummering af budget 2024/2025 for afdeling 129

Der er huslejenedsættelse på 0,0 %.

Renovations udgiften er steget med ca. 34%

Prisen på el er nedjusteret fra kr. 5,62 i 23/24 til 3,25 i 24/25

Der er i budgettet indarbejdet afvikling af overskud med kr. 90.000,00



Afdeling 129 - Ålekistehuset

Årsregnskab 2022/2023, samt forslag til driftsbudget 2024/2025

UDGIFTER

| Konto Specifikation | Budget | Regnskab | Gældende | Forslag til |
|---|----------------|----------------|----------------|----------------|
| | 2022/2023 | 2022/2023 | budget | nyt budget |
| | i hele kr. | i hele kr. | i hele kr. | i hele kr. |
| 105.9 Nettokapitaludgifter | 421.000 | 405.817 | 402.600 | 412.000 |
| Offentlige og andre faste udgifter | | | | |
| 106 Ejendomsskatter | 212.400 | 201.232 | 210.000 | 202.000 |
| 107 Vandafgift | 105.500 | 93.337 | 95.000 | 95.000 |
| 109 Renovation | 65.000 | 75.522 | 67.100 | 90.600 |
| 110 Forsikringer | 50.500 | 44.637 | 46.220 | 45.200 |
| 111 Afdelingens energiforbrug: | | | | |
| 1. El til fællesarealer | 25.000 | 25.330 | 61.400 | 40.000 |
| 2. målerpasning m.v. | 9.500 | 7.534 | 8.000 | 8.000 |
| | <u>34.500</u> | <u>32.864</u> | <u>69.400</u> | <u>48.000</u> |
| 112 Bidrag til boligorganisationen | | | | |
| 1. Bidrag pr. lejemålsenhed | 100.000 | 99.024 | 95.520 | 92.000 |
| | <u>100.000</u> | <u>99.024</u> | <u>95.520</u> | <u>92.000</u> |
| 113.9 Offentlige og andre faste udgifter i alt | 567.900 | 546.616 | 583.240 | 572.800 |

Afdeling 129 - Ålekistehuset

Årsregnskab 2022/2023, samt forslag til driftsbudget 2024/2025

UDGIFTER

| Konto Specifikation | Budget | Regnskab | Gældende | Forslag til |
|---|----------------|----------------|----------------|----------------|
| | 2022/2023 | 2022/2023 | budget | nyt budget |
| | i hele kr. | i hele kr. | i hele kr. | i hele kr. |
| Variable udgifter | | | | |
| 114 Renholdelse | 204.400 | 203.363 | 208.400 | 223.500 |
| 115 Almindelig vedligeholdelse | 25.000 | 1.319 | 20.000 | 20.000 |
| 116 Planlagt og periodisk vedligeholdelse og fornyelser | | | | |
| 1. Afholdte udgifter | 293.000 | 348.358 | 263.000 | 743.000 |
| 2. Heraf dækket af tidligere hensættelser | -293.000 | -348.358 | -263.000 | -743.000 |
| | 0 | 0 | 0 | 0 |
| 117 Istandsættelse ved fraflytning m.v. (A/B-ordning) | | | | |
| 1. Afholdte udgifter | 9.500 | 0 | 9.500 | 3.000 |
| 2. Heraf dækket af tidligere hensættelser | -9.500 | 0 | -9.500 | -3.000 |
| | 0 | 0 | 0 | 0 |
| 118 Særlige aktiviteter | | | | |
| 1: Drift af fællesvaskeri | 13.500 | 10.862 | 10.600 | 12.000 |
| 2. Andel af fællesfaciliteters drift | 26.000 | 28.415 | 29.000 | 37.000 |
| 3. Drift af møde- og selskabslokaler | 4.000 | 0 | 0 | 0 |
| | 43.500 | 39.277 | 39.600 | 49.000 |
| 119 Diverse udgifter | | | | |
| 1. Kontingent BL | 3.500 | 3.809 | 4.000 | 4.000 |
| 2. Bestyrelsens rådighedsbeløb | 2.000 | 0 | 2.000 | 0 |
| 2. Andre bestyrelsesudgifter | 1.800 | 1.800 | 1.800 | 1.800 |
| 5. Konsulent assistance | 0 | 1.559 | 0 | 0 |
| 7. Diverse | 0 | 20 | 0 | 0 |
| | 7.300 | 7.188 | 7.800 | 5.800 |
| 119.9 Variable udgifter i alt | 280.200 | 251.147 | 275.800 | 298.300 |

Afdeling 129 - Ålekistehuset

Årsregnskab 2022/2023, samt forslag til driftsbudget 2024/2025

UDGIFTER

| Konto Specifikation | Budget | Regnskab | Gældende | Forslag til |
|---|------------------|------------------|------------------|------------------|
| | 2022/2023 | 2022/2023 | budget | nyt budget |
| | i hele kr. | i hele kr. | i hele kr. | i hele kr. |
| Henlæggelser | | | | |
| 120 Planlagt og periodisk vedligeholdelse | 442.700 | 442.700 | 479.250 | 520.250 |
| 121 Istandsættelse ved fraflytning. A-ordning | 0 | 0 | 9.500 | 0 |
| 123 Tab ved fraflytninger | 9.000 | 648 | 8.200 | 9.000 |
| 124.8 Henlæggelser i alt | 451.700 | 443.348 | 496.950 | 529.250 |
| 124.9 Samlede ordinære udgifter | 1.720.800 | 1.646.928 | 1.758.590 | 1.812.350 |
| Ekstraordinære udgifter | | | | |
| 125 Ydelse vedr. lån til individuel modernisering | | | | |
| 1. Afdrag - individuel modernisering | 18.000 | 17.388 | 17.500 | 17.500 |
| | 18.000 | 17.388 | 17.500 | 17.500 |
| 127 Ydelse vedr. lån til bygningsrenoveringer | | | | |
| 1. Afdrag (konto 303.2) | 355.000 | 285.432 | 285.100 | 286.000 |
| 2. Renter m.v. | 0 | 18.765 | 19.200 | 19.000 |
| 3. Administrationsbidrag | 0 | 21.031 | 21.100 | 22.000 |
| 5. Ydelsesstøtte fra LBF | 0 | 13.355 | 24.200 | 30.000 |
| | 355.000 | 338.583 | 349.600 | 357.000 |
| 131 Andre renter | | | | |
| 6. Kursregulering/renter(konto 202/401) | 0 | 52.467 | 0 | 0 |
| | 0 | 52.467 | 0 | 0 |
| 137 Ekstraordinære udgifter i alt | 373.000 | 408.438 | 367.100 | 374.500 |
| 139 Udgifter i alt | 2.093.800 | 2.055.366 | 2.125.690 | 2.186.850 |
| 140 Årets overskud, der anvendes til | | | | |
| 2. Overført til opsamlet resultat | 0 | 101.777 | 0 | 0 |
| 150 Udgifter og evt. overskud i alt | 2.093.800 | 2.157.143 | 2.125.690 | 2.186.850 |

Mindre afrundingsforskelle kan forekomme



Afdeling 129 - Ålekistehuset

Årsregnskab 2022/2023, samt forslag til driftsbudget 2024/2025

INDTÆGTER

| Konto | Specifikation | Budget | Regnskab | Gældende | Forslag til |
|---------------------------------|--|------------------|------------------|------------------|------------------|
| | | 2022/2023 | 2022/2023 | budget | nyt budget |
| | | i hele kr. | i hele kr. | i hele kr. | i hele kr. |
| 201 | Boligafgifter og leje | | | | |
| | 1. Almene familieboliger | 2.006.000 | 2.006.004 | 2.069.650 | 2.068.350 |
| | 1. Køkkenmodernisering | 18.000 | 17.388 | 17.500 | 17.500 |
| | | 2.024.000 | 2.023.392 | 2.087.150 | 2.085.850 |
| 202 | Renter | 0 | 3.070 | 0 | 0 |
| | Kursregulering/renter (konto202/401) | 0 | 52.467 | 0 | 0 |
| | | 0 | 55.537 | 0 | 0 |
| 203 | Andre ordinære indtægter | | | | |
| | 1. Tilskud fra boligorganisationen | 12.500 | 12.576 | 6.480 | 0 |
| | 2. Drift af fællesvaskeri | 12.300 | 13.065 | 12.060 | 11.000 |
| | 6. Overført fra opsamlet resultat | 45.000 | 45.000 | 20.000 | 90.000 |
| | | 69.800 | 70.641 | 38.540 | 101.000 |
| 203.9 | Ordinære indtægter | 2.093.800 | 2.149.570 | 2.125.690 | 2.186.850 |
| Ekstraordinære indtægter | | | | | |
| 206 | Korrektion tidligere år | 0 | 7.573 | 0 | 0 |
| 208 | Ekstraordinære indtægter i alt | 0 | 7.573 | 0 | 0 |
| 209 | Indtægter i alt | 2.093.800 | 2.157.143 | 2.125.690 | 2.186.850 |
| 220 | Indtægter og evt. underskud i alt | 2.093.800 | 2.157.143 | 2.125.690 | 2.186.850 |

Mindre afrundingsdifferencer kan forekomme



Afdeling 129 - Ålekistehuset

Årsregnskab 2022/2023, samt forslag til driftsbudget 2024/2025

INDTÆGTER

| Konto Specifikation | Budget | Regnskab | Gældende | Forslag til |
|---------------------|------------|------------|------------|-------------|
| | 2022/2023 | 2022/2023 | budget | nyt budget |
| | i hele kr. | i hele kr. | i hele kr. | i hele kr. |

| | Regnskab | Regnskab | Ændring |
|---|------------------|------------------|-----------------|
| | 2021/2022 | 2022/2023 | |
| Henlæggelser (afdelingens opsparing) | | | |
| 401 Planlagt og periodisk vedligeholdelse og fornyelser | 2.431.826 | 2.239.363 | -192.463 |
| 402 Istandsættelse ved fraflytning (A-ordning) | 319.682 | 319.682 | 0 |
| 405 Tab ved fraflytninger | 8.088 | 8.736 | 648 |
| 406.9 Henlæggelser i alt | 2.759.596 | 2.567.781 | -191.815 |
| 407 Opsamlet resultat | 51.578 | 342.693 | 291.115 |
| 407.9 Henlæggelser +/- opsamlet resultat | 2.811.174 | 2.910.474 | 99.300 |

Afdelingens officielle årsregnskab med tilhørende noter og revisionspåtegning er at finde på afdelingens hjemmeside www.vibo.dk. Årsregnskabet kan også rekvireres på ejendomskontoret.

Likviditet med kontogruppe

Ejendom 100-129-Ålekistehuset
Budget 1- 01-07-2024 - 30-06-2025

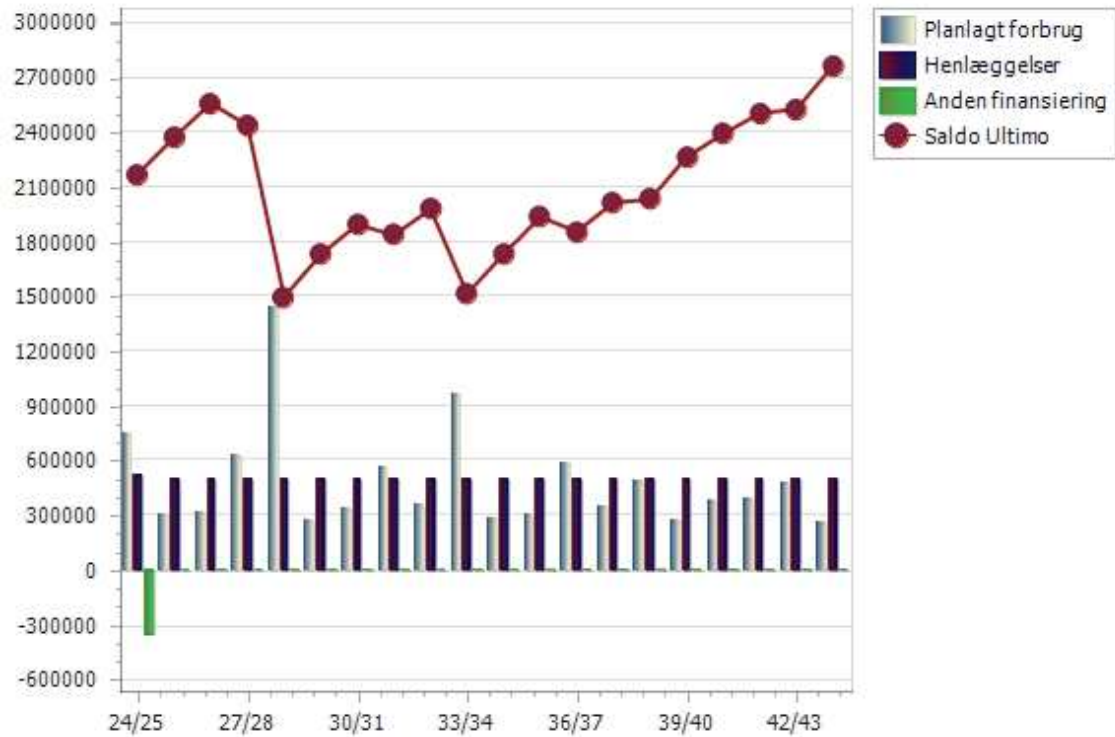

Likviditet med kontogruppe

Side 4 af 5
24-10-2023 07:49

Ejendom 100-129-Ålekistehuset
Budget 1- 01-07-2024 - 30-06-2025

| | Regnskab | Budget | 24/25 | 25/26 | 26/27 | 27/28 | 28/29 | 29/30 | 30/31 | 31/32 | 32/33 | 33/34 | 34/35 | 35/36 | 36/37 | 37/38 | 38/39 | 39/40 | 40/41 | 41/42 | 42/43 | 43/44 |
|---------------------------------------|----------|--------|--------|--------|--------|--------|--------|--------|--------|--------|--------|--------|--------|--------|--------|--------|--------|--------|--------|--------|--------|--------|
| 1163150 - Vedligeholdelse / flyttebol | 0 | 0 | 5000 | 5000 | 5000 | 5000 | 5000 | 5000 | 5000 | 5000 | 5000 | 5000 | 5000 | 5000 | 5000 | 5000 | 5000 | 5000 | 5000 | 5000 | 5000 | 5000 |
| A78-Vedligehold flyttelejligheder | 0 | 0 | 5000 | 5000 | 5000 | 5000 | 5000 | 5000 | 5000 | 5000 | 5000 | 5000 | 5000 | 5000 | 5000 | 5000 | 5000 | 5000 | 5000 | 5000 | 5000 | 5000 |
| 1163200 - Bygning, bolig, installati | 25663 | 0 | 45000 | 45000 | 45000 | 45000 | 45000 | 45000 | 45000 | 45000 | 45000 | 45000 | 45000 | 45000 | 45000 | 45000 | 45000 | 45000 | 45000 | 45000 | 45000 | 45000 |
| A16-Armaturer og sanitet vedlig | 0 | 0 | 10000 | 10000 | 10000 | 10000 | 10000 | 10000 | 10000 | 10000 | 10000 | 10000 | 10000 | 10000 | 10000 | 10000 | 10000 | 10000 | 10000 | 10000 | 10000 | 10000 |
| A25-Udsk. af komfurer | 0 | 0 | 14000 | 14000 | 14000 | 14000 | 14000 | 14000 | 14000 | 14000 | 14000 | 14000 | 14000 | 14000 | 14000 | 14000 | 14000 | 14000 | 14000 | 14000 | 14000 | 14000 |
| A26-Udsk. af køleskabe | 0 | 0 | 14000 | 14000 | 14000 | 14000 | 14000 | 14000 | 14000 | 14000 | 14000 | 14000 | 14000 | 14000 | 14000 | 14000 | 14000 | 14000 | 14000 | 14000 | 14000 | 14000 |
| A27-Udsk. af emfang | 0 | 0 | 7000 | 7000 | 7000 | 7000 | 7000 | 7000 | 7000 | 7000 | 7000 | 7000 | 7000 | 7000 | 7000 | 7000 | 7000 | 7000 | 7000 | 7000 | 7000 | 7000 |
| Bygning fælles indvendig | 0 | 0 | 0 | 0 | 0 | 0 | 0 | 0 | 0 | 0 | 0 | 0 | 0 | 0 | 0 | 0 | 0 | 0 | 0 | 0 | 0 | 0 |
| Bygning tekniske installationer | 165647 | 0 | 171000 | 106000 | 142000 | 386000 | 546000 | 111000 | 106000 | 231000 | 166000 | 106000 | 111000 | 106000 | 207000 | 106000 | 106000 | 111000 | 166000 | 231000 | 286000 | 106000 |
| 1165100 - Bygning, tekniske install | 0 | 0 | 64000 | 4000 | 4000 | 4000 | 4000 | 4000 | 4000 | 4000 | 64000 | 4000 | 4000 | 4000 | 4000 | 4000 | 4000 | 4000 | 64000 | 4000 | 4000 | 4000 |
| A39-Kloakrapport og spul | 0 | 0 | 60000 | 0 | 0 | 0 | 0 | 0 | 0 | 0 | 60000 | 0 | 0 | 0 | 0 | 0 | 0 | 0 | 60000 | 0 | 0 | 0 |
| S4-Pumpebrønde | 0 | 0 | 4000 | 4000 | 4000 | 4000 | 4000 | 4000 | 4000 | 4000 | 4000 | 4000 | 4000 | 4000 | 4000 | 4000 | 4000 | 4000 | 4000 | 4000 | 4000 | 4000 |
| 1165101 - Bygning, afløb vedligeh | 8237 | 0 | 10000 | 10000 | 10000 | 10000 | 10000 | 10000 | 10000 | 10000 | 10000 | 10000 | 10000 | 10000 | 10000 | 10000 | 10000 | 10000 | 10000 | 10000 | 10000 | 10000 |
| A14-Afløb vedligehold | 0 | 0 | 10000 | 10000 | 10000 | 10000 | 10000 | 10000 | 10000 | 10000 | 10000 | 10000 | 10000 | 10000 | 10000 | 10000 | 10000 | 10000 | 10000 | 10000 | 10000 | 10000 |
| 1165201 - Bygning, EL vedligehold | 5032 | 0 | 20000 | 20000 | 20000 | 20000 | 20000 | 20000 | 20000 | 20000 | 20000 | 20000 | 20000 | 20000 | 20000 | 20000 | 20000 | 20000 | 20000 | 20000 | 20000 | 20000 |
| A81-Vedl el lejlighed | 0 | 0 | 10000 | 10000 | 10000 | 10000 | 10000 | 10000 | 10000 | 10000 | 10000 | 10000 | 10000 | 10000 | 10000 | 10000 | 10000 | 10000 | 10000 | 10000 | 10000 | 10000 |
| A82-Vedl el bygning | 0 | 0 | 10000 | 10000 | 10000 | 10000 | 10000 | 10000 | 10000 | 10000 | 10000 | 10000 | 10000 | 10000 | 10000 | 10000 | 10000 | 10000 | 10000 | 10000 | 10000 | 10000 |
| 1165400 - Bygning, tekniske install | 0 | 0 | 0 | 0 | 0 | 400000 | 0 | 0 | 0 | 0 | 0 | 0 | 0 | 0 | 0 | 0 | 0 | 0 | 0 | 0 | 0 | 0 |
| A92-Udsk af brugsvandrør | 0 | 0 | 0 | 0 | 0 | 400000 | 0 | 0 | 0 | 0 | 0 | 0 | 0 | 0 | 0 | 0 | 0 | 0 | 0 | 0 | 0 | 0 |
| 1165401 - Bygning, vand vedligeho | 42927 | 0 | 10000 | 10000 | 10000 | 10000 | 10000 | 10000 | 10000 | 10000 | 10000 | 10000 | 10000 | 10000 | 10000 | 10000 | 10000 | 10000 | 10000 | 10000 | 10000 | 10000 |
| A85-Vand vedligehold | 0 | 0 | 10000 | 10000 | 10000 | 10000 | 10000 | 10000 | 10000 | 10000 | 10000 | 10000 | 10000 | 10000 | 10000 | 10000 | 10000 | 10000 | 10000 | 10000 | 10000 | 10000 |
| 1165500 - Bygning, tekniske install | 30434 | 0 | 28000 | 28000 | 64000 | 128000 | 28000 | 28000 | 28000 | 28000 | 28000 | 28000 | 28000 | 28000 | 64000 | 28000 | 28000 | 28000 | 28000 | 28000 | 28000 | 28000 |
| A15-Rens. af VVB | 0 | 0 | 4000 | 4000 | 4000 | 4000 | 4000 | 4000 | 4000 | 4000 | 4000 | 4000 | 4000 | 4000 | 4000 | 4000 | 4000 | 4000 | 4000 | 4000 | 4000 | 4000 |
| A19-Udsk. af varmemålere | 0 | 0 | 0 | 0 | 36000 | 0 | 0 | 0 | 0 | 0 | 0 | 0 | 0 | 0 | 36000 | 0 | 0 | 0 | 0 | 0 | 0 | 0 |
| A51-Div arb varmecentral | 0 | 0 | 24000 | 24000 | 24000 | 24000 | 24000 | 24000 | 24000 | 24000 | 24000 | 24000 | 24000 | 24000 | 24000 | 24000 | 24000 | 24000 | 24000 | 24000 | 24000 | 24000 |
| A93-Udsk VVB og CTS | 0 | 0 | 0 | 0 | 0 | 100000 | 0 | 0 | 0 | 0 | 0 | 0 | 0 | 0 | 0 | 0 | 0 | 0 | 0 | 0 | 0 | 0 |
| 1165501 - Bygning div.varmearbej | 5295 | 0 | 10000 | 10000 | 10000 | 10000 | 10000 | 10000 | 10000 | 10000 | 10000 | 10000 | 10000 | 10000 | 10000 | 10000 | 10000 | 10000 | 10000 | 10000 | 10000 | 10000 |
| A83-Diverse varme arbejde vedi | 0 | 0 | 10000 | 10000 | 10000 | 10000 | 10000 | 10000 | 10000 | 10000 | 10000 | 10000 | 10000 | 10000 | 10000 | 10000 | 10000 | 10000 | 10000 | 10000 | 10000 | 10000 |
| 1165600 - Bygning, tekniske install | 55859 | 0 | 12000 | 12000 | 12000 | 192000 | 12000 | 12000 | 12000 | 12000 | 12000 | 12000 | 12000 | 12000 | 12000 | 12000 | 12000 | 12000 | 12000 | 12000 | 192000 | 12000 |
| A22-Udsk. af tørretumbler | 0 | 0 | 0 | 0 | 0 | 50000 | 0 | 0 | 0 | 0 | 0 | 0 | 0 | 0 | 0 | 0 | 0 | 0 | 0 | 0 | 50000 | 0 |
| A23-Udsk. af vaskemaskiner | 0 | 0 | 0 | 0 | 0 | 100000 | 0 | 0 | 0 | 0 | 0 | 0 | 0 | 0 | 0 | 0 | 0 | 0 | 0 | 0 | 100000 | 0 |
| A55-Styrepanel | 0 | 0 | 0 | 0 | 0 | 30000 | 0 | 0 | 0 | 0 | 0 | 0 | 0 | 0 | 0 | 0 | 0 | 0 | 0 | 0 | 30000 | 0 |
| A69-Service vaskeri | 0 | 0 | 12000 | 12000 | 12000 | 12000 | 12000 | 12000 | 12000 | 12000 | 12000 | 12000 | 12000 | 12000 | 12000 | 12000 | 12000 | 12000 | 12000 | 12000 | 12000 | 12000 |
| 1165700 - Bygning, tekniske install | 17750 | 0 | 0 | 0 | 0 | 40000 | 0 | 0 | 0 | 0 | 0 | 0 | 0 | 0 | 40000 | 0 | 0 | 0 | 0 | 0 | 0 | 0 |
| A21-Rens vent | 0 | 0 | 0 | 0 | 0 | 40000 | 0 | 0 | 0 | 0 | 0 | 0 | 0 | 0 | 40000 | 0 | 0 | 0 | 0 | 0 | 0 | 0 |
| 1165701 - Bygning, ventilation vedl | 113 | 0 | 10000 | 10000 | 10000 | 10000 | 10000 | 10000 | 10000 | 10000 | 10000 | 10000 | 10000 | 10000 | 10000 | 10000 | 10000 | 10000 | 10000 | 10000 | 10000 | 10000 |
| A84-Ventilation vedligehold | 0 | 0 | 10000 | 10000 | 10000 | 10000 | 10000 | 10000 | 10000 | 10000 | 10000 | 10000 | 10000 | 10000 | 10000 | 10000 | 10000 | 10000 | 10000 | 10000 | 10000 | 10000 |
| 1165800 - Bygning, tekniske install | 0 | 0 | 7000 | 2000 | 2000 | 2000 | 2000 | 7000 | 2000 | 127000 | 2000 | 2000 | 7000 | 2000 | 27000 | 2000 | 2000 | 7000 | 2000 | 127000 | 2000 | 2000 |
| A24-Udsk. af dørtelefonlæg | 0 | 0 | 0 | 0 | 0 | 0 | 0 | 0 | 0 | 125000 | 0 | 0 | 0 | 0 | 0 | 0 | 0 | 0 | 0 | 125000 | 0 | 0 |

Likviditet med kontogruppe

Side 5 af 5
24-10-2023 07:49

Ejendom 100-129-Ålekistehuset
Budget 1- 01-07-2024 - 30-06-2025

| | Regnskab | Budget | 24/25 | 25/26 | 26/27 | 27/28 | 28/29 | 29/30 | 30/31 | 31/32 | 32/33 | 33/34 | 34/35 | 35/36 | 36/37 | 37/38 | 38/39 | 39/40 | 40/41 | 41/42 | 42/43 | 43/44 |
|--|---------------|----------|---------------|---------------|---------------|---------------|----------------|---------------|---------------|---------------|---------------|---------------|---------------|---------------|---------------|---------------|---------------|---------------|---------------|---------------|---------------|---------------|
| A89-Styring røglemme | 0 | 0 | 0 | 0 | 0 | 0 | 0 | 0 | 0 | 0 | 0 | 0 | 0 | 0 | 25000 | 0 | 0 | 0 | 0 | 0 | 0 | 0 |
| A90-Service aft røglemme | 0 | 0 | 2000 | 2000 | 2000 | 2000 | 2000 | 2000 | 2000 | 2000 | 2000 | 2000 | 2000 | 2000 | 2000 | 2000 | 2000 | 2000 | 2000 | 2000 | 2000 | 2000 |
| A95-Brandinspektion | 0 | 0 | 5000 | 0 | 0 | 0 | 0 | 5000 | 0 | 0 | 0 | 0 | 5000 | 0 | 0 | 0 | 0 | 5000 | 0 | 0 | 0 | 0 |
| Materiel | 3290 | 0 | 10000 | 10000 | 10000 | 10000 | 10000 | 10000 | 10000 | 10000 | 10000 | 10000 | 10000 | 10000 | 10000 | 10000 | 10000 | 10000 | 10000 | 10000 | 10000 | 10000 |
| 1166100 - Materiel, kørende | 0 | 0 | 5000 | 5000 | 5000 | 5000 | 5000 | 5000 | 5000 | 5000 | 5000 | 5000 | 5000 | 5000 | 5000 | 5000 | 5000 | 5000 | 5000 | 5000 | 5000 | 5000 |
| A29-Maskiner vedligehold | 0 | 0 | 5000 | 5000 | 5000 | 5000 | 5000 | 5000 | 5000 | 5000 | 5000 | 5000 | 5000 | 5000 | 5000 | 5000 | 5000 | 5000 | 5000 | 5000 | 5000 | 5000 |
| 1166101 - Materiel, maskiner vedli | 2815 | 0 | 0 | 0 | 0 | 0 | 0 | 0 | 0 | 0 | 0 | 0 | 0 | 0 | 0 | 0 | 0 | 0 | 0 | 0 | 0 | 0 |
| 1166201 - Materiel, små maskiner/ | 475 | 0 | 5000 | 5000 | 5000 | 5000 | 5000 | 5000 | 5000 | 5000 | 5000 | 5000 | 5000 | 5000 | 5000 | 5000 | 5000 | 5000 | 5000 | 5000 | 5000 | 5000 |
| A86-Små maskiner/redskaber | 0 | 0 | 5000 | 5000 | 5000 | 5000 | 5000 | 5000 | 5000 | 5000 | 5000 | 5000 | 5000 | 5000 | 5000 | 5000 | 5000 | 5000 | 5000 | 5000 | 5000 | 5000 |
| Forbedringsarbejder ønsket af AB | 0 | 0 | 0 | 0 | 0 | 0 | 0 | 0 | 0 | 0 | 0 | 0 | 0 | 0 | 0 | 0 | 0 | 0 | 0 | 0 | 0 | 0 |
| Planlagt/periodisk vedligeholdelse i alt | 0 | 0 | 0 | 0 | 0 | 0 | 0 | 0 | 0 | 0 | 0 | 0 | 0 | 0 | 0 | 0 | 0 | 0 | 0 | 0 | 0 | 0 |
| Total | 348360 | 0 | 743000 | 298000 | 314000 | 623000 | 1438000 | 268000 | 337000 | 558000 | 358000 | 963000 | 283000 | 298000 | 579000 | 343000 | 482000 | 268000 | 373000 | 388000 | 478000 | 263000 |