

ENERGIMÆRKNINGSRAPPORT

ENERGIMÆRKE OG FORSLAG TIL ENERGIFORBEDRINGER

0146035 Boligforeningen Vibo afd. 135, Charlotteager II
Charlotteager 162
2640 Hedehusene

DINE BYGNINGER
HAR ENERGIMÆRKE

B

Du betaler hvert år **114.400 kr.**
mere, end du behøver i energjudgifter*

ENERGIKONSULENTENS BEDSTE ANBEFALINGER

1 **Montering af nye 3,6 kW solcelleanlæg**
Årlig besparelse: 89.500 kr.
Investering: 945.000 kr.

2 **Gulv - Efterisolering af gulve mod uopvarmet kælder med 100 mm isolering**
Årlig besparelse: 24.900 kr.
Investering: 953.100 kr.

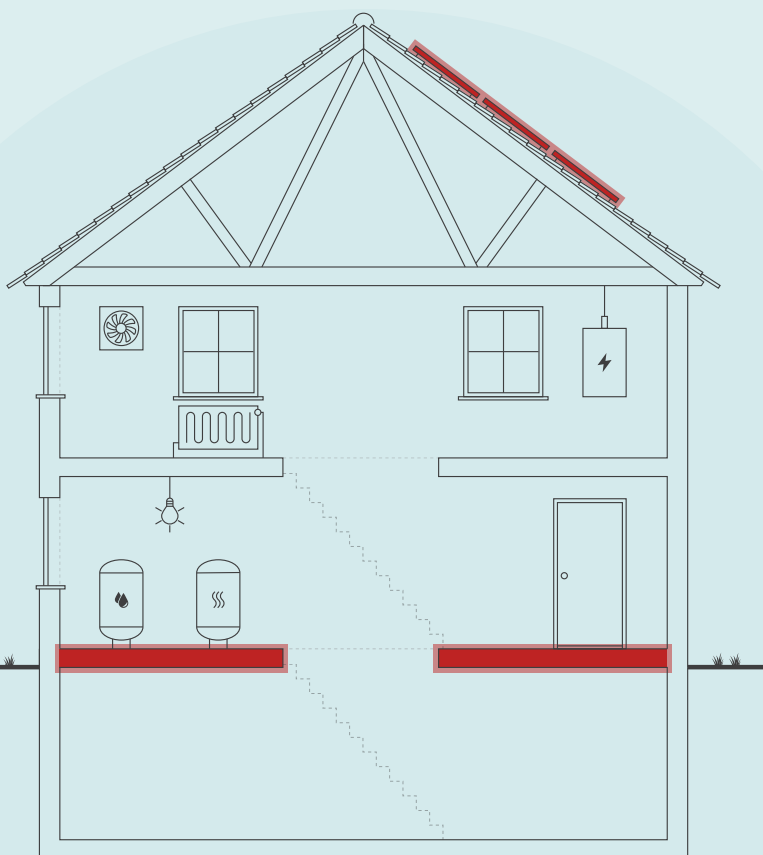

Skitsen illustrerer en generisk bygning, baseret på bygningens karaktertræk. Ikonforklaring kan ses under afsnittet IKONFORKLARING.

BYGNINGENS ENERGIFORBRUG*

	I DAG	EFTER RENTABLE TILTAG	DU SPARER ÅRLIGT
Fjernvarme	739.600 kr.	714.700 kr.	24.900 kr.
El til andet	1.620.900 kr.	1.517.400 kr.	103.500 kr.
Overskud fra solceller	0 kr.	14.000 kr.	-14.000 kr.
Samlet energjudgift	2.360.500 kr.	2.246.100 kr.	114.400 kr.
Samlet CO ₂ -udledning	165,36 ton	152,69 ton	12,67 ton

* Tallene er baseret på en standardiseret brug af bygningen. Se siden: FORMÅLET MED ENERGIMÆRKNINGEN.

BYGNINGENS PLACERING PÅ ENERGIMÆRKNINGSSKALAEN



Adresse
Charlotteager 162
2640 Hedehusene

Energimærkningsnummer
311608879

Gyldighedsperiode
19. juni 2022 - 19. juni 2032

Udarbejdet af
Rambøll Danmark A/S
CVR-nr.: 35128417

På denne side får du hjælp til at igangsætte de energiforbedringer, som energikonsulenten har fremhævet. Du kan sammenligne tiltagene på tværs af økonomi, klima og praktiske forhold, ligesom der til hvert forslag er en trinvis guide til at komme i gang med energiforbedringerne.

På de følgende sider i rapporten finder du detaljeret information om energikonsulentens forbedringsforslag.

MONTERING AF NYE 3,6 KW SOLCELLEANLÆG

- 1 Find en håndværker eller anden relevant fagperson som kan hjælpe dig med planlægning og udførelse af din energiforbedring.
- 2 På Spareenergi.dk kan du få inspiration til energiforbedringen om "Solcelleanlæg"
- 3 Læs mere om den konkrete energiforbedring på www.spareenergi.dk/solcelleanlaeg
- 4 Indhent et eller flere tilbud på energiforbedringen, udvælg den løsning, der passer dig bedst, og begynd din energiforbedring.



Besparelse
89.500 kr./årligt



CO₂-reduktion
9.604 kg./årligt



Investering
945.000 kr.



Renoveringstid
Mere end 2 uger

GULV - EFTERISOLERING AF GULVE MOD UOPVARMET KÆLDER MED 100 MM ISOLERING

- 1 Find en håndværker eller anden relevant fagperson som kan hjælpe dig med planlægning og udførelse af din energiforbedring.
- 2 På Spareenergi.dk kan du få inspiration til energiforbedringen om "Isolering af gulv over uopvarmet kælder"
- 3 Læs mere om den konkrete energiforbedring på www.spareenergi.dk/isolering-af-gulv-over-uopvarmet-kaelder
- 4 Indhent et eller flere tilbud på energiforbedringen, udvælg den løsning, der passer dig bedst, og begynd din energiforbedring.



Besparelse
24.900 kr./årligt



CO₂-reduktion
3.062 kg./årligt



Investering
953.100 kr.



Renoveringstid
Mere end 2 uger

ENERGIPRISER

Svingende energipriser har ikke betydning for bygningens energimærke, men har indflydelse på energioekonomien anført på forsiden. Nogle energimærker er udarbejdet i perioder, hvor energipriserne har været betydeligt højere end andre. Ved høje energipriser kan værdien af besparelsesforslag blive større, hvilket betyder, at det kan give økonomisk mening at gennemføre flere forslag.

HJÆLP TIL GENNEMFØRELSE AF ENERGIBESPARELSER OG RÅD OM FINANSIERING

Energikonsulenten kan fortælle dig, hvilke forudsætninger der ligger til grund for de enkelte forbedringsforslag. På spareenergi.dk kan du læse mere om energirenoveringer og finde inspiration og hjælp til at igangsætte en energirenovering. Find f.eks. Bygningsguiden, hvor vi har samlet viden om de mest almindelige hustyper i Danmark – så du kan få overblik over, hvordan man opnår en bedre bolig, der både er energieffektiv, har et godt indeklima og er tidssvarende.

Kontakt din bank: Flere banker tilbyder klima- og energieffektiviseringslån med lav rente. Ring til din bank og hør hvad de kan tilbyde.

På denne side kan du sammenligne økonomi og klimaeffekt for alle rapportens forbedringsforslag.

SIDE 3 - BILAG

RENTABLE RENOVERINGSFORSLAG			
RENOVERINGSFORSLAG	ÅRLIG BESPARELSE*	INVESTERING	REDUKTION I ÅRLIGT UDLEDT CO ₂
ETAGEADSKILLELSE Gulv - Efterisolering af gulve mod uopvarmet kælder med 100 mm isolering	24.900 kr.	953.100 kr.	3.062 kg CO ₂
SOLCELLER Montering af nye 3,6 kW solcelleanlæg	89.500 kr.	945.000 kr.	9.604 kg CO ₂
ANDRE FORSLAG DER KAN VÆRE RENTABLE, HVIS DE UDFØRES SAMMEN MED ANDRE RENOVERINGER			
LOFTRUM Tag/loft - Efterisolering af loftsrums med 200 mm isolering/granulat	18.500 kr.		2.278 kg CO ₂
LETTE YDERVÆGGE Trapperum, lysskakt - Efterisolering af lette ydervægge af træ med 250 mm isolering og fjernelse af eksisterende isolering	4.300 kr.		525 kg CO ₂
FACADEVINDUER Facadeparti mod altan - Udskiftning af vinduer/døre med 2 lags termorude	30.200 kr.		3.716 kg CO ₂

* Tallene er baseret på en standardiseret brug af bygningen. Se siden: FORMÅLET MED ENERGIMÆRKNINGEN.

Adresse

Charlotteager 162
2640 Hedehusene

Energimærkningsnummer

311608879

Gyldighedsperiode

19. juni 2022 - 19. juni 2032

Udarbejdet af

Rambøll Danmark A/S
CVR-nr.: 35128417

FORMÅLET MED ENERGIMÆRKNINGEN

Energimærkning af bygninger har to formål: Mærkningen synliggør bygningens beregnede energibehov og er derfor en form for varedeklaration, når en bygning sælges eller udlejes. På baggrund af det beregnede energibehov tildeles boligen en karakter på energimærkningskalaen fra A2020 til G.

Rapporten giver et overblik over de energimæssige forbedringer af bygningerne, som er rentable at gennemføre eller kan være rentable, hvis de udføres sammen med andre renoveringer. Rapporten beskriver hvad forbedringerne går ud på, hvad de koster at gennemføre, hvor meget energi og CO2 man sparer, og hvor stor besparelse der kan opnås på el- og varmeregninger ud fra det beregnede energibehov.

DERFOR SKAL DU GENNEMFØRE ENERGIFORBEDRINGER:



BEDRE INDEKLIMA

Energiforbedringer kan have en positiv betydning for indeklimaet.



VARMERE OVERFLADER

Bygningen bliver bedre til at holde på varmen, så det er muligt at udnytte flere områder i bygningen, der før var for kolde.



ØGET KOMFORT

Det bliver nemmere at opretholde den rette temperatur i bygning, så den bliver rarere at være i.



MINDRE TRÆK

Bygningen bliver tættere, så det ikke længere trækker fra de steder, hvor brugerne før var generet af kulde og træk.

Det beregnede energibehov er en ret præcis indikator for bygningens energimæssige kvalitet – i modsætning til det faktiske forbrug, som naturligvis er stærkt afhængigt både af vejret og af de vaner, som bygningens brugere har. Nogle sparer på varmen, mens andre fyrer for åbne vinduer eller bruger store mængder varmt vand.

For at kunne sammenligne bygningers energimæssige kvalitet, beregnes bygningens beregnede energibehov ud fra en række standardantagelser for vej, familiestørrelse, indendørstemperatur, adfærd m.v. Nedenfor ses de mest centrale antagelser for det beregnede energibehov.

FIRE ÅRSAGER TIL AT BYGNINGENS FAKTISKE VARMEREGNING KAN AFVIGE FRA DET BEREGNEDNE ENERGIBEHOV I RAPPORTEN:



BRUG AF BYGNINGEN

Der antages en gennemsnitlig anvendelse af bygningen ift. brugere, drift og apparater. Det faktiske varmeforbrug kan afvige, hvis bygningen har et andet brugsmønster.



INDENDØRSTEMPERATUR

Der antages en konstant opvarmning af bygningen til 20°C. Den faktiske varmeregning kan afvige hvis brugerne ønsker en højere eller lavere temperatur.



VARMTVANDSFORBRUG

Der antages et gennemsnitligt forbrug af varmt vand relativt til bygningens størrelse. Den faktiske varmeregning kan afvige, hvis brugerne bruger mere eller mindre varmt vand.



VEJRFORHOLD

Der antages gennemsnitlige vejrforhold. Den faktiske varmeregning kan afvige, hvis vinteren er særlig varm eller kold.

Adresse

Charlotteager 162
2640 Hedehusene

Energimærkningsnummer

311608879

Gyldighedsperiode

19. juni 2022 - 19. juni 2032

Udarbejdet af

Rambøll Danmark A/S
CVR-nr.: 35128417



BYGNINGSBESKRIVELSE / Charlotteager 162, 2640 Hedehusene

ADRESSE Charlotteager 162, 2640 Hedehusene		BBR NR. 169-156123-1	BFE NR. 2161125	
BYGNINGENS ANVENDELSE I FØLGE BBR Etagebolig-bygning, flerfamiliehus eller to-familiehus (140)				OPFØRELSESÅR 1981
ÅR FOR VÆSENTLIG RENOVERING Ikke angivet	VARMEFORSYNING Fjernvarme	SUPPLERENDE VARME Ingen	BOLIGAREAL I BBR 1284 m ²	ERHVERVSAREAL I BBR 0 m ²
OPVARMET BYGNINGSAREAL 1278 m ²	HERAF TAGETAGE OPVARMET 0 m ²	HERAF KÆLDERETAGE OPVARMET 0 m ²	UOPVARMET KÆLDERETAGE 97,22 m ²	



ENERGIMÆRKE



ENERGIMÆRKE EFTER RENTABLE BESPARELSESFORSLAG



ENERGIMÆRKE EFTER ALLE BESPARELSESFORSLAG

BYGNINGENS BEREGNEDE ENERGIBEHOV

Opvarmning

FORSYNINGSFORM Fjernvarme	VARMEBEHOV I kWh 79.980	OMREGNET TIL ENERGIENHED FOR FORSYNINGSFORM 79,98 MWh fjernvarme
------------------------------	----------------------------	---

Andre energibehov

EL TIL ANDET*	kWh
El til bygningsdrift	8.408
El til forbrug	39.512

*El til bygningsdrift er det elforbrug, der i beregningen går til installationer, f.eks. varmfordelingspumper, ventilation mv. El til forbrug dækker over et standardiseret, gennemsnitligt elforbrug til f.eks. hvidevarer, tv mv. El til forbrug påvirker ikke energimærkekarakteren, men den varme der afgives fra elforbrugende udstyr reducerer bygningens beregnede varmebehov.

Adresse
Charlotteager 162
2640 Hedehusene

Energimærkningsnummer
311608879

Gyldighedsperiode
19. juni 2022 - 19. juni 2032

Udarbejdet af
Rambøll Danmark A/S
CVR-nr.: 35128417

BYGNINGSBESKRIVELSE / Charlotteager 168, 2640 Hedehusene

ADRESSE Charlotteager 168, 2640 Hedehusene			BBR NR. 169-156123-2	BFE NR. 2161125
BYGNINGENS ANVENDELSE I FØLGE BBR Etagebolig-bygning, flerfamiliehus eller to-familiehus (140)				OPFØRELSESÅR 1981
ÅR FOR VÆSENTLIG RENOVERING Ikke angivet	VARMEFORSYNING Fjernvarme	SUPPLERENDE VARME Ingen	BOLIGAREAL I BBR 1530 m ²	ERHVERVSAREAL I BBR 0 m ²
OPVARMET BYGNINGSAREAL 1528 m ²	HERAF TAGETAGE OPVARMET 0 m ²	HERAF KÆLDERETAGE OPVARMET 0 m ²	UOPVARMET KÆLDERETAGE 264,57 m ²	
B	B		B	
ENERGIMÆRKE	ENERGIMÆRKE EFTER RENTABLE BESPARELSFORSLAG		ENERGIMÆRKE EFTER ALLE BESPARELSFORSLAG	

BYGNINGENS BEREGNEDE ENERGIBEHOV

Opvarmning

FORSYNINGSFORM	VARMEBEHOV I kWh	OMREGNET TIL ENERGIENHED FOR FORSYNINGSFORM
Fjernvarme	101.110	101,11 MWh fjernvarme

Andre energibehov

EL TIL ANDET*	kWh
El til bygningsdrift	10.015
El til forbrug	47.298

*El til bygningsdrift er det elforbrug, der i beregningen går til installationer, f.eks. varmfordelingspumper, ventilation mv. El til forbrug dækker over et standardiseret, gennemsnitligt elforbrug til f.eks. hvidevarer, tv mv. El til forbrug påvirker ikke energimærkekarakteren, men den varme der afgives fra elforbrugende udstyr reducerer bygningens beregnede varmebehov.

BYGNINGSBESKRIVELSE / Charlotteager 196, 2640 Hedehusene

ADRESSE Charlotteager 196, 2640 Hedehusene			BBR NR. 169-156123-9	BFE NR. 2161125
BYGNINGENS ANVENDELSE I FØLGE BBR Etagebolig-bygning, flerfamiliehus eller to-familiehus (140)				OPFØRELSESÅR 1981
ÅR FOR VÆSENTLIG RENOVERING Ikke angivet	VARMEFORSYNING Fjernvarme	SUPPLERENDE VARME Ingen	BOLIGAREAL I BBR 1014 m ²	ERHVERVSAREAL I BBR 0 m ²
OPVARMET BYGNINGSAREAL 1020 m ²	HERAF TAGETAGE OPVARMET 0 m ²	HERAF KÆLDERETAGE OPVARMET 0 m ²	UOPVARMET KÆLDERETAGE 228,98 m ²	
B	B		A 2010	
ENERGIMÆRKE	ENERGIMÆRKE EFTER RENTABLE BESPARELSFORSLAG		ENERGIMÆRKE EFTER ALLE BESPARELSFORSLAG	

BYGNINGENS BEREGNEDE ENERGIBEHOV

Opvarmning

FORSYNINGSFORM	VARMEBEHOV I kWh	OMREGNET TIL ENERGIENHED FOR FORSYNINGSFORM
Fjernvarme	68.840	68,84 MWh fjernvarme

Andre energibehov

EL TIL ANDET*	kWh
El til bygningsdrift	6.705
El til forbrug	31.642

*El til bygningsdrift er det elforbrug, der i beregningen går til installationer, f.eks. varmfordelingspumper, ventilation mv. El til forbrug dækker over et standardiseret, gennemsnitligt elforbrug til f.eks. hvidevarer, tv mv. El til forbrug påvirker ikke energimærkekarakteren, men den varme der afgives fra elforbrugende udstyr reducerer bygningens beregnede varmebehov.

Adresse

Charlotteager 162
2640 Hedehusene

Energimærkningsnummer

311608879

Gyldighedsperiode

19. juni 2022 - 19. juni 2032

Udarbejdet af

Rambøll Danmark A/S
CVR-nr.: 35128417

BYGNINGSBESKRIVELSE / Charlotteager 200, 2640 Hedehusene

ADRESSE Charlotteager 200, 2640 Hedehusene		BBR NR. 169-156123-10	BFE NR. 2161125	
BYGNINGENS ANVENDELSE I FØLGE BBR Etagebolig-bygning, flerfamiliehus eller to-familiehus (140)			OPFØRELSESÅR 1981	
ÅR FOR VÆSENTLIG RENOVERING Ikke angivet	VARMEFORSYNING Fjernvarme	SUPPLERENDE VARME Ingen	BOLIGAREAL I BBR 1410 m ²	ERHVERVSAREAL I BBR 0 m ²
OPVARMET BYGNINGSAREAL 1386 m ²	HERAF TAGETAGE OPVARMET 0 m ²	HERAF KÆLDERETAGE OPVARMET 0 m ²	UOPVARMET KÆLDERETAGE 112,19 m ²	
B ENERGIMÆRKE		B ENERGIMÆRKE EFTER RENTABLE BESPARELSFORSLAG		B ENERGIMÆRKE EFTER ALLE BESPARELSFORSLAG

BYGNINGENS BEREGNEDE ENERGIBEHOV

Opvarmning

FORSYNINGSFORM Fjernvarme	VARMEBEHOV I kWh 90.230	OMREGNET TIL ENERGIENHED FOR FORSYNINGSFORM 90,23 MWh fjernvarme
------------------------------	----------------------------	---

Andre energibehov

EL TIL ANDET* El til bygningsdrift	kWh 9.122
El til forbrug	42.824

*El til bygningsdrift er det elforbrug, der i beregningen går til installationer, f.eks. varmfordelingspumper, ventilation mv. El til forbrug dækker over et standardiseret, gennemsnitligt elforbrug til f.eks. hvidevarer, tv mv. El til forbrug påvirker ikke energimærkekarakteren, men den varme der afgives fra elforbrugende udstyr reducerer bygningens beregnede varmebehov.

BYGNINGSBESKRIVELSE / Charlotteager 174, 2640 Hedehusene

ADRESSE Charlotteager 174, 2640 Hedehusene		BBR NR. 169-156123-3	BFE NR. 2161125	
BYGNINGENS ANVENDELSE I FØLGE BBR Etagebolig-bygning, flerfamiliehus eller to-familiehus (140)			OPFØRELSESÅR 1981	
ÅR FOR VÆSENTLIG RENOVERING Ikke angivet	VARMEFORSYNING Fjernvarme	SUPPLERENDE VARME Ingen	BOLIGAREAL I BBR 1011 m ²	ERHVERVSAREAL I BBR 0 m ²
OPVARMET BYGNINGSAREAL 1016,5 m ²	HERAF TAGETAGE OPVARMET 0 m ²	HERAF KÆLDERETAGE OPVARMET 0 m ²	UOPVARMET KÆLDERETAGE 134,73 m ²	
B ENERGIMÆRKE		B ENERGIMÆRKE EFTER RENTABLE BESPARELSFORSLAG		B ENERGIMÆRKE EFTER ALLE BESPARELSFORSLAG

BYGNINGENS BEREGNEDE ENERGIBEHOV

Opvarmning

FORSYNINGSFORM Fjernvarme	VARMEBEHOV I kWh 67.830	OMREGNET TIL ENERGIENHED FOR FORSYNINGSFORM 67,83 MWh fjernvarme
------------------------------	----------------------------	---

Andre energibehov

EL TIL ANDET* El til bygningsdrift	kWh 6.909
El til forbrug	31.434

*El til bygningsdrift er det elforbrug, der i beregningen går til installationer, f.eks. varmfordelingspumper, ventilation mv. El til forbrug dækker over et standardiseret, gennemsnitligt elforbrug til f.eks. hvidevarer, tv mv. El til forbrug påvirker ikke energimærkekarakteren, men den varme der afgives fra elforbrugende udstyr reducerer bygningens beregnede varmebehov.

Adresse

Charlotteager 162
2640 Hedehusene

Energimærkningsnummer

311608879

Gyldighedsperiode

19. juni 2022 - 19. juni 2032

Udarbejdet af

Rambøll Danmark A/S
CVR-nr.: 35128417

BYGNINGSBESKRIVELSE / Charlotteager 178, 2640 Hedehusene

ADRESSE Charlotteager 168, 2640 Hedehusene			BBR NR. 169-156123-4	BFE NR. 2161125
BYGNINGENS ANVENDELSE I FØLGE BBR Etagebolig-bygning, flerfamiliehus eller to-familiehus (140)				OPFØRELSESÅR 1981
ÅR FOR VÆSENTLIG RENOVERING Ikke angivet	VARMEFORSYNING Fjernvarme	SUPPLERENDE VARME Ingen	BOLIGAREAL I BBR 1170 m ²	ERHVERVSAREAL I BBR 0 m ²
OPVARMET BYGNINGSAREAL 1131,6 m ²	HERAF TAGETAGE OPVARMET 0 m ²	HERAF KÆLDERETAGE OPVARMET 0 m ²	UOPVARMET KÆLDERETAGE 382,09 m ²	
C ENERGIMÆRKE		B ENERGIMÆRKE EFTER RENTABLE BESPARELSFORSLAG		B ENERGIMÆRKE EFTER ALLE BESPARELSFORSLAG

BYGNINGENS BEREGNEDE ENERGIBEHOV

Opvarmning

FORSYNINGSFORM	VARMEBEHOV I kWh	OMREGNET TIL ENERGIENHED FOR FORSYNINGSFORM
Fjernvarme	81.080	81,08 MWh fjernvarme

Andre energibehov

EL TIL ANDET*	kWh
El til bygningsdrift	7.668
El til forbrug	35.246

*El til bygningsdrift er det elforbrug, der i beregningen går til installationer, f.eks. varmfordelingspumper, ventilation mv. El til forbrug dækker over et standardiseret, gennemsnitligt elforbrug til f.eks. hvidevarer, tv mv. El til forbrug påvirker ikke energimærkekarakteren, men den varme der afgives fra elforbrugende udstyr reducerer bygningens beregnede varmebehov.

BYGNINGSBESKRIVELSE / Charlotteager 184, 2640 Hedehusene

ADRESSE Charlotteager 184, 2640 Hedehusene			BBR NR. 169-156123-5	BFE NR. 2161125
BYGNINGENS ANVENDELSE I FØLGE BBR Etagebolig-bygning, flerfamiliehus eller to-familiehus (140)				OPFØRELSESÅR 1981
ÅR FOR VÆSENTLIG RENOVERING Ikke angivet	VARMEFORSYNING Fjernvarme	SUPPLERENDE VARME Ingen	BOLIGAREAL I BBR 510 m ²	ERHVERVSAREAL I BBR 0 m ²
OPVARMET BYGNINGSAREAL 519,4 m ²	HERAF TAGETAGE OPVARMET 0 m ²	HERAF KÆLDERETAGE OPVARMET 0 m ²	UOPVARMET KÆLDERETAGE 176,9 m ²	
C ENERGIMÆRKE		B ENERGIMÆRKE EFTER RENTABLE BESPARELSFORSLAG		A 2010 ENERGIMÆRKE EFTER ALLE BESPARELSFORSLAG

BYGNINGENS BEREGNEDE ENERGIBEHOV

Opvarmning

FORSYNINGSFORM	VARMEBEHOV I kWh	OMREGNET TIL ENERGIENHED FOR FORSYNINGSFORM
Fjernvarme	40.840	40,84 MWh fjernvarme

Andre energibehov

EL TIL ANDET*	kWh
El til bygningsdrift	3.562
El til forbrug	16.129

*El til bygningsdrift er det elforbrug, der i beregningen går til installationer, f.eks. varmfordelingspumper, ventilation mv. El til forbrug dækker over et standardiseret, gennemsnitligt elforbrug til f.eks. hvidevarer, tv mv. El til forbrug påvirker ikke energimærkekarakteren, men den varme der afgives fra elforbrugende udstyr reducerer bygningens beregnede varmebehov.

Adresse

Charlotteager 162
2640 Hedehusene

Energimærkningsnummer

311608879

Gyldighedsperiode

19. juni 2022 - 19. juni 2032

Udarbejdet af

Rambøll Danmark A/S
CVR-nr.: 35128417

BYGNINGSBESKRIVELSE / Charlotteager 188, 2640 Hedehusene

ADRESSE Charlotteager 188, 2640 Hedehusene		BBR NR. 169-156123-7	BFE NR. 2161125	
BYGNINGENS ANVENDELSE I FØLGE BBR Etagebolig-bygning, flerfamiliehus eller to-familiehus (140)			OPFØRELSESÅR 1981	
ÅR FOR VÆSENTLIG RENOVERING Ikke angivet	VARMEFORSYNING Fjernvarme	SUPPLERENDE VARME Ingen	BOLIGAREAL I BBR 504 m ²	ERHVERVSAREAL I BBR 0 m ²
OPVARMET BYGNINGSAREAL 521,6 m ²	HERAF TAGETAGE OPVARMET 0 m ²	HERAF KÆLDERETAGE OPVARMET 0 m ²	UOPVARMET KÆLDERETAGE 52,6 m ²	
C ENERGIMÆRKE	B ENERGIMÆRKE EFTER RENTABLE BESPARELSFORSLAG		B ENERGIMÆRKE EFTER ALLE BESPARELSFORSLAG	

BYGNINGENS BEREGNEDE ENERGIBEHOV

Opvarmning

FORSYNINGSFORM Fjernvarme	VARMEBEHOV I kWh 39.670	OMREGNET TIL ENERGIENHED FOR FORSYNINGSFORM 39,67 MWh fjernvarme
------------------------------	----------------------------	---

Andre energibehov

EL TIL ANDET* El til bygningsdrift	kWh 3.574
El til forbrug	16.153

*El til bygningsdrift er det elforbrug, der i beregningen går til installationer, f.eks. varmfordelingspumper, ventilation mv. El til forbrug dækker over et standardiseret, gennemsnitligt elforbrug til f.eks. hvidevarer, tv mv. El til forbrug påvirker ikke energimærkekarakteren, men den varme der afgives fra elforbrugende udstyr reducerer bygningens beregnede varmebehov.

BYGNINGSBESKRIVELSE / Charlotteager 190, 2640 Hedehusene

ADRESSE Charlotteager 190, 2640 Hedehusene		BBR NR. 169-156123-8	BFE NR. 2161125	
BYGNINGENS ANVENDELSE I FØLGE BBR Etagebolig-bygning, flerfamiliehus eller to-familiehus (140)			OPFØRELSESÅR 1981	
ÅR FOR VÆSENTLIG RENOVERING Ikke angivet	VARMEFORSYNING Fjernvarme	SUPPLERENDE VARME Ingen	BOLIGAREAL I BBR 1170 m ²	ERHVERVSAREAL I BBR 0 m ²
OPVARMET BYGNINGSAREAL 1133,6 m ²	HERAF TAGETAGE OPVARMET 0 m ²	HERAF KÆLDERETAGE OPVARMET 0 m ²	UOPVARMET KÆLDERETAGE 85,9 m ²	
C ENERGIMÆRKE	B ENERGIMÆRKE EFTER RENTABLE BESPARELSFORSLAG		B ENERGIMÆRKE EFTER ALLE BESPARELSFORSLAG	

BYGNINGENS BEREGNEDE ENERGIBEHOV

Opvarmning

FORSYNINGSFORM Fjernvarme	VARMEBEHOV I kWh 80.190	OMREGNET TIL ENERGIENHED FOR FORSYNINGSFORM 80,19 MWh fjernvarme
------------------------------	----------------------------	---

Andre energibehov

EL TIL ANDET* El til bygningsdrift	kWh 7.678
El til forbrug	35.085

*El til bygningsdrift er det elforbrug, der i beregningen går til installationer, f.eks. varmfordelingspumper, ventilation mv. El til forbrug dækker over et standardiseret, gennemsnitligt elforbrug til f.eks. hvidevarer, tv mv. El til forbrug påvirker ikke energimærkekarakteren, men den varme der afgives fra elforbrugende udstyr reducerer bygningens beregnede varmebehov.

Adresse

Charlotteager 162
2640 Hedehusene

Energimærkningsnummer

311608879

Gyldighedsperiode

19. juni 2022 - 19. juni 2032

Udarbejdet af

Rambøll Danmark A/S
CVR-nr.: 35128417

BYGNINGSBESKRIVELSE / Charlotteager 206, 2640 Hedehusene

ADRESSE Charlotteager 206, 2640 Hedehusene		BBR NR. 169-156123-11	BFE NR. 2161125	
BYGNINGENS ANVENDELSE I FØLGE BBR Etagebolig-bygning, flerfamiliehus eller to-familiehus (140)			OPFØRELSESÅR 1981	
ÅR FOR VÆSENTLIG RENOVERING Ikke angivet	VARMEFORSYNING Fjernvarme	SUPPLERENDE VARME Ingen	BOLIGAREAL I BBR 1011 m ²	ERHVERVSAREAL I BBR 0 m ²
OPVARMET BYGNINGSAREAL 1016,5 m ²	HERAF TAGETAGE OPVARMET 0 m ²	HERAF KÆLDERETAGE OPVARMET 0 m ²	UOPVARMET KÆLDERETAGE 134,73 m ²	
B ENERGIMÆRKE		B ENERGIMÆRKE EFTER RENTABLE BESPARELSFORSLAG		B ENERGIMÆRKE EFTER ALLE BESPARELSFORSLAG

BYGNINGENS BEREGNEDE ENERGIBEHOV

Opvarmning

FORSYNINGSFORM Fjernvarme	VARMEBEHOV I kWh 67.830	OMREGNET TIL ENERGIENHED FOR FORSYNINGSFORM 67,83 MWh fjernvarme
------------------------------	----------------------------	---

Andre energibehov

EL TIL ANDET* El til bygningsdrift	kWh 7.014
El til forbrug	31.434

*El til bygningsdrift er det elforbrug, der i beregningen går til installationer, f.eks. varmfordelingspumper, ventilation mv. El til forbrug dækker over et standardiseret, gennemsnitligt elforbrug til f.eks. hvidevarer, tv mv. El til forbrug påvirker ikke energimærkekarakteren, men den varme der afgives fra elforbrugende udstyr reducerer bygningens beregnede varmebehov.

BYGNINGSBESKRIVELSE / Charlotteager 210, 2640 Hedehusene

ADRESSE Charlotteager 210, 2640 Hedehusene		BBR NR. 169-156123-12	BFE NR. 2161125	
BYGNINGENS ANVENDELSE I FØLGE BBR Etagebolig-bygning, flerfamiliehus eller to-familiehus (140)			OPFØRELSESÅR 1981	
ÅR FOR VÆSENTLIG RENOVERING Ikke angivet	VARMEFORSYNING Fjernvarme	SUPPLERENDE VARME Ingen	BOLIGAREAL I BBR 1170 m ²	ERHVERVSAREAL I BBR 0 m ²
OPVARMET BYGNINGSAREAL 1131,6 m ²	HERAF TAGETAGE OPVARMET 0 m ²	HERAF KÆLDERETAGE OPVARMET 0 m ²	UOPVARMET KÆLDERETAGE 382,09 m ²	
C ENERGIMÆRKE		B ENERGIMÆRKE EFTER RENTABLE BESPARELSFORSLAG		B ENERGIMÆRKE EFTER ALLE BESPARELSFORSLAG

BYGNINGENS BEREGNEDE ENERGIBEHOV

Opvarmning

FORSYNINGSFORM Fjernvarme	VARMEBEHOV I kWh 81.080	OMREGNET TIL ENERGIENHED FOR FORSYNINGSFORM 81,08 MWh fjernvarme
------------------------------	----------------------------	---

Andre energibehov

EL TIL ANDET* El til bygningsdrift	kWh 7.781
El til forbrug	35.246

*El til bygningsdrift er det elforbrug, der i beregningen går til installationer, f.eks. varmfordelingspumper, ventilation mv. El til forbrug dækker over et standardiseret, gennemsnitligt elforbrug til f.eks. hvidevarer, tv mv. El til forbrug påvirker ikke energimærkekarakteren, men den varme der afgives fra elforbrugende udstyr reducerer bygningens beregnede varmebehov.

Adresse

Charlotteager 162
2640 Hedehusene

Energimærkningsnummer

311608879

Gyldighedsperiode

19. juni 2022 - 19. juni 2032

Udarbejdet af

Rambøll Danmark A/S
CVR-nr.: 35128417

BYGNINGSBESKRIVELSE / Charlotteager 216, 2640 Hedehusene

ADRESSE Charlotteager 216, 2640 Hedehusene		BBR NR. 169-156123-13	BFE NR. 2161125	
BYGNINGENS ANVENDELSE I FØLGE BBR Etagebolig-bygning, flerfamiliehus eller to-familiehus (140)			OPFØRELSESÅR 1981	
ÅR FOR VÆSENTLIG RENOVERING Ikke angivet	VARMEFORSYNING Fjernvarme	SUPPLERENDE VARME Ingen	BOLIGAREAL I BBR 510 m ²	ERHVERVSAREAL I BBR 0 m ²
OPVARMET BYGNINGSAREAL 519,4 m ²	HERAF TAGETAGE OPVARMET 0 m ²	HERAF KÆLDERETAGE OPVARMET 0 m ²	UOPVARMET KÆLDERETAGE 176,9 m ²	
C ENERGIMÆRKE		B ENERGIMÆRKE EFTER RENTABLE BESPARELSFORSLAG	A 2010 ENERGIMÆRKE EFTER ALLE BESPARELSFORSLAG	

BYGNINGENS BEREGNEDE ENERGIBEHOV

Opvarmning

FORSYNINGSFORM Fjernvarme	VARMEBEHOV I kWh 40.840	OMREGNET TIL ENERGIENHED FOR FORSYNINGSFORM 40,84 MWh fjernvarme
------------------------------	----------------------------	---

Andre energibehov

EL TIL ANDET* El til bygningsdrift	kWh 3.616
El til forbrug	16.129

*El til bygningsdrift er det elforbrug, der i beregningen går til installationer, f.eks. varmfordelingspumper, ventilation mv. El til forbrug dækker over et standardiseret, gennemsnitligt elforbrug til f.eks. hvidevarer, tv mv. El til forbrug påvirker ikke energimærkekarakteren, men den varme der afgives fra elforbrugende udstyr reducerer bygningens beregnede varmebehov.

BYGNINGSBESKRIVELSE / Charlotteager 218, 2640 Hedehusene

ADRESSE Charlotteager 218, 2640 Hedehusene		BBR NR. 169-156123-15	BFE NR. 2161125	
BYGNINGENS ANVENDELSE I FØLGE BBR Etagebolig-bygning, flerfamiliehus eller to-familiehus (140)			OPFØRELSESÅR 1981	
ÅR FOR VÆSENTLIG RENOVERING Ikke angivet	VARMEFORSYNING Fjernvarme	SUPPLERENDE VARME Ingen	BOLIGAREAL I BBR 504 m ²	ERHVERVSAREAL I BBR 0 m ²
OPVARMET BYGNINGSAREAL 521,6 m ²	HERAF TAGETAGE OPVARMET 0 m ²	HERAF KÆLDERETAGE OPVARMET 0 m ²	UOPVARMET KÆLDERETAGE 52,6 m ²	
C ENERGIMÆRKE		B ENERGIMÆRKE EFTER RENTABLE BESPARELSFORSLAG	B ENERGIMÆRKE EFTER ALLE BESPARELSFORSLAG	

BYGNINGENS BEREGNEDE ENERGIBEHOV

Opvarmning

FORSYNINGSFORM Fjernvarme	VARMEBEHOV I kWh 39.670	OMREGNET TIL ENERGIENHED FOR FORSYNINGSFORM 39,67 MWh fjernvarme
------------------------------	----------------------------	---

Andre energibehov

EL TIL ANDET* El til bygningsdrift	kWh 3.628
El til forbrug	16.153

*El til bygningsdrift er det elforbrug, der i beregningen går til installationer, f.eks. varmfordelingspumper, ventilation mv. El til forbrug dækker over et standardiseret, gennemsnitligt elforbrug til f.eks. hvidevarer, tv mv. El til forbrug påvirker ikke energimærkekarakteren, men den varme der afgives fra elforbrugende udstyr reducerer bygningens beregnede varmebehov.

Adresse

Charlotteager 162
2640 Hedehusene

Energimærkningsnummer

311608879

Gyldighedsperiode

19. juni 2022 - 19. juni 2032

Udarbejdet af

Rambøll Danmark A/S
CVR-nr.: 35128417

BYGNINGSBESKRIVELSE / Charlotteager 220, 2640 Hedehusene

ADRESSE Charlotteager 220, 2640 Hedehusene		BBR NR. 169-156123-16	BFE NR. 2161125	
BYGNINGENS ANVENDELSE I FØLGE BBR Etagebolig-bygning, flerfamiliehus eller to-familiehus (140)			OPFØRELSEÅR 1981	
ÅR FOR VÆSENTLIG RENOVERING Ikke angivet	VARMEFORSYNING Fjernvarme	SUPPLERENDE VARME Ingen	BOLIGAREAL I BBR 1170 m ²	ERHVERVSAREAL I BBR 0 m ²
OPVARMET BYGNINGSAREAL 1133,6 m ²	HERAF TAGETAGE OPVARMET 0 m ²	HERAF KÆLDERETAGE OPVARMET 0 m ²	UOPVARMET KÆLDERETAGE 85,9 m ²	
C ENERGIMÆRKE		B ENERGIMÆRKE EFTER RENTABLE BESPARELSFORSLAG		B ENERGIMÆRKE EFTER ALLE BESPARELSFORSLAG

BYGNINGENS BEREGNEDE ENERGIBEHOV

Opvarmning

FORSYNINGSFORM Fjernvarme	VARMEBEHOV I kWh 80.190	OMREGNET TIL ENERGIENHED FOR FORSYNINGSFORM 80,19 MWh fjernvarme
------------------------------	----------------------------	---

Andre energibehov

EL TIL ANDET*	kWh
El til bygningsdrift	7.791
El til forbrug	35.085

*El til bygningsdrift er det elforbrug, der i beregningen går til installationer, f.eks. varmfordelingspumper, ventilation mv. El til forbrug dækker over et standardiseret, gennemsnitligt elforbrug til f.eks. hvidevarer, tv mv. El til forbrug påvirker ikke energimærkekarakteren, men den varme der afgives fra elforbrugende udstyr reducerer bygningens beregnede varmebehov.

ANVENDTE ENERGIPRISER INKL. AFGIFTER VED BEREGNING AF BESPARELSER

Anvendte energipriser ved beregning af energibesparelserne i denne rapport:

Fjernvarme

527 kr. pr. MWh

Fast afgift: 234.357 kr. pr. år

Elektricitet til andet end opvarmning

3,10 kr. pr. kWh

Fjernvarmeprisen er anvendt fra nyeste tarifblad samme dato som energimærket er indberettet.

Det var ikke muligt at fremskaffe priser på de oplyste forbrug, hvorfor forbrugerne er skrevet ind uden priser.

Elprisen pr. kWh er beregnet i energimærket inkl. alle afgifter, gebyrer og moms.

Alle anvendte priser er inkl. moms, medmindre andet er angivet.

OPLYST FORBRUG INKL. MOMS OG AFGIFTER

Denne rapport indeholder oplysninger omkring det faktiske forbrug, som energikonsulenten har indhentet ved udførelsen af energimærket. Oplysningerne om det faktiske forbrug kan ses under afsnittet OPLYST ENERGIFORBRUG.

FORBEHOLD FOR PRISER PÅ INVESTERING I ENERGIBESPARELSE

Energimærkets besparelsesforslag er baseret på energikonsulentens erfaring og vurdering. Før energibesparelsesforslagene iværksættes, bør der altid indhentes tilbud fra flere leverandører, da de angivne priser alene skal betragtes som vejledende. Desuden bør det undersøges om energiforbedringen kræver myndighedsgodkendelse.

Årligt abonnement for salg af el bør undersøges nærmere, da dette variere meget på det frie el marked.

For en konkret vurdering af ejendommens isoleringsmæssige tilstand, skal der udføres destruktive indgreb i klimaskærmen.

DESTRUKTIVE UNDERSØGELSER

Der er i forbindelse med bygningsbesigtigelsen ikke givet tilladelse til at foretage destruktive undersøgelser. Oplysning om isolering beror derfor på energikonsulentens skøn, tegningsmateriale og byggeskik.

FIRMA

Firmanummer: 600171

CVR-nummer: 35128417

Rambøll Danmark A/S

Prinsensgade 11

9000 Aalborg

ramboll@ramboll.dk

tlf. 51611000

Ved energikonsulent
Lars Dalsgaard Jensen

RAPPORTENS GYLDIGHED

Gyldig fra 19. juni 2022 til den 19. juni 2032

KLAGEMULIGHEDER

Tror du, der er fejl i rapporten, eller ønsker du at klage over energimærkningen, skal du rette henvendelse til det certificerede energimærkningsfirma, der har udarbejdet mærkningen.

Ejeren af bygningen eller enheden kan klage. Klagen skal være modtaget hos det certificerede energimærkningsfirma, senest:

- 1 år efter energimærkningsrapportens dato, eller
- 1 år efter bygningens overtagelsesdag, som er aftalt mellem sælger og køber, hvis bygningen efter indberetningen af energimærkningsrapporten har fået ny ejer - dog senest 6 år efter energimærkningsrapportens datering.

Reglerne om klageadgang står i gældende bekendtgørelse om energimærkning af bygninger. Klik ind på linket og læs mere om, hvordan du indgiver en klage.

www.ens.dk/ansvarsomraader/energimaerkning-af-bygninger/klagevejledning

Det certificerede energimærkningsfirma behandler klagen og bør meddele sin skriftlige afgørelse af klagen inden for 4 uger.

BEHANDLING AF OPLYSNINGER

Energistyrelsen er ansvarlig for behandlingen af oplysninger om bygningen, herunder offentliggørelse af energimærkningsrapporten. Du kan læse mere om reglerne, samt hvordan vi behandler oplysninger på vores hjemmeside.

www.ens.dk/ansvarsomraader/energimaerkning-af-bygninger/lovgivning-om-energimaerkning

Adresse

Charlotteager 162
2640 Hedehusene

Energimærkningsnummer

311608879

Gyldighedsperiode

19. juni 2022 - 19. juni 2032

Udarbejdet af

Rambøll Danmark A/S
CVR-nr.: 35128417

Dette energimærke omfatter:

BBR bygning 001: Charlotteager 162-166
BBR bygning 002: Charlotteager 168-172

BBR bygning 003: Charlotteager 174-176
BBR bygning 004: Charlotteager 178-182
BBR bygning 005: Charlotteager 184
BBR bygning 007: Charlotteager 188
BBR bygning 008: Charlotteager 190-194

BBR bygning 009: Charlotteager 196-198
BBR bygning 010: Charlotteager 200-204

BBR bygning 011: Charlotteager 206-208
BBR bygning 012: Charlotteager 210-214
BBR bygning 013: Charlotteager 216
BBR bygning 015: Charlotteager 218
BBR bygning 016: Charlotteager 220-224

Der er indhentet tegningsmateriale ved LBF som har dannet grundlag for opmåling og bestemmelse af konstruktioners isoleringsforhold. Der er foretaget stikprøvemål på stedet. Der kan være suppleret med indhentet tegningsmateriale fra Høje-Taastrup Kommune.

Der har i forbindelse med besigtigelse været adgang til teknikrum, tekniske anlæg, kælder, opgange samt følgende lejemål:

Charlotteager 162, st. th
Charlotteager 174, st. th
Charlotteager 224, 2. tv.

Note: Yderligere ét lejemål (Charlotteager 184, 2. th.) var planlagt/aftalt besigtigelse, men her kunne der ikke skaffes adgang.

Ejendomsmester oplyser at lejlighederne er identiske, hvad angår konstruktioner og tekniske anlæg.

I forbindelse med etablering af energibesparende tiltag, kan man nogle gange få tilskud igennem Energistyrelsen. Energimærket kan i den forbindelse bruges til at dokumentere energibesparelsen. Det er vigtigt at tage kontakt til Energistyrelsen (www.ens.dk eller www.spareenergi.dk) og undersøge reglerne inden man går i gang med tiltag. De her i rapporten anslåede investeringsomkostninger er angivet uden tilskud.

For råd og vejledning til gennemførelse af energibesparende tiltag henvises til Videncenter for energibesparelser i bygninger på www.byggeriogenergi.dk.

Nogle energibesparelsesforslag er taget med i energimærkningsrapporten selvom de ikke er rentable. Det er gjort for at synliggøre at der er en besparelsesmulighed, men at den ikke nødvendigvis er rentabel. Dette for at bygningsejeren kan prioritere sin indsats. Der kan også være andre grunde end energimæssige til at foretage forbedringer, f.eks. udskiftning af vinduer hvis de er nedslidte.

Adresse

Charlotteager 162
2640 Hedehusene

Energimærkningsnummer

311608879

Gyldighedsperiode

19. juni 2022 - 19. juni 2032

Udarbejdet af

Rambøll Danmark A/S
CVR-nr.: 35128417

I beregningen af forslag om etablering af solcelleanlæg er der indregnet et årligt gebyr til elselskabet på 1.000 kr. for salg af el. Gebyret varierer på landsplan imellem ca. 500 til 1.500 kr – der er her regnet med gennemsnittet.

KOMMENTARER TIL BYGNINGSBESKRIVELSEN

Det er ejerens pligt at sikre, at BBR-registrering er korrekt og retvisende.

Det registrerede opvarmede etageareal stemmer overens med oplysningerne i BBR-ejermeddelelsen, der er mindre afvigelser der kan skyldes mindre usikkerheder i opmålinger.

Adresse

Charlotteager 162
2640 Hedehusene

Energimærkningsnummer

311608879

Gyldighedsperiode

19. juni 2022 - 19. juni 2032

Udarbejdet af

Rambøll Danmark A/S
CVR-nr.: 35128417

På de følgende sider kan du se en detaljeret beskrivelse af energitilstanden af dine bygninger, energikonsulentens forslag til energiforbedringer og tilhørende energiløsninger.

Nogle forbedringsforslag er rentable. Det betyder, at du sparer mere på dit energiforbrug inden for energiforbedringens levetid, end energiforbedringen koster at gennemføre.

De rentable forslag fremgår med en investeringspris.

Nogle forbedringsforslag kan med fordel overvejes ved renoveringer, eller hvis der er bygningsdele, der alligevel skal udskiftes. Investeringsprisen til forbedringsforslag ved renovering, er ikke angivet da investeringen vil afhænge af den konkrete renovering, som skal ske i forbindelse med besparelsesforslaget.

TAG OG LOFT

LOFTRUM

STATUS

Tag/loft - Loftsrumsrum er isoleret med 200 mm mineraluld. Konstruktions- og isoleringsforhold er skønnet ud fra renoveringstidspunkt.

RENOVERINGSFORSLAG

Tag/loft - Efterisolering af loftsrumsrum med 200 mm isolering/granulat. Eksisterende isolering bevares, så der efter fremtidige forhold er isoleret med 400 mm. Inden isolering af loftsrumsrum igangsættes, skal det undersøges nærmere, om de eksisterende konstruktioner er tilstrækkeligt tætte, så korrekt udførelse sikres. Der etableres ny gangbro i tagrummet, eller hvis der findes en eksisterende, skal denne hæves til de nye isoleringsforhold.

ÅRLIG BESPARELSE

18.500 kr.

INVESTERING

YDERVÆGGE

HULE YDERVÆGGE

STATUS

Facade - Ydervægge er udført som 30 cm præfabrikeret beton-facadeelement med 100 mm isolering. Oprindelig betonvæg er iht. eksisterende tegningsmateriale. Konstruktionen er efterisoleret udvendigt med 100 mm facadebatts, afsluttet med hhv. puds og teglsten. Oprindelig betonvæg er iht. eksisterende tegningsmateriale. Efterisolering er anslået ud fra renoveringsår, samt besigtigelse.

Lukket altan - Ydervægge er udført som 30 cm præfabrikeret beton-facadeelement med 100 mm isolering. Oprindelig betonvæg er iht. eksisterende tegningsmateriale. Konstruktions- og isoleringsforhold er konstateret ud fra tegningsmateriale.

LETTE YDERVÆGGE

STATUS

Trapperum - Vægge i lysskakt mod uopvarmet tagrum, er udført som let konstruktion med beklædning ud- og indvendig. Hulrum mellem beklædninger er isoleret med 50 mm mineraluld. Konstruktions- og isoleringsforhold er konstateret ud fra tegningsmateriale.

Adresse

Charlotteager 162
2640 Hedehusene

Energimærkningsnummer

311608879

Gyldighedsperiode

19. juni 2022 - 19. juni 2032

Udarbejdet af

Rambøll Danmark A/S
CVR-nr.: 35128417

RENOVERINGSFORSLAG	ÅRLIG BESPARELSE	INVESTERING
Trapperum - Vægge i lysskakt mod uopvarmet tagrum - Indvendig efterisolering med 250 mm isolering i lette ydervægge. Eksisterende pladebeklædning og isolering nedtages og bortskaffes. Arbejdet udføres iht. gældende regler på området, hvad angår materialekrav samt placering og udførelse af dampspærre. I forbindelse med arbejdet, skal der udføres nye lysninger og bundstykker ved vinduer, og tekniske installationer føres med ud i den nye væg.	4.300 kr.	

VINDUER, OVENLYS OG DØRE

FACADEVINDUER

STATUS

Vinduer & døre er monteret med 2 lags energirude med kold kant.

Facadeparti med døre og vinduer mod altan er monteret med 2 lags termorude.

RENOVERINGSFORSLAG	ÅRLIG BESPARELSE	INVESTERING
Facadeparti mod altan - Udskiftning af vinduer og døre med 2 lags termorude til nye vinduer og døre monteret med 3 lags energirude (Eref>0).	30.200 kr.	

OVENLYS

STATUS

Tag - Oplukkelige tagvinduer som Velux. Vinduer er monteret med 2 lags energirude med kold kant. Vinduer er placeret i lysskakt i tag over trapperum.

GULVE

TERRÆNDÆK

STATUS

Terrændæk er udført i beton med strøgulve og isoleret med 50 mm mineraluld mellem strøer. Under betonen er isoleret med 100 mm letklinker. Konstruktions- og isoleringsforhold er skønnet ud fra opførelsestidspunktet.

ETAGEADSKILLELSE

STATUS

Gulv - Gulv mod uopvarmet kælder, beton med trægulv er isoleret med 50 mm mineraluld. Konstruktions- og isoleringsforhold er skønnet ud fra opførelsestidspunktet.

Etageadskillelse mod det fri, beton med trægulv er isoleret med 200 mm mineraluld. Konstruktions- og isoleringsforhold er konstateret ud fra tegningsmateriale.

Adresse

Charlotteager 162
2640 Hedehusene

Energimærkningsnummer

311608879

Gyldighedsperiode

19. juni 2022 - 19. juni 2032

Udarbejdet af

Rambøll Danmark A/S
CVR-nr.: 35128417

RENOVERINGSFORSLAG	ÅRLIG BESPARELSE	INVESTERING
Gulv - Efterisolering af gulv mod uopvarmet kælder med 100 mm isolering, så den samlede mængde udgør 150 mm. Eksisterende nedhængte lofter på underside af etageadskillelse nedtages og fjernes. Eksisterende forskalling forlænges, og der udføres effektiv dampspærre og afsluttes med godkendt beklædning. Det er vigtigt at have fokus på at rumhøjden ikke gøres lavere end bygningsreglementets krav herfor. Efterisoleringen af etageadskillelsen vil medføre temperaturfald i kælderen. Herved øges risikoen for fugtproblemer, hvis der ikke ventileres. Det anbefales at etablere udeluftventiler i alle rum, og husejeren bør instrueres i korrekt udluftning af kælderen så fugt mv. undgås.	24.900 kr.	953.100 kr.

VENTILATION

VENTILATION

STATUS

Der er mekanisk udsug og naturlig ventilation i alle bygningerne i form af spalteventiler i vinduer og mekanisk udsugning fra emfang i køkken og mekanisk udsugning i bad. Bygningen er normal tæt, da konstruktionssamlinger og fuger ved vindues- og døråbninger, samt tætningslister i vinduer og udvendige døre fremstår i god stand.

Zone: Udsugning, der er i konstant drift fra baderum/toilet og emfang i køkken.

Anlæg: Exhausto Box ventilatorer, Type: BESB25041MPR, 0,22 kW

Mekanisk udsugning

Varmegenvinding: Ingen varmegenvinding

Anlægstype: CAV

Driftstid: 168 timer/uge

Luftskifte: 0,3 l/s/m²

EL-varmevlade: Nej

SEL-værdi: 2,0 kJ/m³

Bygningens tæthed: Normal tæt

Kilde til data: Data fastsat iht. HB2021

VARMEANLÆG

FJERNVARME

STATUS

Bygningen opvarmes med fjernvarme. Anlægget er udført med isoleret varmeveksler og indirekte centralvarmevand i fordelingsnettet. Bygningerne forsynes fra teknikrum placeret i kælder under nr. 172, nr. 176 og nr. 208.

Ved ejendomskontor/varmcentral (Charlotteager 160) er der monteret 2 stk. vekslerer af fabrikat Alfa Laval, type. CB300-150H. Vekslerne forsyner driftkontor (Charlotteager 160) og de resterende bygninger til afd. 121 (Charlotteager 108-158) & afd. 135 (Charlotteager 162-224) & afd. 141 (Charlottegårdsvej 7-147).

Varmetabet for vekslerne er arealfordelt. Den nominelle effekt kunne ikke aflæses ved besigtigelse og er derfor beregnet med datablad indhentet fra producent. Varmevekslerne har en nominel effekt på 1300 kW pr. stk. Vekslerne er placeret i teknikrum/boilerum og er præisolerede med 50 mm isolering.

Adresse

Charlotteager 162
2640 Hedehusene

Energimærkningsnummer

311608879

Gyldighedsperiode

19. juni 2022 - 19. juni 2032

Udarbejdet af

Rambøll Danmark A/S
CVR-nr.: 35128417

VARMEPUMPER

STATUS

Der er ingen varmepumpe i bygningen og der er ikke lavet forslag om varmepumpe da bygningen ligger i fjernvarmeområde. Etablering af denne form for vedvarende energi er ikke umiddelbart rentabelt, men kan eventuelt overvejes af andre årsager end økonomiske.

SOLVARME

STATUS

Der er intet solvarmeanlæg i bygningen og der er ikke lavet forslag om solvarme da bygningen ligger i fjernvarmeområde. Etablering af denne form for vedvarende energi er ikke umiddelbart rentabelt, men kan eventuelt overvejes af andre årsager end økonomiske.

VARMEFORDELING

VARMEFORDELING

STATUS

Den primære opvarmning af ejendommen sker via radiatorer i opvarmede rum. Varmefordelingsrør er udført som to-strengs anlæg.

VARMERØR

STATUS

Varmefordelingsrør i jord er udført som 32 mm præisolerede stålør. Varmør i jord mellem etagebyggeri og driftkontor.

Kælder - Varmefordelingsrør vurderes udført som gns. 1" stålør. Rørene vurderes isoleret med gns. 40 mm isolering.

VARMEFORDELINGSPUMPER

STATUS

På varmfedelingsanlægget (i Varmecentral, Charlotteager 160) er monteret 2 stk. automatisk modulerende pumper med en max-effekt på 590 W (hver). Pumperne er af fabrikat WIL0 Stratos 50/1-12. Pumperne vurderes at sidde på fordelingsledning til afd. 135 (Charlotteager II, Charlotteager 162-224). Energiforbrug er indtastet og arealfordelt på afd. 135.

På varmfedelingsanlægget er der monteret to automatisk modulerende pumper med en max-effekt på 430 W hver. Den ene pumpe fungerer som back-up, hvorfor det kun er den ene pumpe der er medregnet. Pumperne er af fabrikat WIL0 Stratos 50/1-9, og er placeret i teknikrum i kælder i nr. 172.

På varmfedelingsanlægget er der monteret to automatisk modulerende pumper med en max-effekt på 510 W hver. Den ene pumpe fungerer som back-up, hvorfor det kun er den ene pumpe der er medregnet. Pumperne er af fabrikat

Adresse

Charlotteager 162
2640 Hedehusene

Energimærkningsnummer

311608879

Gyldighedsperiode

19. juni 2022 - 19. juni 2032

Udarbejdet af

Rambøll Danmark A/S
CVR-nr.: 35128417

WILO Stratos MAXO 50/0,5-9, og er placeret i teknikrum i kælders i nr. 176.

På varmfordelingsanlægget er der monteret en automatisk modulerende pumper med en max-effekt på 490 W hver. Derudover er der monteret en ældre trinstyret pumpe som fungerer som back-up, Smedegaard, type: Perfecta el-vario 380 W, denne er ikke medregnet. Pumpen der er medregnet er af fabrikat WILO Stratos MAXO 50/1-9, og er placeret i teknikrum i kælders i nr. 208.

AUTOMATIK

STATUS

Der er monteret termostatventiler på alle radiatorer til regulering af korrekt rumtemperatur.

Til regulering af varmeanlæg er monteret automatik for central styring.

VARMT BRUGSVAND

VARMT BRUGSVAND

STATUS

I beregningen er der indregnet et normalt varmtvandsforbrug på 250 liter pr. m² opvarmet boligareal pr. år.

VARMTVANDSRØR

STATUS

Kælder - Tilslutningsrør til varmeveksler og varmtvandsbeholder vurderes udført som 1 1/4" stålrør. Rørene vurderes at have en gennemsnitlig isoleringstykkelse på 40 mm.

Kælder - Brugsvandsrør med cirkulation er udført som 3/4" stålrør. Rørene vurderes at have en gennemsnitlig isoleringstykkelse på 30 mm.

Opvarmet zone - Brugsvandsrør med cirkulation er udført som 3/4" stålrør. Rørene vurderes at have en gennemsnitlig isoleringstykkelse på 30 mm.

VARMTVANDSPUMPER

Adresse

Charlotteager 162
2640 Hedehusene

Energimærkningsnummer

311608879

Gyldighedsperiode

19. juni 2022 - 19. juni 2032

Udarbejdet af

Rambøll Danmark A/S
CVR-nr.: 35128417

STATUS

På varmfordelingsanlægget er der monteret en automatisk modulerende pumpe med en max-effekt på 430 W. Pumpen er af fabrikat WIL0 Stratos 50/1-9. Pumpen er placeret i teknikrum i kælder under nr. 172. Energiforbrug er arealfordelt respektivt efter boligareal mellem tilsluttede bygninger.

På varmfordelingsanlægget er der monteret en automatisk modulerende pumpe med en max-effekt på 430 W. Pumpen er af fabrikat WIL0 Stratos 50/1-9. Pumpen er placeret i teknikrum i kælder under nr. 176. Energiforbrug er arealfordelt respektivt efter boligareal mellem tilsluttede bygninger.

På varmfordelingsanlægget er der monteret en automatisk modulerende pumpe med en max-effekt på 490 W. Pumpen er af fabrikat WIL0 Stratos 50/1-9. Pumpen er placeret i teknikrum i kælder under nr. 208. Energiforbrug er arealfordelt respektivt efter boligareal mellem tilsluttede bygninger.

VARMTVANDSBEHOLDER

STATUS

Varmt brugsvand produceres i 2000 l varmtvandsbeholder, isoleret med 100 mm isolering, placeret i teknikrum i kælder under nr. 172. Varmetabet er arealfordelt respektivt efter boligareal mellem tilsluttede bygninger.

Varmt brugsvand produceres i 2000 l varmtvandsbeholder, isoleret med 100 mm isolering, placeret i teknikrum i kælder under nr. 176. Varmetabet er arealfordelt respektivt efter boligareal mellem tilsluttede bygninger.

Varmt brugsvand produceres i 2000 l varmtvandsbeholder, isoleret med 100 mm isolering, placeret i teknikrum i kælder under nr. 208. Varmetabet er arealfordelt respektivt efter boligareal mellem tilsluttede bygninger.

EL

BELYSNING

STATUS

Trapperum - Belysningsanlæggene består af LED-armaturer. Der er styring ved bevægelsesmeldere med dagslysstyring, der er ovenlysvindue i trapperum.

Kælder - Belysningsanlæggene består af enkelte ældre lysstofrørs armaturer med konventionelle forkoblinger og flere armaturer med sparepærer. Der er styring ved bevægelsesmeldere.

SOLCELLER

STATUS

Der er ingen solcelleanlæg på bygningerne.

RENOVERINGSFORSLAG

ÅRLIG BESPARELSE

89.500 kr.

INVESTERING

945.000 kr.

Adresse

Charlotteager 162
2640 Hedehusene

Energimærkningsnummer

311608879

Gyldighedsperiode

19. juni 2022 - 19. juni 2032

Udarbejdet af

Rambøll Danmark A/S
CVR-nr.: 35128417

Montering af 3,6 kWp solcelleanlæg på øst- eller syd- vendte tagflader til dækning af bygningsforbrug. Det anbefales at der monteres solceller af typen mono- eller polykrystaliske silicium som med denne anlægsstørrelse fylder et areal på ca. 22,5 m², pr. bygning. Der kan installeres billigere solceller, men dette kan ikke anbefales. Det bør undersøges om den eksisterende tagkonstruktion er egnet til den ekstra vægt fra solcellerne, samt om der gælder særlige myndighedskrav. Udgift til dette er ikke medtaget i forslaget. Forud for etablering af solcelleanlæg bør anlægget dimensioneres til det aktuelle forbrug, for at opnå den bedste rentabilitet.

I beregningen af forslag om etablering af solcelleanlæg er der indregnet et årligt gebyr til elselskabet på 1.000 kr for salg af el. Gebyret varierer på landsplan imellem ca. 500 til 1.500 kr – der er her regnet med gennemsnittet.

Adresse

Charlotteager 162
2640 Hedehusene

Energimærkningsnummer

311608879

Gyldighedsperiode

19. juni 2022 - 19. juni 2032

Udarbejdet af

Rambøll Danmark A/S
CVR-nr.: 35128417

ADRESSE

Charlotteager 162, 2640 Hedehusene

KOM-, EJD- OG BYGNINGSNR

169-156123-1

BFE NR

2161125

OPLYST FORBRUG INKL. MOMS OG AFGIFTER

Herunder vises det oplyste forbrug for afregningsperioderne.

Fjernvarme

Varmeudgifter	0 kr. i afregningsperioden
Fast afgift	0 kr. pr. år
Varmeforbrug	124,60 MWh fjernvarme
Aflæst periode	1. januar 2021 - 31. december 2021

OPLYST FORBRUG OMREGNET TIL NORMALÅRS FORBRUG

Herunder vises det oplyste forbrug omregnet til et normalt gennemsnitsår. Det er normalårets forbrug, der kan sammenlignes med det beregnede forbrug.

Varmeudgifter	0 pr. år
Fast afgift	0 pr. år
Varmeudgift i alt	0 pr. år
Varmeforbrug	122,70 MWh fjernvarme
CO ₂ udledning	7,98 ton CO ₂ pr. år

Adresse

Charlotteager 162
2640 Hedehusene

Energimærkningsnummer

311608879

Gyldighedsperiode

19. juni 2022 - 19. juni 2032

Udarbejdet af

Rambøll Danmark A/S
CVR-nr.: 35128417

ADRESSE Charlotteager 168, 2640 Hedehusene	KOM-, EJD- OG BYGNINGSNR 169-156123-2	BFE NR 2161125
---	--	-------------------

OPLYST FORBRUG INKL. MOMS OG AFGIFTER

Herunder vises det oplyste forbrug for afregningsperioderne.

Fjernvarme

Varmeudgifter	0 kr. i afregningsperioden
Fast afgift	0 kr. pr. år
Varmeforbrug	148,90 MWh fjernvarme
Aflæst periode	1. januar 2021 - 31. december 2021

OPLYST FORBRUG OMREGNET TIL NORMALÅRS FORBRUG

Herunder vises det oplyste forbrug omregnet til et normalt gennemsnitsår. Det er normalårets forbrug, der kan sammenlignes med det beregnede forbrug.

Varmeudgifter	0 pr. år
Fast afgift	0 pr. år
Varmeudgift i alt	0 pr. år
Varmeforbrug	146,62 MWh fjernvarme
CO ₂ udledning	9,53 ton CO ₂ pr. år

ADRESSE Charlotteager 196, 2640 Hedehusene	KOM-, EJD- OG BYGNINGSNR 169-156123-9	BFE NR 2161125
---	--	-------------------

OPLYST FORBRUG INKL. MOMS OG AFGIFTER

Herunder vises det oplyste forbrug for afregningsperioderne.

Fjernvarme

Varmeudgifter	0 kr. i afregningsperioden
Fast afgift	0 kr. pr. år
Varmeforbrug	99,40 MWh fjernvarme
Aflæst periode	1. januar 2021 - 31. december 2021

OPLYST FORBRUG OMREGNET TIL NORMALÅRS FORBRUG

Herunder vises det oplyste forbrug omregnet til et normalt gennemsnitsår. Det er normalårets forbrug, der kan sammenlignes med det beregnede forbrug.

Varmeudgifter	0 pr. år
Fast afgift	0 pr. år
Varmeudgift i alt	0 pr. år
Varmeforbrug	97,88 MWh fjernvarme
CO ₂ udledning	6,36 ton CO ₂ pr. år

Adresse Charlotteager 162 2640 Hedehusene	Energimærkningsnummer 311608879	Gyldighedsperiode 19. juni 2022 - 19. juni 2032	Udarbejdet af Rambøll Danmark A/S CVR-nr.: 35128417
---	------------------------------------	--	---

ADRESSE
Charlotteager 200, 2640 Hedehusene

KOM-, EJD- OG BYGNINGSNR
169-156123-10

BFE NR
2161125

OPLYST FORBRUG INKL. MOMS OG AFGIFTER

Herunder vises det oplyste forbrug for afregningsperioderne.

Fjernvarme

Varmeudgifter 0 kr. i afregningsperioden

Fast afgift 0 kr. pr. år

Varmeforbrug 135,10 MWh fjernvarme

Aflæst periode 1. januar 2021 - 31. december 2021

OPLYST FORBRUG OMREGNET TIL NORMALÅRS FORBRUG

Herunder vises det oplyste forbrug omregnet til et normalt gennemsnitsår. Det er normalårets forbrug, der kan sammenlignes med det beregnede forbrug.

Varmeudgifter 0 pr. år

Fast afgift 0 pr. år

Varmeudgift i alt 0 pr. år

Varmeforbrug 133,03 MWh fjernvarme

CO₂ udledning 8,65 ton CO₂ pr. år

ADRESSE
Charlotteager 174, 2640 Hedehusene

KOM-, EJD- OG BYGNINGSNR
169-156123-3

BFE NR
2161125

OPLYST FORBRUG INKL. MOMS OG AFGIFTER

Herunder vises det oplyste forbrug for afregningsperioderne.

Fjernvarme

Varmeudgifter 0 kr. i afregningsperioden

Fast afgift 0 kr. pr. år

Varmeforbrug 99,10 MWh fjernvarme

Aflæst periode 1. januar 2021 - 31. december 2021

OPLYST FORBRUG OMREGNET TIL NORMALÅRS FORBRUG

Herunder vises det oplyste forbrug omregnet til et normalt gennemsnitsår. Det er normalårets forbrug, der kan sammenlignes med det beregnede forbrug.

Varmeudgifter 0 pr. år

Fast afgift 0 pr. år

Varmeudgift i alt 0 pr. år

Varmeforbrug 97,59 MWh fjernvarme

CO₂ udledning 6,34 ton CO₂ pr. år

Adresse
Charlotteager 162
2640 Hedehusene

Energimærkningsnummer 311608879
Gyldighedsperiode 19. juni 2022 - 19. juni 2032

Udarbejdet af
Rambøll Danmark A/S
CVR-nr.: 35128417

ADRESSE

Charlotteager 168, 2640 Hedehusene

KOM-, EJD- OG BYGNINGSNR

169-156123-4

BFE NR

2161125

OPLYST FORBRUG INKL. MOMS OG AFGIFTER

Herunder vises det oplyste forbrug for afregningsperioderne.

Fjernvarme

Varmeudgifter 0 kr. i afregningsperioden

Fast afgift 0 kr. pr. år

Varmeforbrug 110,30 MWh fjernvarme

Aflæst periode 1. januar 2021 - 31. december 2021

OPLYST FORBRUG OMREGNET TIL NORMALÅRS FORBRUG

Herunder vises det oplyste forbrug omregnet til et normalt gennemsnitsår. Det er normalårets forbrug, der kan sammenlignes med det beregnede forbrug.

Varmeudgifter 0 pr. år

Fast afgift 0 pr. år

Varmeudgift i alt 0 pr. år

Varmeforbrug 108,61 MWh fjernvarme

CO₂ udledning 7,06 ton CO₂ pr. år

ADRESSE

Charlotteager 184, 2640 Hedehusene

KOM-, EJD- OG BYGNINGSNR

169-156123-5

BFE NR

2161125

OPLYST FORBRUG INKL. MOMS OG AFGIFTER

Herunder vises det oplyste forbrug for afregningsperioderne.

Fjernvarme

Varmeudgifter 0 kr. i afregningsperioden

Fast afgift 0 kr. pr. år

Varmeforbrug 50,60 MWh fjernvarme

Aflæst periode 1. januar 2021 - 31. december 2021

OPLYST FORBRUG OMREGNET TIL NORMALÅRS FORBRUG

Herunder vises det oplyste forbrug omregnet til et normalt gennemsnitsår. Det er normalårets forbrug, der kan sammenlignes med det beregnede forbrug.

Varmeudgifter 0 pr. år

Fast afgift 0 pr. år

Varmeudgift i alt 0 pr. år

Varmeforbrug 49,83 MWh fjernvarme

CO₂ udledning 3,24 ton CO₂ pr. år

Adresse

Charlotteager 162
2640 Hedehusene

Energimærkningsnummer

311608879

Gyldighedsperiode

19. juni 2022 - 19. juni 2032

Udarbejdet af

Rambøll Danmark A/S
CVR-nr.: 35128417

ADRESSE

Charlotteager 188, 2640 Hedehusene

KOM-, EJD- OG BYGNINGSNR

169-156123-7

BFE NR

2161125

OPLYST FORBRUG INKL. MOMS OG AFGIFTER

Herunder vises det oplyste forbrug for afregningsperioderne.

Fjernvarme

Varmeudgifter 0 kr. i afregningsperioden

Fast afgift 0 kr. pr. år

Varmeforbrug 50,80 MWh fjernvarme

Aflæst periode 1. januar 2021 - 31. december 2021

OPLYST FORBRUG OMREGNET TIL NORMALÅRS FORBRUG

Herunder vises det oplyste forbrug omregnet til et normalt gennemsnitsår. Det er normalårets forbrug, der kan sammenlignes med det beregnede forbrug.

Varmeudgifter 0 pr. år

Fast afgift 0 pr. år

Varmeudgift i alt 0 pr. år

Varmeforbrug 50,02 MWh fjernvarme

CO₂ udledning 3,25 ton CO₂ pr. år

ADRESSE

Charlotteager 190, 2640 Hedehusene

KOM-, EJD- OG BYGNINGSNR

169-156123-8

BFE NR

2161125

OPLYST FORBRUG INKL. MOMS OG AFGIFTER

Herunder vises det oplyste forbrug for afregningsperioderne.

Fjernvarme

Varmeudgifter 0 kr. i afregningsperioden

Fast afgift 0 kr. pr. år

Varmeforbrug 110,50 MWh fjernvarme

Aflæst periode 1. januar 2021 - 31. december 2021

OPLYST FORBRUG OMREGNET TIL NORMALÅRS FORBRUG

Herunder vises det oplyste forbrug omregnet til et normalt gennemsnitsår. Det er normalårets forbrug, der kan sammenlignes med det beregnede forbrug.

Varmeudgifter 0 pr. år

Fast afgift 0 pr. år

Varmeudgift i alt 0 pr. år

Varmeforbrug 108,81 MWh fjernvarme

CO₂ udledning 7,07 ton CO₂ pr. år

Adresse

Charlotteager 162
2640 Hedehusene

Energimærkningsnummer

311608879

Gyldighedsperiode

19. juni 2022 - 19. juni 2032

Udarbejdet af

Rambøll Danmark A/S
CVR-nr.: 35128417

ADRESSE
Charlotteager 206, 2640 Hedehusene

KOM-, EJD- OG BYGNINGSNR
169-156123-11

BFE NR
2161125

OPLYST FORBRUG INKL. MOMS OG AFGIFTER

Herunder vises det oplyste forbrug for afregningsperioderne.

Fjernvarme

Varmeudgifter 0 kr. i afregningsperioden

Fast afgift 0 kr. pr. år

Varmeforbrug 99,10 MWh fjernvarme

Aflæst periode 1. januar 2021 - 31. december 2021

OPLYST FORBRUG OMREGNET TIL NORMALÅRS FORBRUG

Herunder vises det oplyste forbrug omregnet til et normalt gennemsnitsår. Det er normalårets forbrug, der kan sammenlignes med det beregnede forbrug.

Varmeudgifter 0 pr. år

Fast afgift 0 pr. år

Varmeudgift i alt 0 pr. år

Varmeforbrug 97,59 MWh fjernvarme

CO₂ udledning 6,34 ton CO₂ pr. år

ADRESSE
Charlotteager 210, 2640 Hedehusene

KOM-, EJD- OG BYGNINGSNR
169-156123-12

BFE NR
2161125

OPLYST FORBRUG INKL. MOMS OG AFGIFTER

Herunder vises det oplyste forbrug for afregningsperioderne.

Fjernvarme

Varmeudgifter 0 kr. i afregningsperioden

Fast afgift 0 kr. pr. år

Varmeforbrug 110,30 MWh fjernvarme

Aflæst periode 1. januar 2021 - 31. december 2021

OPLYST FORBRUG OMREGNET TIL NORMALÅRS FORBRUG

Herunder vises det oplyste forbrug omregnet til et normalt gennemsnitsår. Det er normalårets forbrug, der kan sammenlignes med det beregnede forbrug.

Varmeudgifter 0 pr. år

Fast afgift 0 pr. år

Varmeudgift i alt 0 pr. år

Varmeforbrug 108,61 MWh fjernvarme

CO₂ udledning 7,06 ton CO₂ pr. år

Adresse
Charlotteager 162
2640 Hedehusene

Energimærkningsnummer 311608879
Gyldighedsperiode 19. juni 2022 - 19. juni 2032

Udarbejdet af
Rambøll Danmark A/S
CVR-nr.: 35128417

ADRESSE
Charlotteager 216, 2640 Hedehusene

KOM-, EJD- OG BYGNINGSNR
169-156123-13

BFE NR
2161125

OPLYST FORBRUG INKL. MOMS OG AFGIFTER

Herunder vises det oplyste forbrug for afregningsperioderne.

Fjernvarme

Varmeudgifter 0 kr. i afregningsperioden

Fast afgift 0 kr. pr. år

Varmeforbrug 50,60 MWh fjernvarme

Aflæst periode 1. januar 2021 - 31. december 2021

OPLYST FORBRUG OMREGNET TIL NORMALÅRS FORBRUG

Herunder vises det oplyste forbrug omregnet til et normalt gennemsnitsår. Det er normalårets forbrug, der kan sammenlignes med det beregnede forbrug.

Varmeudgifter 0 pr. år

Fast afgift 0 pr. år

Varmeudgift i alt 0 pr. år

Varmeforbrug 49,83 MWh fjernvarme

CO₂ udledning 3,24 ton CO₂ pr. år

ADRESSE
Charlotteager 218, 2640 Hedehusene

KOM-, EJD- OG BYGNINGSNR
169-156123-15

BFE NR
2161125

OPLYST FORBRUG INKL. MOMS OG AFGIFTER

Herunder vises det oplyste forbrug for afregningsperioderne.

Fjernvarme

Varmeudgifter 0 kr. i afregningsperioden

Fast afgift 0 kr. pr. år

Varmeforbrug 50,80 MWh fjernvarme

Aflæst periode 1. januar 2021 - 31. december 2021

OPLYST FORBRUG OMREGNET TIL NORMALÅRS FORBRUG

Herunder vises det oplyste forbrug omregnet til et normalt gennemsnitsår. Det er normalårets forbrug, der kan sammenlignes med det beregnede forbrug.

Varmeudgifter 0 pr. år

Fast afgift 0 pr. år

Varmeudgift i alt 0 pr. år

Varmeforbrug 50,02 MWh fjernvarme

CO₂ udledning 3,25 ton CO₂ pr. år

Adresse
Charlotteager 162
2640 Hedehusene

Energimærkningsnummer 311608879
Gyldighedsperiode 19. juni 2022 - 19. juni 2032

Udarbejdet af
Rambøll Danmark A/S
CVR-nr.: 35128417

ADRESSE

Charlotteager 220, 2640 Hedehusene

KOM-, EJD- OG BYGNINGSNR

169-156123-16

BFE NR

2161125

OPLYST FORBRUG INKL. MOMS OG AFGIFTER

Herunder vises det oplyste forbrug for afregningsperioderne.

Fjernvarme

Varmeudgifter	0 kr. i afregningsperioden
Fast afgift	0 kr. pr. år
Varmeforbrug	110,50 MWh fjernvarme
Aflæst periode	1. januar 2021 - 31. december 2021

OPLYST FORBRUG OMREGNET TIL NORMALÅRS FORBRUG

Herunder vises det oplyste forbrug omregnet til et normalt gennemsnitsår. Det er normalårets forbrug, der kan sammenlignes med det beregnede forbrug.

Varmeudgifter	0 pr. år
Fast afgift	0 pr. år
Varmeudgift i alt	0 pr. år
Varmeforbrug	108,81 MWh fjernvarme
CO ₂ udledning	7,07 ton CO ₂ pr. år

Adresse

Charlotteager 162
2640 Hedehusene

Energimærkningsnummer

311608879

Gyldighedsperiode

19. juni 2022 - 19. juni 2032

Udarbejdet af

Rambøll Danmark A/S
CVR-nr.: 35128417

En bygning består af mange dele, der har betydning for bygningens energibehov. Figuren herunder giver en forklaring af de væsentligste dele på tværs af konstruktioner og installationer.

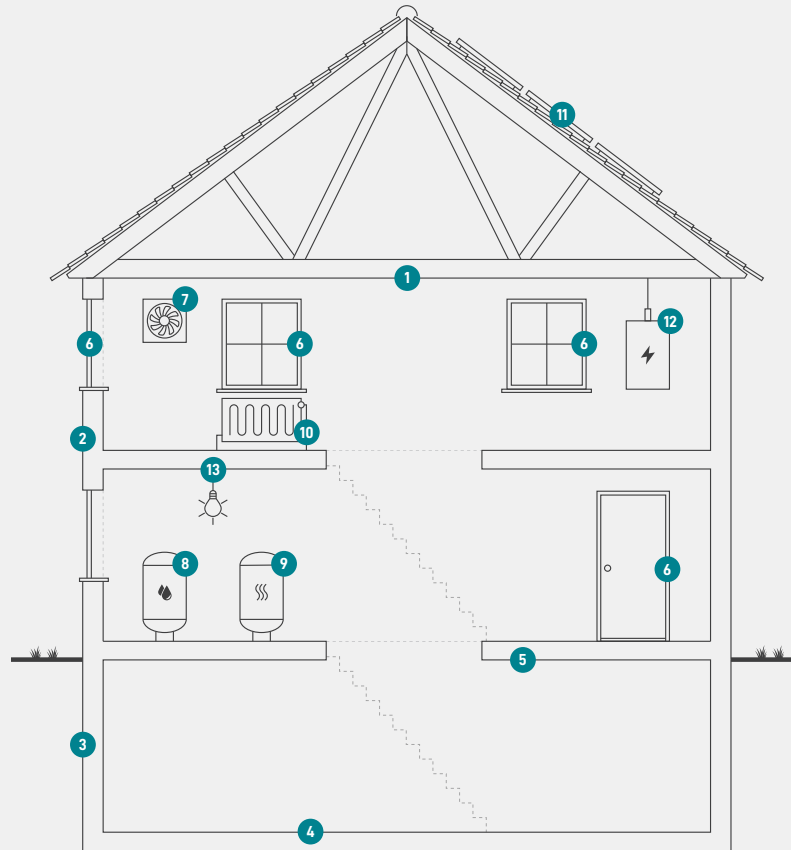

1

Tag og loft

Bygningens øverste del af klimaskærmen, f.eks. et loftrum, et fladt tag eller et udnyttet tagrum.

2

Ydervægge

Bygningens vægge ud mod det fri eller mod uopvarmede områder. Væggen kan være hule, massive eller lette ydervægge.

3

Kælderydervægge

Bygningens kælderydervægge, som vender mod jorden.

4

Kældergulv

Bygningens nederste del af klimaskærmen i bygninger med opvarmet kælder.

5

Etageadskillelse og gulv

Bygningens nederste del af klimaskærmen, f.eks. terrændæk, gulv mod krybekælder eller etageadskillelse mod opvarmet kælder.

6

Vinduer/døre

Bygningens facadevinduer og yderdøre.

7

Ventilation

Bygningens ventilationsanlæg og ventilationskanaler.

8

Varmt brugsvand

Bygningens komponenter til varmt brugsvand, bl.a. varmtvandsrør og varmtvandsbeholder.

9

Varmeanlæg

Bygningens varmeanlæg, f.eks. kedler, fjernvarme, ovne og varmepumper.

10

Varmefordeling

Bygningens varmfordelingsanlæg, bl.a. varmeanlægget, varmerør og automatik.

11

Varmeanlæg

Bygningens varmeanlæg, f.eks. kedler, fjernvarme, ovne og varmepumper.

12

El og teknik

Bygningens driftsrelaterede el og teknik, f.eks. varmfordelingspumper, varmtvandspumper og vindmøller.

13

Solenergi

Bygningens solenergi, f.eks. solvarme og solceller.

Adresse

Charlotteager 162
2640 Hedehusene

Energimærkningsnummer

311608879

Gyldighedsperiode

19. juni 2022 - 19. juni 2032

Udarbejdet af

Rambøll Danmark A/S
CVR-nr.: 35128417

ENERGIMÆRKE

FOR BYGNINGEN

**0146035 Boligforeningen Vibo afd. 135, Charlotteager II
Charlotteager 162
2640 Hedehusene**

Større bygninger over 600 m², der ofte besøges af offentligheden, er pålagt til enhver tid, at synliggøre energimærkningscertifikatet for brugerne af bygningen.

Energimærkningen er baseret på beregnet forbrug



Energistyrelsen

Gyldig fra den 19. juni 2022 til den 19. juni 2032
Energimærkningsnummer: 311608879

ENERGIMÆRKE

FOR BYGNINGEN

**0146035 Boligforeningen Vibo afd. 135, Charlotteager II
Charlotteager 168
2640 Hedehusene**

Større bygninger over 600 m², der ofte besøges af offentligheden, er pålagt til enhver tid, at synliggøre energimærkningscertifikatet for brugerne af bygningen.

Energimærkningen er baseret på beregnet forbrug



Energistyrelsen

Gyldig fra den 19. juni 2022 til den 19. juni 2032
Energimærkningsnummer: 311608879

ENERGIMÆRKE

FOR BYGNINGEN

**0146035 Boligforeningen Vibo afd. 135, Charlotteager II
Charlotteager 196
2640 Hedehusene**

Større bygninger over 600 m², der ofte besøges af offentligheden, er pålagt til enhver tid, at synliggøre energimærkningscertifikatet for brugerne af bygningen.

Energimærkningen er baseret på beregnet forbrug



Energistyrelsen

Gyldig fra den 19. juni 2022 til den 19. juni 2032
Energimærkningsnummer: 311608879

ENERGIMÆRKE

FOR BYGNINGEN

**0146035 Boligforeningen Vibo afd. 135, Charlotteager II
Charlotteager 200
2640 Hedehusene**

Større bygninger over 600 m², der ofte besøges af offentligheden, er pålagt til enhver tid, at synliggøre energimærkningscertifikatet for brugerne af bygningen.

Energimærkningen er baseret på beregnet forbrug



Energistyrelsen

Gyldig fra den 19. juni 2022 til den 19. juni 2032
Energimærkningsnummer: 311608879

ENERGIMÆRKE

FOR BYGNINGEN

**0146035 Boligforeningen Vibo afd. 135, Charlotteager II
Charlotteager 174
2640 Hedehusene**

Større bygninger over 600 m², der ofte besøges af offentligheden, er pålagt til enhver tid, at synliggøre energimærkningscertifikatet for brugerne af bygningen.

Energimærkningen er baseret på beregnet forbrug



Energistyrelsen

Gyldig fra den 19. juni 2022 til den 19. juni 2032
Energimærkningsnummer: 311608879

ENERGIMÆRKE

FOR BYGNINGEN

**0146035 Boligforeningen Vibo afd. 135, Charlotteager II
Charlotteager 178, 2640 Hedehusene
Charlotteager 168
2640 Hedehusene**

Større bygninger over 600 m², der ofte besøges af offentligheden, er pålagt til enhver tid, at synliggøre energimærkningscertifikatet for brugerne af bygningen.

Energimærkningen er baseret på beregnet forbrug



Energistyrelsen

Gyldig fra den 19. juni 2022 til den 19. juni 2032
Energimærkningsnummer: 311608879

ENERGIMÆRKE

FOR BYGNINGEN

**0146035 Boligforeningen Vibo afd. 135, Charlotteager II
Charlotteager 184
2640 Hedehusene**

Større bygninger over 600 m², der ofte besøges af offentligheden, er pålagt til enhver tid, at synliggøre energimærkningscertifikatet for brugerne af bygningen.

Energimærkningen er baseret på beregnet forbrug



Energistyrelsen

Gyldig fra den 19. juni 2022 til den 19. juni 2032
Energimærkningsnummer: 311608879

ENERGIMÆRKE

FOR BYGNINGEN

**0146035 Boligforeningen Vibo afd. 135, Charlotteager II
Charlotteager 188
2640 Hedehusene**

Større bygninger over 600 m², der ofte besøges af offentligheden, er pålagt til enhver tid, at synliggøre energimærkningscertifikatet for brugerne af bygningen.

Energimærkningen er baseret på beregnet forbrug



Energistyrelsen

Gyldig fra den 19. juni 2022 til den 19. juni 2032
Energimærkningsnummer: 311608879

ENERGIMÆRKE

FOR BYGNINGEN

**0146035 Boligforeningen Vibo afd. 135, Charlotteager II
Charlotteager 190
2640 Hedehusene**

Større bygninger over 600 m², der ofte besøges af offentligheden, er pålagt til enhver tid, at synliggøre energimærkningscertifikatet for brugerne af bygningen.

Energimærkningen er baseret på beregnet forbrug



Energistyrelsen

Gyldig fra den 19. juni 2022 til den 19. juni 2032
Energimærkningsnummer: 311608879

ENERGIMÆRKE

FOR BYGNINGEN

**0146035 Boligforeningen Vibo afd. 135, Charlotteager II
Charlotteager 206
2640 Hedehusene**

Større bygninger over 600 m², der ofte besøges af offentligheden, er pålagt til enhver tid, at synliggøre energimærkningscertifikatet for brugerne af bygningen.

Energimærkningen er baseret på beregnet forbrug



Energistyrelsen

Gyldig fra den 19. juni 2022 til den 19. juni 2032
Energimærkningsnummer: 311608879

ENERGIMÆRKE

FOR BYGNINGEN

**0146035 Boligforeningen Vibo afd. 135, Charlotteager II
Charlotteager 210
2640 Hedehusene**

Større bygninger over 600 m², der ofte besøges af offentligheden, er pålagt til enhver tid, at synliggøre energimærkningscertifikatet for brugerne af bygningen.

Energimærkningen er baseret på beregnet forbrug



Energistyrelsen

Gyldig fra den 19. juni 2022 til den 19. juni 2032
Energimærkningsnummer: 311608879

ENERGIMÆRKE

FOR BYGNINGEN

**0146035 Boligforeningen Vibo afd. 135, Charlotteager II
Charlotteager 216
2640 Hedehusene**

Større bygninger over 600 m², der ofte besøges af offentligheden, er pålagt til enhver tid, at synliggøre energimærkningscertifikatet for brugerne af bygningen.

Energimærkningen er baseret på beregnet forbrug



Energistyrelsen

Gyldig fra den 19. juni 2022 til den 19. juni 2032
Energimærkningsnummer: 311608879

ENERGIMÆRKE

FOR BYGNINGEN

**0146035 Boligforeningen Vibo afd. 135, Charlotteager II
Charlotteager 218
2640 Hedehusene**

Større bygninger over 600 m², der ofte besøges af offentligheden, er pålagt til enhver tid, at synliggøre energimærkningscertifikatet for brugerne af bygningen.

Energimærkningen er baseret på beregnet forbrug



Energistyrelsen

Gyldig fra den 19. juni 2022 til den 19. juni 2032
Energimærkningsnummer: 311608879

ENERGIMÆRKE

FOR BYGNINGEN

**0146035 Boligforeningen Vibo afd. 135, Charlotteager II
Charlotteager 220
2640 Hedehusene**

Større bygninger over 600 m², der ofte besøges af offentligheden, er pålagt til enhver tid, at synliggøre energimærkningscertifikatet for brugerne af bygningen.

Energimærkningen er baseret på beregnet forbrug



Energistyrelsen

Gyldig fra den 19. juni 2022 til den 19. juni 2032
Energimærkningsnummer: 311608879