

ENERGIMÆRKNINGSRAPPORT

ENERGIMÆRKE OG FORSLAG TIL ENERGIFORBEDRINGER

0146035 Boligforeningen Vibo afd. 135, Charlotteager II
Charlotteager 186
2640 Hedehusene

Du betaler hvert år **3.500 kr.**
mere, end du behøver i energjudgifter*

ENERGIKONSULENTENS BEDSTE ANBEFALINGER

1 Vaskeri - Montering af nyt 3,6 kW solcelleanlæg

Årlig besparelse: 3.500 kr.
Investering: 67.500 kr.

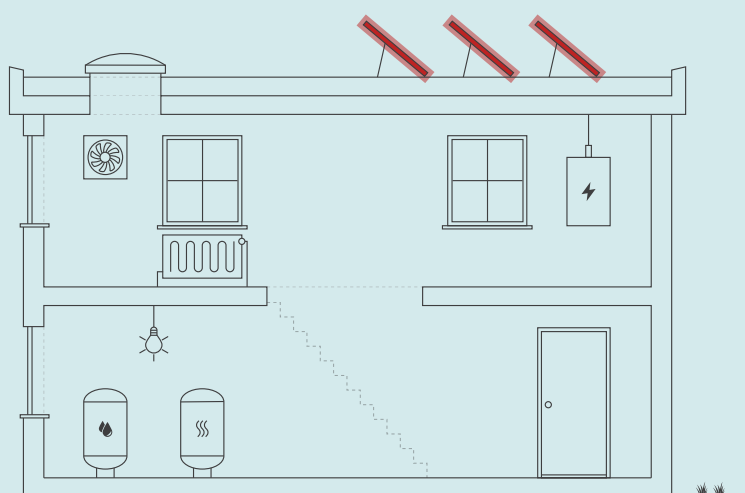

Skitsen illustrerer en generisk bygning, baseret på bygningens karaktertræk. Ikonforklaring kan ses under afsnittet IKONFORKLARING.

BYGNINGENS ENERGIFORBRUG*

	I DAG	EFTER RENTABLE TILTAG	DU SPARER ÅRLIGT
Fjernvarme	16.700 kr.	16.700 kr.	0 kr.
El til andet	27.100 kr.	22.600 kr.	4.500 kr.
Overskud fra solceller	0 kr.	1.000 kr.	-1.000 kr.
Samlet energjudgift	43.800 kr.	40.300 kr.	3.500 kr.
Samlet CO ₂ -udledning	3,92 ton	3,31 ton	0,61 ton

* Tallene er baseret på en standardiseret brug af bygningen. Se siden: FORMÅLET MED ENERGIMÆRKNINGEN.

BYGNINGENS PLACERING PÅ ENERGIMÆRKNINGSSKALAEN



På denne side får du hjælp til at igangsætte de energiforbedringer, som energikonsulenten har fremhævet. Du kan sammenligne tiltagene på tværs af økonomi, klima og praktiske forhold, ligesom der til hvert forslag er en trinvis guide til at komme i gang med energiforbedringerne.

ENERGIMÆRKNINGSRAPPORT

STATUS OG FORBEDRINGER

På de følgende sider i rapporten finder du detaljeret information om energikonsulentens forbedringsforslag.

VASKERI - MONTERING AF NYT 3,6 KW SOLCELLEANLÆG

- 1 Find en håndværker eller anden relevant fagperson som kan hjælpe dig med planlægning og udførelse af din energiforbedring.
- 2 På Spareenergi.dk kan du få inspiration til energiforbedringen om "Solcelleanlæg"
- 3 Læs mere om den konkrete energiforbedring på www.spareenergi.dk/solcelleanlaeg
- 4 Indhent et eller flere tilbud på energiforbedringen, udvælg den løsning, der passer dig bedst, og begynd din energiforbedring.



Besparelse
3.500 kr./årligt



CO₂-reduktion
608 kg./årligt



Investering
67.500 kr.



Renoveringstid
Fra 1 uge til 2 uger

ENERGIPRISER

Svingende energipriser har ikke betydning for bygningens energimærke, men har indflydelse på energioekonomien anført på forsiden. Nogle energimærker er udarbejdet i perioder, hvor energipriserne har været betydeligt højere end andre. Ved høje energipriser kan værdien af besparelsesforslag blive større, hvilket betyder, at det kan give økonomisk mening at gennemføre flere forslag.

HJÆLP TIL GENNEMFØRELSE AF ENERGIBESPARELSER OG RÅD OM FINANSIERING

Energikonsulenten kan fortælle dig, hvilke forudsætninger der ligger til grund for de enkelte forbedringsforslag. På spareenergi.dk kan du læse mere om energirenoveringer og finde inspiration og hjælp til at igangsætte en energirenovering. Find f.eks. Bygningsguiden, hvor vi har samlet viden om de mest almindelige hustyper i Danmark – så du kan få overblik over, hvordan man opnår en bedre bolig, der både er energieffektiv, har et godt indeklima og er tidssvarende.

Kontakt din bank: Flere banker tilbyder klima- og energieffektiviseringslån med lav rente. Ring til din bank og hør hvad de kan tilbyde.

Adresse

Charlotteager 186
2640 Hedehusene

Energimærkningsnummer

311608714

Gyldighedsperiode

17. juni 2022 - 17. juni 2032

Udarbejdet af

Rambøll Danmark A/S
CVR-nr.: 35128417

På denne side kan du sammenligne økonomi og klimaeffekt for alle rapportens forbedringsforslag.

SIDE 3 - BILAG

RENTABLE RENOVERINGSFORSLAG			
RENOVERINGSFORSLAG	ÅRLIG BESPARELSE*	INVESTERING	REDUKTION I ÅRLIGT UDLEDT CO ₂
SOLCELLER Vaskeri - Montering af nyt 3,6 kW solcelleanlæg	3.500 kr.	67.500 kr.	608 kg CO ₂
ANDRE FORSLAG DER KAN VÆRE RENTABLE, HVIS DE UDFØRES SAMMEN MED ANDRE RENOVERINGER			
BELYSNING Vaskeri - Sæbe og vandbehandling - Udskiftning af armaturer	200 kr.		9 kg CO ₂
BELYSNING Vaskeri - Depot - Udskiftning af armaturer	100 kr.		4 kg CO ₂
SOLCELLER Beboerhus - Montage af nyt 2,8 kW solcelleanlæg	2.500 kr.		473 kg CO ₂

* Tallene er baseret på en standardiseret brug af bygningen. Se siden: FORMÅLET MED ENERGIMÆRKNINGEN.

Adresse

Charlotteager 186
2640 Hedehusene

Energimærkningsnummer

311608714

Gyldighedsperiode

17. juni 2022 - 17. juni 2032

Udarbejdet af

Rambøll Danmark A/S
CVR-nr.: 35128417

FORMÅLET MED ENERGIMÆRKNINGEN

Energimærkning af bygninger har to formål: Mærkningen synliggør bygningens beregnede energibehov og er derfor en form for varedeklaration, når en bygning sælges eller udlejes. På baggrund af det beregnede energibehov tildeles boligen en karakter på energimærkningskalaen fra A2020 til G.

Rapporten giver et overblik over de energimæssige forbedringer af bygningerne, som er rentable at gennemføre eller kan være rentable, hvis de udføres sammen med andre renoveringer. Rapporten beskriver hvad forbedringerne går ud på, hvad de koster at gennemføre, hvor meget energi og CO2 man sparer, og hvor stor besparelse der kan opnås på el- og varmeregninger ud fra det beregnede energibehov.

DERFOR SKAL DU GENNEMFØRE ENERGIFORBEDRINGER:



BEDRE INDEKLIMA

Energiforbedringer kan have en positiv betydning for indeklimaet.



VARMERE OVERFLADER

Bygningen bliver bedre til at holde på varmen, så det er muligt at udnytte flere områder i bygningen, der før var for kolde.



ØGET KOMFORT

Det bliver nemmere at opretholde den rette temperatur i bygning, så den bliver rarere at være i.



MINDRE TRÆK

Bygningen bliver tættere, så det ikke længere trækker fra de steder, hvor brugerne før var generet af kulde og træk.

Det beregnede energibehov er en ret præcis indikator for bygningens energimæssige kvalitet – i modsætning til det faktiske forbrug, som naturligvis er stærkt afhængigt både af vejret og af de vaner, som bygningens brugere har. Nogle sparer på varmen, mens andre fyrer for åbne vinduer eller bruger store mængder varmt vand.

For at kunne sammenligne bygningers energimæssige kvalitet, beregnes bygningens beregnede energibehov ud fra en række standardantagelser for vej, familiestørrelse, indendørstemperatur, adfærd m.v. Nedenfor ses de mest centrale antagelser for det beregnede energibehov.

FIRE ÅRSAGER TIL AT BYGNINGENS FAKTISKE VARMEREGNING KAN AFVIGE FRA DET BEREGNEDNE ENERGIBEHOV I RAPPORTEN:



BRUG AF BYGNINGEN

Der antages en gennemsnitlig anvendelse af bygningen ift. brugere, drift og apparater. Det faktiske varmeforbrug kan afvige, hvis bygningen har et andet brugsmønster.



INDENDØRSTEMPERATUR

Der antages en konstant opvarmning af bygningen til 20°C. Den faktiske varmeregning kan afvige hvis brugerne ønsker en højere eller lavere temperatur.



VARMTVANDSFORBRUG

Der antages et gennemsnitligt forbrug af varmt vand relativt til bygningens størrelse. Den faktiske varmeregning kan afvige, hvis brugerne bruger mere eller mindre varmt vand.



VEJRFORHOLD

Der antages gennemsnitlige vejrforhold. Den faktiske varmeregning kan afvige, hvis vinteren er særlig varm eller kold.

Adresse

Charlotteager 186
2640 Hedehusene

Energimærkningsnummer

311608714

Gyldighedsperiode

17. juni 2022 - 17. juni 2032

Udarbejdet af

Rambøll Danmark A/S
CVR-nr.: 35128417



BYGNINGSBESKRIVELSE / Charlotteager 186, 2640 Hedehusene

ADRESSE Charlotteager 186, 2640 Hedehusene		BBR NR. 169-156123-6	BFE NR. 2161125	
BYGNINGENS ANVENDELSE I FØLGE BBR Anden bygning til fritidsformål (590)				OPFØRELSESÅR 1981
ÅR FOR VÆSENTLIG RENOVERING Ikke angivet	VARMEFORSYNING Fjernvarme	SUPPLERENDE VARME Ingen	BOLIGAREAL I BBR 0 m ²	ERHVERVSAREAL I BBR 133 m ²
OPVARMET BYGNINGSAREAL 140 m ²	HERAF TAGETAGE OPVARMET 0 m ²	HERAF KÆLDERETAGE OPVARMET 0 m ²	UOPVARMET KÆLDERETAGE 0 m ²	

C

ENERGIMÆRKE

B

ENERGIMÆRKE EFTER RENTABLE BESPARELSFORSLAG

B

ENERGIMÆRKE EFTER ALLE BESPARELSFORSLAG

BYGNINGENS BEREGNEDE ENERGIBEHOV

Opvarmning

FORSYNINGSFORM Fjernvarme	VARMEBEHOV I kWh 11.550	OMREGNET TIL ENERGIENHED FOR FORSYNINGSFORM 11,55 MWh fjernvarme
------------------------------	----------------------------	---

Andre energibehov

EL TIL ANDET*	kWh
El til bygningsdrift	3.758
El til forbrug	2.120

*El til bygningsdrift er det elforbrug, der i beregningen går til installationer, f.eks. varmfordelingspumper, ventilation mv. El til forbrug dækker over et standardiseret, gennemsnitligt elforbrug til f.eks. hvidevarer, tv mv. El til forbrug påvirker ikke energimærkekaraktæren, men den varme der afgives fra elforbrugende udstyr reducerer bygningens beregnede varmebehov.

Adresse
Charlotteager 186
2640 Hedehusene

Energimærkningsnummer
311608714

Gyldighedsperiode
17. juni 2022 - 17. juni 2032

Udarbejdet af
Rambøll Danmark A/S
CVR-nr.: 35128417

BYGNINGSBESKRIVELSE / Charlotteager 206A, 2640 Hedehusene

ADRESSE Charlotteager 206A, 2640 Hedehusene		BBR NR. 169-156123-14	BFE NR. 2161125	
BYGNINGENS ANVENDELSE I FØLGE BBR Anden bygning til fritidsformål (590)			OPFØRELSESÅR 1981	
ÅR FOR VÆSENTLIG RENOVERING Ikke angivet	VARMEFORSYNING Fjernvarme	SUPPLERENDE VARME Ingen	BOLIGAREAL I BBR 0 m ²	ERHVERVSAREAL I BBR 133 m ²
OPVARMET BYGNINGSAREAL 140 m ²	HERAF TAGETAGE OPVARMET 0 m ²	HERAF KÆLDERETAGE OPVARMET 0 m ²	UOPVARMET KÆLDERETAGE 0 m ²	
C ENERGIMÆRKE	C ENERGIMÆRKE EFTER RENTABLE BESPARELSFORSLAG		B ENERGIMÆRKE EFTER ALLE BESPARELSFORSLAG	

BYGNINGENS BEREGNEDE ENERGIBEHOV

Opvarmning

FORSYNINGSFORM	VARMEBEHOV I kWh	OMREGNET TIL ENERGIENHED FOR FORSYNINGSFORM
Fjernvarme	11.560	11,56 MWh fjernvarme

Andre energibehov

EL TIL ANDET*	kWh
El til bygningsdrift	4.285
El til forbrug	2.120

*El til bygningsdrift er det elforbrug, der i beregningen går til installationer, f.eks. varmfordelingspumper, ventilation mv. El til forbrug dækker over et standardiseret, gennemsnitligt elforbrug til f.eks. hvidevarer, tv mv. El til forbrug påvirker ikke energimærkekarakteren, men den varme der afgives fra elforbrugende udstyr reducerer bygningens beregnede varmebehov.

ANVENDTE ENERGIPRISER INKL. AFGIFTER VED BEREGNING AF BESPARELSER

Anvendte energipriser ved beregning af energibesparelserne i denne rapport:

Fjernvarme
527 kr. pr. MWh
Fast afgift: 4.483 kr. pr. år

Elektricitet til andet end opvarmning
2,20 kr. pr. kWh

Fjernvarmeprisen er anvendt fra nyeste tarifblad samme dato som energimærket er indberettet.

Elprisen pr. kWh er beregnet i energimærket inkl. alle afgifter, gebyrer og moms.

Alle anvendte priser er inkl. moms, medmindre andet er angivet.

OPLYST FORBRUG INKL. MOMS OG AFGIFTER

Denne rapport indeholder oplysninger omkring det faktiske forbrug, som energikonsulenten har indhentet ved udførelsen af energimærket. Oplysningerne om det faktiske forbrug kan ses under afsnittet OPLYST ENERGIFORBRUG.

FORBEHOLD FOR PRISER PÅ INVESTERING I ENERGIBESPARELSE

Energimærkets besparelsesforslag er baseret på energikonsulentens erfaring og vurdering. Før energibesparelsesforslagene iværksættes, bør der altid indhentes tilbud fra flere leverandører, da de angivne priser alene skal betragtes som vejledende. Desuden bør det undersøges om energiforbedringen kræver myndighedsgodkendelse.

Årligt abonnement for salg af el bør undersøges nærmere, da dette variere meget på det frie el marked.

For en konkret vurdering af ejendommens isoleringsmæssige tilstand, skal der udføres destruktive indgreb i klimaskærmen.

DESTRUKTIVE UNDERSØGELSER

Der er i forbindelse med bygningsbesigtigelsen ikke givet tilladelse til at foretage destruktive undersøgelser. Oplysning om isolering beror derfor på energikonsulentens skøn, tegningsmateriale og byggeskik.

FIRMA

Firmanummer: 600171
CVR-nummer: 35128417

Rambøll Danmark A/S
Prinsensgade 11
9000 Aalborg

ramboll@ramboll.dk
tlf. 51611000

Ved energikonsulent
Lars Dalsgaard Jensen

RAPPORTENS GYLDIGHED

Gyldig fra 17. juni 2022 til den 17. juni 2032

KLAGEMULIGHEDER

Tror du, der er fejl i rapporten, eller ønsker du at klage over energimærkningen, skal du rette henvendelse til det certificerede energimærkningsfirma, der har udarbejdet mærkningen.

Ejeren af bygningen eller enheden kan klage. Klagen skal være modtaget hos det certificerede energimærkningsfirma, senest:

- 1 år efter energimærkningsrapportens dato, eller
- 1 år efter bygningens overtagelsesdag, som er aftalt mellem sælger og køber, hvis bygningen efter indberetningen af energimærkningsrapporten har fået ny ejer - dog senest 6 år efter energimærkningsrapportens datering.

Reglerne om klageadgang står i gældende bekendtgørelse om energimærkning af bygninger. Klik ind på linket og læs mere om, hvordan du indgiver en klage.

www.ens.dk/ansvarsomraader/energimaerkning-af-bygninger/klagevejledning

Det certificerede energimærkningsfirma behandler klagen og bør meddele sin skriftlige afgørelse af klagen inden for 4 uger.

BEHANDLING AF OPLYSNINGER

Energistyrelsen er ansvarlig for behandlingen af oplysninger om bygningen, herunder offentliggørelse af energimærkningsrapporten. Du kan læse mere om reglerne, samt hvordan vi behandler oplysninger på vores hjemmeside.

www.ens.dk/ansvarsomraader/energimaerkning-af-bygninger/lovgivning-om-energimaerkning

Dette energimærke omfatter:

BBR bygning 006: Charlotteager 186, - Vaskeri
BBR bygning 014: Charlotteager 206A, - Beboerhus

Der er indhentet tegningsmateriale ved LBF som har dannet grundlag for opmåling og bestemmelse af konstruktioners isoleringsforhold. Der er foretaget stikprøvemål på stedet. Der kan være suppleret med indhentet tegningsmateriale fra Høje-Taastrup Kommune.

Bygningerne er opført i 1981 og renoveret i 2005/2006 og i betragtning af dette er bygningerne i normal isoleringsmæssig stand

Der har i forbindelse med besigtigelse været adgang til teknikrum. Der har ikke kunnet skaffes adgang til Charlotteager 206A, men det var muligt at fotodokumentere belysning gennem vinduer, og vurdere de resterende forhold ud fra besigtigelse af Vaskeri samt oplysninger fra ejendomsmester. Ejendomsmester oplyser at bygningerne identiske hvad angår konstruktioner og tekniske anlæg.

I forbindelse med etablering af energibesparende tiltag, kan man nogle gange få tilskud igennem Energistyrelsen. Energimærket kan i den forbindelse bruges til at dokumentere energibesparelsen. Det er vigtigt at tage kontakt til Energistyrelsen (www.ens.dk eller www.spareenergi.dk) og undersøge reglerne inden man går i gang med tiltag. De her i rapporten anslåede investeringsomkostninger er angivet uden tilskud.

For råd og vejledning til gennemførelse af energibesparende tiltag henvises til Videncenter for energibesparelser i bygninger på www.byggeriogenergi.dk.

For Charlotteager 186 (Vaskeri) er der regnet med en brugstid på 45 timer/uge.
For Charlotteager 206A (Beboerhus) er der regnet med en brugstid på 45 timer/uge.
Brugstider er vurderet iht. Håndbog for energikonsulenter 2021. Samt oplysninger fra ejendomsansvarlig.

Nogle energibesparelsesforslag er taget med i energimærkningsrapporten selvom de ikke er rentable. Det er gjort for at synliggøre at der er en besparelsesmulighed, men at den ikke nødvendigvis er rentabel. Dette for at bygningsejeren kan prioritere sin indsats. Der kan også være andre grunde end energimæssige til at foretage forbedringer, f.eks. udskiftning af vinduer hvis de er nedslidte.

KOMMENTARER TIL BYGNINGSBESKRIVELSEN

Det er ejerens pligt at sikre, at BBR-registrering er korrekt og retvisende.

Det registrerede opvarmede etageareal stemmer overens med oplysningerne i BBR-ejermeddelelsen.

Adresse

Charlotteager 186
2640 Hedehusene

Energimærkningsnummer

311608714

Gyldighedsperiode

17. juni 2022 - 17. juni 2032

Udarbejdet af

Rambøll Danmark A/S
CVR-nr.: 35128417

På de følgende sider kan du se en detaljeret beskrivelse af energitilstanden af dine bygninger, energikonsulentens forslag til energiforbedringer og tilhørende energiløsninger.

Nogle forbedringsforslag er rentable. Det betyder, at du sparer mere på dit energiforbrug inden for energiforbedringens levetid, end energiforbedringen koster at gennemføre.

De rentable forslag fremgår med en investeringspris.

Nogle forbedringsforslag kan med fordel overvejes ved renoveringer, eller hvis der er bygningsdele, der alligevel skal udskiftes. Investeringsprisen til forbedringsforslag ved renovering, er ikke angivet da investeringen vil afhænge af den konkrete renovering, som skal ske i forbindelse med besparelsesforslaget.

TAG OG LOFT

FLADT TAG

STATUS

Det flade tag (built-up tag) er isoleret med 200 mm mineraluld. Konstruktions- og isoleringsforhold er skønnet ud fra tegningsmateriale, renoveringstidspunkt samt isoleringsmængde på etagebyggeri.

YDERVÆGGE

HULE YDERVÆGGE

STATUS

Ydervægge består af 300 mm beton-facadeelement med 100 mm isolering. Der er efterfølgende udført ny formur af tegl, som vurderes efterisoleret med ca. 100 mm isolering. Konstruktions- og isoleringsforhold er konstateret ud fra tegningsmateriale, samt besigtigelse.

VINDUER, OVENLYS OG DØRE

FACADEVINDUER

STATUS

Vinduer og døre til vaskeri og beboerhus er alle monteret med 2 lags energiruder med kold kant.

GULVE

TERRÆNDÆK

STATUS

Terrændæk er udført af beton med slidlagsgulv på letklinker. Gulvet er uisolert. Konstruktions- og isoleringsforhold er konstateret ud fra tegningsmateriale.

Adresse

Charlotteager 186
2640 Hedehusene

Energimærkningsnummer

311608714

Gyldighedsperiode

17. juni 2022 - 17. juni 2032

Udarbejdet af

Rambøll Danmark A/S
CVR-nr.: 35128417

LINJETAB VED FUNDAMENT

STATUS

Linjetab terrændæk mod det fri - Fastsat ud fra tegningsmateriale af samlingsdetaljer.

VENTILATION

VENTILATION

STATUS

Naturlig ventilation med aftrækskanaler
Luftskifte: 1,2 l/s/m²
Bygningens tæthed: Normal tæt
Kilde til data: Data fastsat iht. HB2021

VARMEANLÆG

FJERNVARME

STATUS

Bygningen opvarmes med fjernvarme. Anlægget er udført med isoleret varmeveksler og indirekte centralvarmevand i fordelingsnettet.

Vaskeriet forsynes fra teknikrum i nr. 172, og Beboerlokale forsynes fra teknikrum i nr. 208.

Ved ejendomskontor/varmcentral (Charlotteager 160) er der monteret 2 stk. vekslerer af fabrikat Alfa Laval, type. CB300-150H. Vekslerne forsyner driftkontor (Charlotteager 160) og de resterende bygninger til afd. 121 (Charlotteager 108-158) & afd. 135 (Charlotteager 162-224) & afd. 141 (Charlottegårdsvej 7-147).

Varmetabet for vekslerne er arealfordelt. Den nominelle effekt kunne ikke aflæses ved besigtigelse og er derfor beregnet med datablad indhentet fra producent. Varmevekslerne har en nominel effekt på 1300 kW pr. stk. Vekslerne er placeret i teknikrum/boilerrum og er præisoleret med 50 mm isolering.

VARMEPUMPER

STATUS

Der er ingen varmepumpe i bygningen og der er ikke lavet forslag om varmepumpe da bygningen ligger i fjernvarmeområde. Etablering af denne form for vedvarende energi er ikke umiddelbart rentabelt, men kan eventuelt overvejes af andre årsager end økonomiske.

Adresse

Charlotteager 186
2640 Hedehusene

Energimærkningsnummer

311608714

Gyldighedsperiode

17. juni 2022 - 17. juni 2032

Udarbejdet af

Rambøll Danmark A/S
CVR-nr.: 35128417

SOLVARME

STATUS

Der er intet solvarmeanlæg i bygningen og der er ikke lavet forslag om solvarme da bygningen ligger i fjernvarmeområde. Etablering af denne form for vedvarende energi er ikke umiddelbart rentabelt, men kan eventuelt overvejes af andre årsager end økonomiske.

VARMEFORDELING

VARMEFORDELING

STATUS

Den primære opvarmning af ejendommen sker via radiatorer i opvarmede rum. Varmefordelingsrør er udført som to-strengs anlæg.

VARMEFORDELINGSPUMPER

STATUS

På varmfordelingsanlægget (i Varmecentral, Charlotteager 160) er monteret 2 stk. automatisk modulerende pumper med en max-effekt på 590 W (hver). Pumperne er af fabrikat WIL0 Stratos 50/1-12. Pumperne vurderes at sidde på fordelingsledning til afd. 135 (Charlotteager II, Charlotteager 162-224). Energiforbrug er indtastet og arealfordelt på afd. 135.

På varmfordelingsanlægget er der monteret to automatisk modulerende pumper med en max-effekt på 510 W hver. Den ene pumpe fungerer som back-up, hvorfor det kun er den ene pumpe der er medregnet. Pumperne er af fabrikat WIL0 Stratos MAX0 50/0,5-9, og er placeret i teknikrum i kælder i nr. 176.

På varmfordelingsanlægget er der monteret en automatisk modulerende pumper med en max-effekt på 490 W hver. Derudover er der monteret en ældre trinstyret pumpe som fungerer som back-up, Smedegaard, type: Perfecta el-vario 380 W, denne er ikke medregnet. Pumpen der er medregnet er af fabrikat WIL0 Stratos MAX0 50/1-9, og er placeret i teknikrum i kælder i nr. 208.

AUTOMATIK

STATUS

Der er monteret termostatventiler på alle radiatorer til regulering af korrekt rumtemperatur.

Til regulering af varmeanlæg er monteret automatik for central styring.

VARMT BRUGSVAND

VARMT BRUGSVAND

STATUS

I beregningen er der indregnet et varmtvandsforbrug på 100 liter pr. m² opvarmet etageareal pr. år.

VARMTVANDSRØR

STATUS

Vaskeri - Pumpe er placeret i teknikrum i nr. 176 og for beboerlokale er pumpen placeret i teknikrum i nr. 208 (afd. 135). Varmetabet fra tilslutningsrør under 5 meter indregnes dog med et standard værdisæt for rørlængde og isoleringsniveau svarende til 4 meter med 30 mm isolering. Dette udføres iht. gældende Håndbog for Energikonsulenter. Brugsvandsrør med cirkulation er udført som 3/4" stålrør. Rørene vurderes at have en gennemsnitlig isoleringstykkelse på 30 mm.

VARMTVANDSPUMPER

STATUS

På varmfordelingsanlægget er der monteret en automatisk modulerende pumpe med en max-effekt på 430 W. Pumpen er af fabrikat WILLO Stratos 50/1-9. Pumpen er placeret i teknikrum i kælder under nr. 176. Energiforbrug er arealfordelt respektivt efter boligareal mellem tilsluttede bygninger.

På varmfordelingsanlægget er der monteret en automatisk modulerende pumpe med en max-effekt på 490 W. Pumpen er af fabrikat WILLO Stratos 50/1-9. Pumpen er placeret i teknikrum i kælder under nr. 208. Energiforbrug er arealfordelt respektivt efter boligareal mellem tilsluttede bygninger.

VARMTVANDSBEHOLDER

STATUS

Varmt brugsvand produceres i 2000 l varmtvandsbeholder, isoleret med 100 mm isolering, placeret i teknikrum i kælder under nr. 176. Varmetabet er arealfordelt respektivt efter boligareal mellem tilsluttede bygninger.

Varmt brugsvand produceres i 2000 l varmtvandsbeholder, isoleret med 100 mm isolering, placeret i teknikrum i kælder under nr. 208. Varmetabet er arealfordelt respektivt efter boligareal mellem tilsluttede bygninger.

EL

BELYSNING

STATUS

Udebelysning består af armaturer med sparepærer

Vaskeri - Toilet - Armaturer med LED pærer, med bevægelsesmelder.

Vaskeri - Vaskerum - Belysningsanlæggene består af lysstofrørs armaturer med højfrekvente forkoblinger. Der er styring ved bevægelsesmeldere.

Vaskeri - Depot - Belysningsanlæggene består af ældre lysstofrørs armaturer med konventionelle forkoblinger. Der er ingen styring ved bevægelsesmeldere eller dagslysstyring.

Vaskeri - Sæbe og vandbehandling - Belysningsanlæggene består af ældre lysstofrørs armaturer med konventionelle forkoblinger. Der er ingen styring ved bevægelsesmeldere eller dagslysstyring.

Beboerhus - Festsal - Armaturer med spare- & LED-pærer, uden bevægelsesmelder.

Beboerhus - Toilet/køkken/gang - Armaturer med spare- & LED-pærer, uden bevægelsesmelder.

RENOVERINGSFORSLAG

Vaskeri - Sæbe og vandbehandling - Udskiftning af armaturer til nye LED armaturer

ÅRLIG BESPARELSE

200 kr.

INVESTERING

RENOVERINGSFORSLAG

Vaskeri - Depot - Udskiftning af armaturer til nye LED armaturer

ÅRLIG BESPARELSE

100 kr.

INVESTERING

SOLCELLER

STATUS

Der er ingen solceller på hverken vaskeri-bygningen eller beboerlokalet.

RENOVERINGSFORSLAG

Vaskeri - Montering af 3,6 kWp solcelleanlæg på øst-ventd tagflade til dækning af bygningsforbrug. Det anbefales at der monteres solceller af typen mono- eller polykrystaliske silicium som med denne anlægsstørrelse fylder et areal på ca. 22,5 m². Der kan installeres billigere solceller, men dette kan ikke anbefales. Det bør undersøges om den eksisterende tagkonstruktion er egnet til den ekstra vægt fra solcellerne, samt om der gælder særlige myndighedskrav. Udgift til dette er ikke medtaget i forslaget. Forud for etablering af solcelleanlæg bør anlægget dimensioneres til det aktuelle forbrug, for at opnå den bedste rentabilitet.

I beregningen af forslag om etablering af solcelleanlæg er der indregnet et årligt gebyr til elselskabet på 1.000 kr for salg af el. Gebyret varierer på landsplan imellem ca. 500 til 1.500 kr – der er her regnet med gennemsnittet.

ÅRLIG BESPARELSE

3.500 kr.

INVESTERING

67.500 kr.

Adresse

Charlotteager 186
2640 Hedehusene

Energimærkningsnummer

311608714

Gyldighedsperiode

17. juni 2022 - 17. juni 2032

Udarbejdet af

Rambøll Danmark A/S
CVR-nr.: 35128417

RENOVERINGSFORSLAG	ÅRLIG BESPARELSE	INVESTERING
<p>Beboerhus - Montering af 2,8 kWp solcelleanlæg på øst-vendt tagflade til dækning af bygningsforbrug. Det anbefales at der monteres solceller af typen mono- eller polykrystaliske silicium som med denne anlægsstørrelse fylder et areal på ca. 17,5 m². Der kan installeres billigere solceller, men dette kan ikke anbefales. Det bør undersøges om den eksisterende tagkonstruktion er egnet til den ekstra vægt fra solcellerne, samt om der gælder særlige myndighedskrav. Udgift til dette er ikke medtaget i forslaget. Forud for etablering af solcelleanlæg bør anlægget dimensioneres til det aktuelle forbrug, for at opnå den bedste rentabilitet.</p> <p>I beregningen af forslag om etablering af solcelleanlæg er der indregnet et årligt gebyr til elselskabet på 1.000 kr for salg af el. Gebyret varierer på landsplan imellem ca. 500 til 1.500 kr – der er her regnet med gennemsnittet.</p>	2.500 kr.	

AdresseCharlotteager 186
2640 Hedehusene**Energimærkningsnummer**

311608714

Gyldighedsperiode

17. juni 2022 - 17. juni 2032

Udarbejdet afRambøll Danmark A/S
CVR-nr.: 35128417

ADRESSE

Charlotteager 186, 2640 Hedehusene

KOM-, EJD- OG BYGNINGSNR

169-156123-6

BFE NR

2161125

OPLYST FORBRUG INKL. MOMS OG AFGIFTER

Herunder vises det oplyste forbrug for afregningsperioderne.

Fjernvarme

Varmeudgifter	0 kr. i afregningsperioden
Fast afgift	0 kr. pr. år
Varmeforbrug	13,60 MWh fjernvarme
Aflæst periode	1. januar 2021 - 31. december 2021

OPLYST FORBRUG OMREGNET TIL NORMALÅRS FORBRUG

Herunder vises det oplyste forbrug omregnet til et normalt gennemsnitsår. Det er normalårets forbrug, der kan sammenlignes med det beregnede forbrug.

Varmeudgifter	0 pr. år
Fast afgift	0 pr. år
Varmeudgift i alt	0 pr. år
Varmeforbrug	13,39 MWh fjernvarme
CO ₂ udledning	0,87 ton CO ₂ pr. år

Adresse

Charlotteager 186
2640 Hedehusene

Energimærkningsnummer

311608714

Gyldighedsperiode

17. juni 2022 - 17. juni 2032

Udarbejdet af

Rambøll Danmark A/S
CVR-nr.: 35128417

ADRESSE

Charlotteager 206A, 2640 Hedehusene

KOM-, EJD- OG BYGNINGSNR

169-156123-14

BFE NR

2161125

OPLYST FORBRUG INKL. MOMS OG AFGIFTER

Herunder vises det oplyste forbrug for afregningsperioderne.

Fjernvarme

Varmeudgifter 0 kr. i afregningsperioden

Fast afgift 0 kr. pr. år

Varmeforbrug 13,60 MWh fjernvarme

Aflæst periode 1. januar 2021 - 31. december 2021

OPLYST FORBRUG OMREGNET TIL NORMALÅRS FORBRUG

Herunder vises det oplyste forbrug omregnet til et normalt gennemsnitsår. Det er normalårets forbrug, der kan sammenlignes med det beregnede forbrug.

Varmeudgifter 0 pr. år

Fast afgift 0 pr. år

Varmeudgift i alt 0 pr. år

Varmeforbrug 13,39 MWh fjernvarme

CO₂ udledning 0,87 ton CO₂ pr. år

Adresse

Charlotteager 186
2640 Hedehusene

Energimærkningsnummer

311608714

Gyldighedsperiode

17. juni 2022 - 17. juni 2032

Udarbejdet af

Rambøll Danmark A/S
CVR-nr.: 35128417

En bygning består af mange dele, der har betydning for bygningens energibehov. Figuren herunder giver en forklaring af de væsentligste dele på tværs af konstruktioner og installationer.

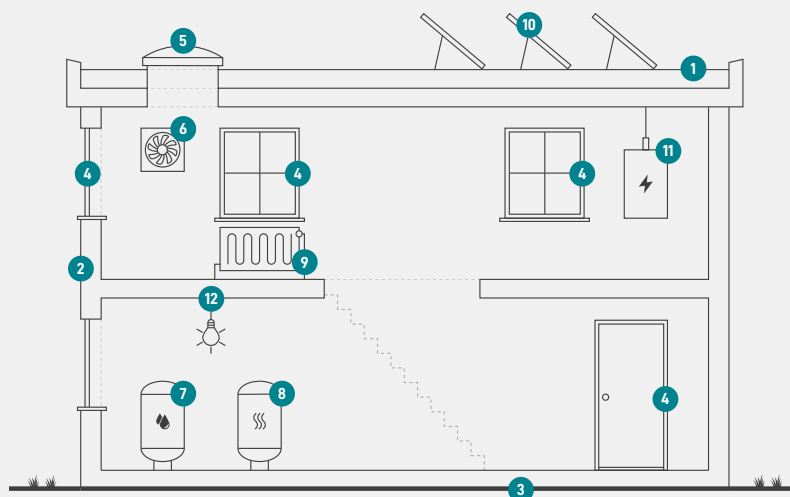

1

Tag og loft

Bygningens øverste del af klimaskærmen, f.eks. et loftrum, et fladt tag eller et udnyttet tagrum.

2

Ydervægge

Bygningens vægge ud mod det fri eller mod uopvarmede områder. Væggen kan være hule, massive eller lette ydervægge.

3

Etageadskillelse og gulv

Bygningens nederste del af klimaskærmen, f.eks. terrændæk, gulv mod krybekælder eller etageadskillelse mod uopvarmet kælder.

4

Vinduer/døre

Bygningens facadevinduer og yderdøre.

5

Ovenlys

Bygningens ovenlysvinduer.

6

Ventilation

Bygningens ventilationsanlæg og ventilationskanaler.

7

Varmt brugsvand

Bygningens komponenter til varmt brugsvand, bl.a. varmtvandsrør og varmtvandsbeholder.

8

Varmeanlæg

Bygningens varmeanlæg, f.eks. kedler, fjernvarme, ovne og varmepumper.

9

Varmefordeling

Bygningens varmfordelingsanlæg, bl.a. varmeanlægget, varmerør og automatik.

10

Solenergi

Bygningens solenergi, f.eks. solvarme og solceller.

11

El og teknik

Bygningens driftsrelaterede el og teknik, f.eks. varmfordelingspumper, varmtvandspumper og vindmøller.

12

Belysning

Bygningens belysning. Kun relevant ved energimærkning af store bygninger, som f.eks. etagebyggeri og erhverv.

Adresse

Charlotteager 186
2640 Hedehusene

Energimærkningsnummer

311608714

Gyldighedsperiode

17. juni 2022 - 17. juni 2032

Udarbejdet af

Rambøll Danmark A/S
CVR-nr.: 35128417

ENERGIMÆRKE

FOR BYGNINGEN

**0146035 Boligforeningen Vibo afd. 135, Charlotteager II
Charlotteager 186
2640 Hedehusene**

Større bygninger over 600 m², der ofte besøges af offentligheden, er pålagt til enhver tid, at synliggøre energimærkningscertifikatet for brugerne af bygningen.

Energimærkningen er baseret på beregnet forbrug



Energistyrelsen

Gyldig fra den 17. juni 2022 til den 17. juni 2032
Energimærkningsnummer: 311608714

ENERGIMÆRKE

FOR BYGNINGEN

**0146035 Boligforeningen Vibo afd. 135, Charlotteager II
Charlotteager 206A
2640 Hedehusene**

Større bygninger over 600 m², der ofte besøges af offentligheden, er pålagt til enhver tid, at synliggøre energimærkningscertifikatet for brugerne af bygningen.

Energimærkningen er baseret på beregnet forbrug



Energistyrelsen

Gyldig fra den 17. juni 2022 til den 17. juni 2032
Energimærkningsnummer: 311608714