

Boligforeningen VIBO

Afdeling 140 - Televænget

Skæringsdato: 01-01-1982



Budget 2024/2025 og regnskab 2022/2023 i sammendrag



Antal boliger: 178

Antal bolig m² : 14.854

Lejeregulering pr. 1. juli 2024

Forhøjelse pr. m² i %	2,3 %
Beboers årlig gennemsnit forhøjelse pr. m ² i kr.	22,25 kr.
Afdelingens forhøjelse i alt på årsbasis	330.600 kr.
Gennemsnitsleje pr. m ²	987,04 kr.
1% udgør i kr.	146.611 kr.

Eksempel på ny leje 2,3 % stigning i kr. pr. 1. juli 2024

Ekskl. aconto varme og vand, antennebidrag, individuel modernisering

Antal rum	Gennemsnit m ²	Gennemsnit leje før i kr.	Gennemsnitlig ændring i kr.	Gennemsnitlig leje efter i kr.
2	68,18	5.482	126	5.608
3	80,66	6.485	150	6.634
4	93,79	7.541	174	7.715

Det går dine huslejekroner til:

Rød - her har du ingen indflydelse

Blå - her har du delvis indflydelse

Grøn - her har du stor indflydelse

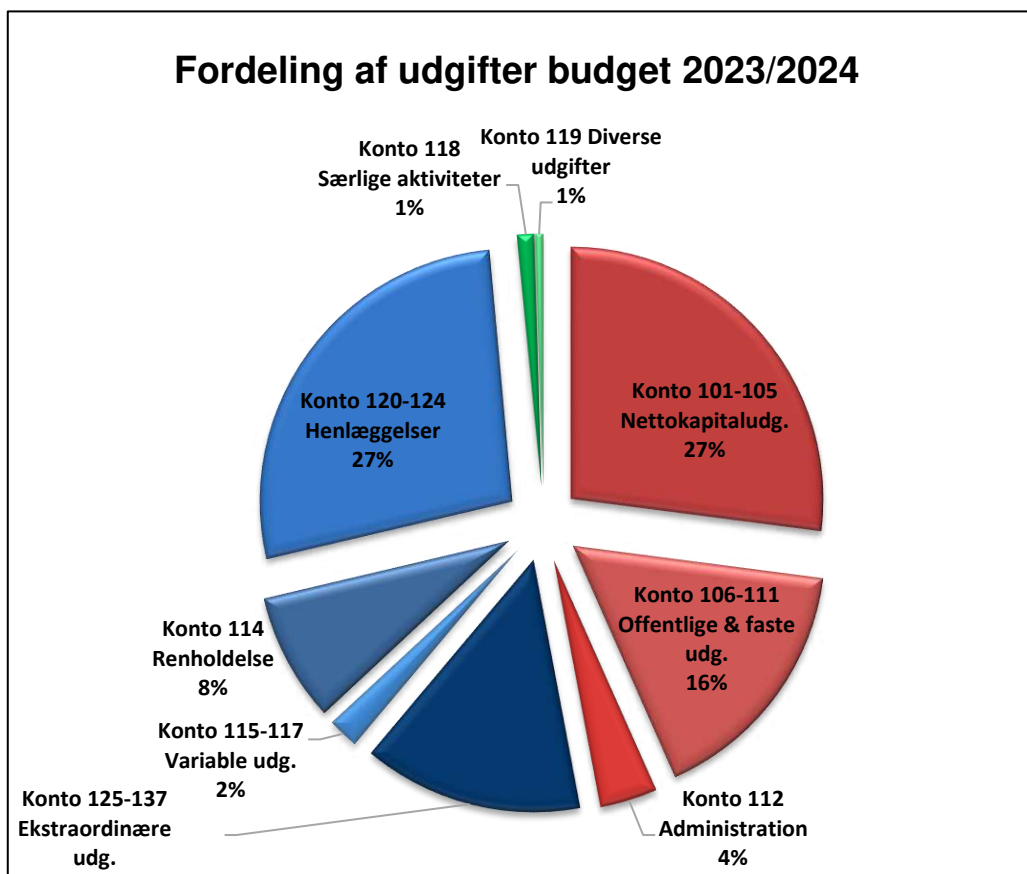

Forklaring til regnskab 2022/2023 for afdeling 140

Renovation (konto 109)

Prisen for tømning af affaldsbeholdere er steget med næsten 20% fra 2022 til 2023 og det vil være nødvendigt at afsætte flere penge i budget 2024/2025.

Underskud (konto 210)

Årets underskud kr.650.000 vil blive indarbejdet i de kommende budgetter.

Underskuddet skyldes prisstigning på renovation samt en forventning om at økonomien omkring byggesagen ville være afklaret i 2022/2023.

Fælleshuset er endnu ikke afklaret og det er der efterfølgende taget hensyn til ved udarbejdelse af budgettet for 2023/2024 og fremefter.

Kort opsummering af budget 2024/2025 for afdeling 140

Der er huslejestigning på 2,3%.

Det er især stigende udgifter til renovation, arbejds løn/trappevask og vedligeholdelsesplanen, som er årsagen til lejestigningen.

Budgettet for udgifter til el (lys på fællesarealer og opgange) sænkes lidt ift. det vi har afsat i 23/24, men er dog stadig højere end de udgifter afdelingen har haft i regnskabsåret, idet der ikke længere er fastprisaf tale og tilskud fra staten.



Afdeling 140 - Televænget

Årsregnskab 2022/2023, samt forslag til driftsbudget 2024/2025

UDGIFTER

Konto Specifikation	Budget	Regnskab	Gældende	Forslag til
	2022/2023	2022/2023	budget	nyt budget
	i hele kr.	i hele kr.	i hele kr.	i hele kr.
105.9 Nettokapitaludgifter	4.994.000	4.994.304	4.996.000	4.996.000
Offentlige og andre faste udgifter				
106 Ejendomsskat	1.958.000	1.790.684	1.791.600	1.791.000
107 Vandafgift	20.000	10.000	15.000	12.000
109 Renovation	479.000	550.209	500.000	626.000
110 Forsikringer	297.000	276.152	284.000	282.000
111 Afdelingens energiforbrug:				
1. El til fællesarealer	130.000	107.629	279.000	233.000
2. målerpasning m.v.	68.000	67.958	66.000	68.000
	<u>198.000</u>	<u>175.587</u>	<u>345.000</u>	<u>301.000</u>
112 Bidrag til boligorganisationen				
1. Bidrag pr. lejemålsenhed	734.000	734.428	709.000	680.000
	<u>734.000</u>	<u>734.428</u>	<u>709.000</u>	<u>680.000</u>
113.9 Offentlige og andre faste udgifter i alt	3.686.000	3.537.060	3.644.600	3.692.000
Variable udgifter				
114 Renholdelse	1.377.000	1.374.343	1.402.000	1.520.500
115 Almindelig vedligeholdelse	200.000	109.480	100.000	100.000
116 Planlagt og periodisk vedligeholdelse og fornyelser				
1. Afholdte udgifter	3.431.000	1.708.003	2.924.500	1.456.500
2. Heraf dækket af tidligere hensættelser	-3.431.000	-1.708.003	-2.924.500	-1.456.500
	<u>0</u>	<u>0</u>	<u>0</u>	<u>0</u>
117 Istandsættelse ved fraflytning m.v. (A/B-ordning)				
1. Afholdte udgifter	60.000	76.090	60.000	60.000
2. Heraf dækket af tidligere hensættelser	-60.000	-76.090	-60.000	-60.000
	<u>0</u>	<u>0</u>	<u>0</u>	<u>0</u>

Afdeling 140 - Televænget

Årsregnskab 2022/2023, samt forslag til driftsbudget 2024/2025

UDGIFTER

Konto Specifikation	Budget	Regnskab	Gældende	Forslag til
	2022/2023	2022/2023	budget	nyt budget
	i hele kr.	i hele kr.	i hele kr.	i hele kr.
118 Særlige aktiviteter				
1: Drift af fællesvaskeri	34.000	40.432	33.000	45.000
2. Andel af fællesfaciliteters drift	120.000	137.420	132.000	139.000
3. Drift af møde- og selskabslokaler	10.000	6.488	4.000	6.000
	164.000	184.340	169.000	190.000
119 Diverse udgifter				
1. Kontingent BL	25.000	28.248	27.000	30.000
2. Bestyrelsens rådighedsbeløb	13.000	13.350	13.000	13.000
2. Andre bestyrelsesudgifter	21.000	16.442	16.350	16.000
4. Afdelings aktiviteter	30.000	17.000	15.000	15.000
5. Konsulent assistance	0	20.349	0	2.500
7. Diverse	5.000	6.105	5.000	2.000
	94.000	101.494	76.350	78.500
119.9 Variable udgifter i alt	1.835.000	1.769.657	1.747.350	1.889.000
Henlæggelser				
120 Planlagt og periodisk vedligeholdelse	2.390.000	2.390.000	2.205.000	2.237.000
123 Tab ved fraflytninger	60.000	60.000	61.000	67.000
124 Andre henlæggelser	0	2.721.151	2.497.000	2.721.000
124.8 Henlæggelser i alt	2.450.000	5.171.151	4.763.000	5.025.000
124.9 Samlede ordinære udgifter	12.965.000	15.472.172	15.150.950	15.602.000
Ekstraordinære udgifter				
125 Ydelse vedr. lån til individuel modernisering				
1. Afdrag - individuel modernisering	349.000	367.296	364.500	368.000
	349.000	367.296	364.500	368.000
126 Afskrivning på forbedringsarbejde m.v.				
1. kollektiv råderet (konto 303.1)	0	14.939	0	25.000
	0	14.939	0	25.000

Afdeling 140 - Televænget

Årsregnskab 2022/2023, samt forslag til driftsbudget 2024/2025

UDGIFTER

Konto	Specifikation	Budget	Regnskab	Gældende	Forslag til
		2022/2023	2022/2023	budget	nyt budget
		i hele kr.	i hele kr.	i hele kr.	i hele kr.
127	Ydelse vedr. lån til bygningsrenoveringer				
	1. Afdrag (konto 303.2)	3.054.000	1.108.609	1.327.000	1.302.000
	2. Renter m.v.	0	187.862	0	0
	3. Administrationsbidrag	0	198.408	0	0
	5. Ydelsesstøtte fra LBF	0	-194.606	0	0
		3.054.000	1.300.273	1.327.000	1.302.000
130	1. Tab ved fraflytninger	0	114.544	0	0
	2. Dækket af tidligere henlæggelser	0	-63.546	0	0
	3. Dækket af dispositionsfonden	0	-50.998	0	0
		0	0	0	0
131	Andre renter				
	3. Andre renter	0	19	0	0
	5. Renter reguleringskonto	0	30.898	0	0
	6. Kursregulering/renter(konto 202/401)	0	612.078	0	0
		0	642.995	0	0
132	Ydelser vedr. driftsstøtte				
	5. Andre driftsstøttelån (hjemfald)	357.000	336.230	326.500	336.000
		357.000	336.230	326.500	336.000
133	Afvikling af				
	1. Underskud fra tidligere år (konto 407.1)	330.000	330.000	500.000	550.000
		330.000	330.000	500.000	550.000
134	Korrektion tidligere år				
	1. Boligsocial helhedsplan 1/1-30/6 '22	0	8.125	0	0
		0	8.125	0	0
136	Boligsocial helhedsplan udgifter	609.000	23.375	527.000	17.000
		609.000	23.375	527.000	17.000
137	Ekstraordinære udgifter i alt	4.699.000	3.023.233	3.045.000	2.598.000
139	Udgifter i alt	17.664.000	18.495.405	18.195.950	18.200.000
150	Udgifter og evt. overskud i alt	17.664.000	18.495.405	18.195.950	18.200.000

Mindre afrundingsdifferencer kan forekomme



Afdeling 140 - Televænget

Årsregnskab 2022/2023, samt forslag til driftsbudget 2024/2025

INDTÆGTER

Konto	Specifikation	Budget	Regnskab	Gældende	Forslag til
		2022/2023	2022/2023	budget	nyt budget
		i hele kr.	i hele kr.	i hele kr.	i hele kr.
201	Boligafgifter og leje				
	1. Almene familieboliger	13.749.000	13.421.772	14.330.550	14.661.060
	1. Hjemfald	79.000	79.044	79.000	79.000
	1. Køkkenmodernisering	349.000	381.633	371.300	392.500
	6. Kældre m.v.	1.000	1.440	1.440	1.440
		14.178.000	13.883.889	14.782.290	15.134.000
202	Renter	0	48.341	6.600	20.000
	Kursregulering/renter (konto202/401)	0	612.078	0	0
		0	660.419	6.600	20.000
203	Andre ordinære indtægter				
	1. Tilskud fra boligorganisationen	93.000	93.272	48.060	0
	2. Drift af fællesvaskeri	77.000	78.697	77.000	82.000
	4. Drift af møde- og selskabslokaler	0	8.800	0	8.000
		170.000	180.769	125.060	90.000
203.9	Ordinære indtægter	14.348.000	14.725.077	14.913.950	15.244.000
	Ekstraordinære indtægter				
204	Driftsikring, huslejesikring, anden løbende driftsstøtte	3.316.000	2.956.512	3.282.000	2.956.000
206	Indb. på tidligere afskrevne fordringer	0	6.842	0	0
206	Opgørelse af vandforbrug tidligere år	0	156.353	0	0
208	Ekstraordinære indtægter i alt	3.316.000	3.119.707	3.282.000	2.956.000
209	Indtægter i alt	17.664.000	17.844.784	18.195.950	18.200.000
210	Årets underskud overført (konto 407.1)	0	650.621	0	0
220	Indtægter og evt. underskud i alt	17.664.000	18.495.405	18.195.950	18.200.000

Mindre afrundingsdifferencer kan forekomme



Afdeling 140 - Televænget

Årsregnskab 2022/2023, samt forslag til driftsbudget 2024/2025

INDTÆGTER

Konto Specifikation	Budget	Regnskab	Gældende	Forslag til
	2022/2023	2022/2023	budget	nyt budget
	i hele kr.	i hele kr.	i hele kr.	i hele kr.

	Regnskab	Regnskab	Ændring
	2021/2022	2022/2023	
Henlæggelser (afdelingens opsparing)			
401 Planlagt og periodisk vedligeholdelse og fornyelser	8.956.639	7.354.442	-1.602.197
402 Istandsættelse ved fraflytning (A-ordning)	3.135.106	3.059.016	-76.090
405 Tab ved fraflytninger	17.341	13.795	-3.546
406.9 Henlæggelser i alt	12.109.086	10.427.253	-1.681.833
407 Opsamlet resultat	-3.607.993	-2.256.498	1.351.495
407.9 Henlæggelser +/- opsamlet resultat	8.501.093	8.170.755	-330.338

Afdelingens officielle årsregnskab med tilhørende noter og revisionspåtegning er at finde på afdelingens hjemmeside www.vibo.dk. Årsregnskabet kan også rekvireres på ejendomskontoret.

Likviditet med kontogruppe

Ejendom 100-140-Televænget II & III
Budget 1- 01-07-2024 - 30-06-2025

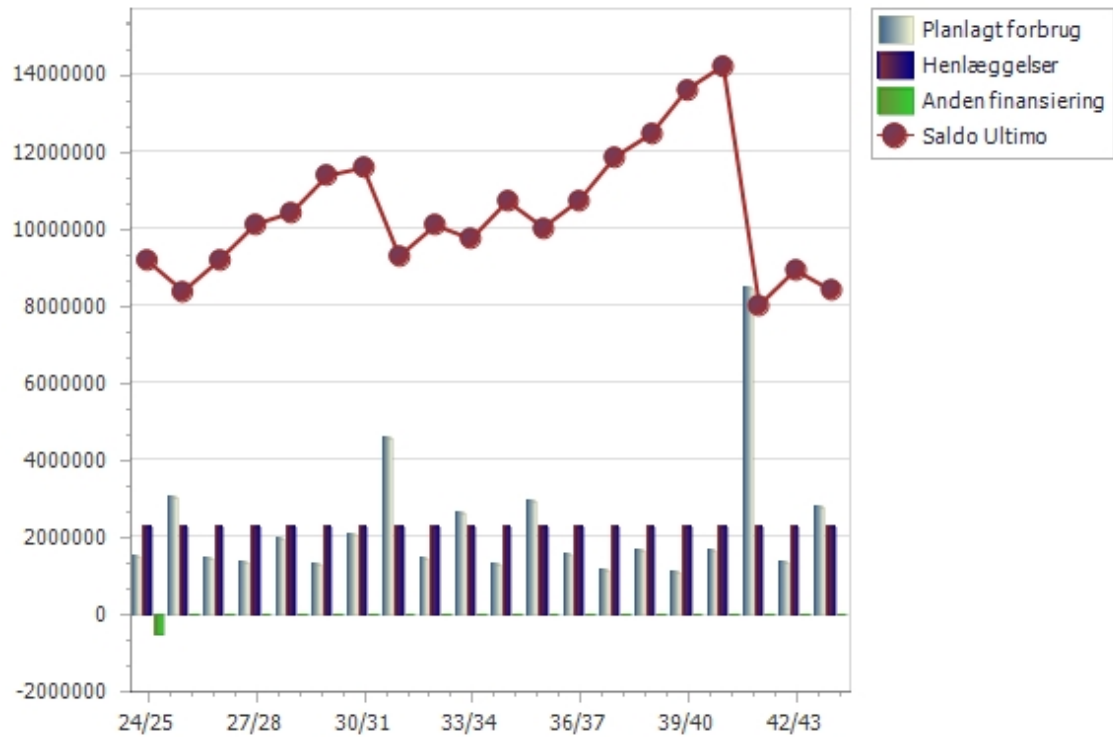

Likviditet med kontogruppe

Ejendom 100-140-Televænget II & III
Budget 1- 01-07-2024 - 30-06-2025

	Regnskab	Budget	24/25	25/26	26/27	27/28	28/29	29/30	30/31	31/32	32/33	33/34	34/35	35/36	36/37	37/38	38/39	39/40	40/41	41/42	42/43	43/44
Planlagt/periodisk vedligeholdelse (116	1708003	0	1456500	3030500	1432500	1306500	1934500	1276500	2031500	4531500	1436500	2589500	1256500	2920500	1527500	1106500	1644500	1076500	1631500	8451500	1326500	2764500
Ny gruppe	0	0	0	0	0	0	0	0	0	0	0	0	0	0	0	0	0	0	0	0	0	0
Terræn	104736	0	193000	513000	143000	163000	143000	163000	293000	163000	143000	238000	193000	513000	143000	163000	143000	163000	293000	163000	143000	238000
1161100 - Terræn, konstruktion	0	0	0	100000	0	0	0	0	30000	0	0	0	0	100000	0	0	0	0	30000	0	0	0
A64-Maling af træværk ved kæld	0	0	0	100000	0	0	0	0	0	0	0	0	0	100000	0	0	0	0	0	0	0	0
A105-Vedl betontrapper	0	0	0	0	0	0	0	0	30000	0	0	0	0	0	0	0	0	0	30000	0	0	0
1161200 - Terræn, teknisk anlæg	7571	0	68000	38000	18000	38000	18000	38000	138000	38000	18000	113000	68000	38000	18000	38000	18000	38000	138000	38000	18000	113000
A47-Udsk pumpebrønde	0	0	0	20000	0	20000	0	20000	0	20000	0	20000	0	20000	0	20000	0	20000	0	20000	0	20000
A72-Service pumpebrønde	0	0	18000	18000	18000	18000	18000	18000	18000	18000	18000	18000	18000	18000	18000	18000	18000	18000	18000	18000	18000	18000
A85-Kloak rapport	0	0	0	0	0	0	0	0	0	0	0	75000	0	0	0	0	0	0	0	0	0	75000
A86-Vedligehold kloak	0	0	50000	0	0	0	0	0	0	0	0	0	50000	0	0	0	0	0	0	0	0	0
A98-Udsk LED ude	0	0	0	0	0	0	0	0	120000	0	0	0	0	0	0	0	0	0	120000	0	0	0
1161300 - Terræn, inventar	19213	0	30000	280000	30000	30000	30000	30000	30000	30000	30000	30000	30000	280000	30000	30000	30000	30000	30000	30000	30000	30000
A33-Service legeplads	0	0	20000	20000	20000	20000	20000	20000	20000	20000	20000	20000	20000	20000	20000	20000	20000	20000	20000	20000	20000	20000
A35-Udsk sand legeplads	0	0	10000	10000	10000	10000	10000	10000	10000	10000	10000	10000	10000	10000	10000	10000	10000	10000	10000	10000	10000	10000
A50-Udsk postkasser	0	0	0	250000	0	0	0	0	0	0	0	0	0	250000	0	0	0	0	0	0	0	0
1161301 - Terræn, udearealer vedli	28047	0	15000	15000	15000	15000	15000	15000	15000	15000	15000	15000	15000	15000	15000	15000	15000	15000	15000	15000	15000	15000
A103-Udearealer. Vedligehold	0	0	15000	15000	15000	15000	15000	15000	15000	15000	15000	15000	15000	15000	15000	15000	15000	15000	15000	15000	15000	15000
1161400 - Terræn, beplantning	0	0	20000	20000	20000	20000	20000	20000	20000	20000	20000	20000	20000	20000	20000	20000	20000	20000	20000	20000	20000	20000
A67-Sommerblomster	0	0	20000	20000	20000	20000	20000	20000	20000	20000	20000	20000	20000	20000	20000	20000	20000	20000	20000	20000	20000	20000
1161401 - Terræn, gartnerisk genn	49906	0	60000	60000	60000	60000	60000	60000	60000	60000	60000	60000	60000	60000	60000	60000	60000	60000	60000	60000	60000	60000
A70-Gartnerisk gennemgang	0	0	60000	60000	60000	60000	60000	60000	60000	60000	60000	60000	60000	60000	60000	60000	60000	60000	60000	60000	60000	60000
Bygning klimaskærm	44374	0	215000	65000	215000	65000	265000	65000	630000	3090000	215000	115000	215000	65000	340000	65000	265000	65000	430000	90000	215000	115000
1162200 - Bygning, klimaskærm, fa	44374	0	60000	60000	60000	60000	60000	60000	90000	85000	60000	60000	60000	60000	185000	60000	60000	60000	90000	85000	60000	60000
A65-Ekstern tilstandsrapport	0	0	0	0	0	0	0	0	0	25000	0	0	0	0	25000	0	0	0	0	25000	0	0
A107-Vedl. murværk plus net i st	0	0	0	0	0	0	0	0	30000	0	0	0	0	0	0	0	0	0	30000	0	0	0
A108-Udsk. dilatationsfuger	0	0	0	0	0	0	0	0	0	0	0	0	0	0	100000	0	0	0	0	0	0	0
A116-Selvrisko forsikring	0	0	30000	30000	30000	30000	30000	30000	30000	30000	30000	30000	30000	30000	30000	30000	30000	30000	30000	30000	30000	30000
A117-Skadedyr	0	0	30000	30000	30000	30000	30000	30000	30000	30000	30000	30000	30000	30000	30000	30000	30000	30000	30000	30000	30000	30000
1162300 - Bygning, klimaskærm, ta	0	0	0	0	0	0	50000	0	0	3000000	0	50000	0	0	0	0	50000	0	0	0	0	50000
A9-Rens af tagrender	0	0	0	0	0	0	50000	0	0	0	0	50000	0	0	0	0	50000	0	0	0	0	50000
A104-Vedligehold tag	0	0	0	0	0	0	0	0	0	3000000	0	0	0	0	0	0	0	0	0	0	0	0
A118-Mindre vedligehold tag	0	0	0	0	0	0	0	0	0	0	0	0	0	0	0	0	0	0	0	0	0	0
1162600 - Bygning, klimaskærm, d	0	0	155000	5000	155000	5000	155000	5000	540000	5000	155000	5000	155000	5000	155000	5000	155000	5000	340000	5000	155000	5000
A66-service vinduer	0	0	150000	0	150000	0	150000	0	150000	0	150000	0	150000	0	150000	0	150000	0	150000	0	150000	0
A109-Udsk. illmodbånd ved vind	0	0	0	0	0	0	0	0	300000	0	0	0	0	0	0	0	0	0	0	0	0	0
A110-Udsk af mørtelfuger i sålb	0	0	0	0	0	0	0	0	0	0	0	0	0	0	0	0	0	0	100000	0	0	0
A119-Service røgventilation	0	0	5000	5000	5000	5000	5000	5000	5000	5000	5000	5000	5000	5000	5000	5000	5000	5000	5000	5000	5000	5000
A120-Udsk. røgventilation på vin	0	0	0	0	0	0	0	0	85000	0	0	0	0	0	0	0	0	0	85000	0	0	0

Likviditet med kontogruppe

Ejendom 100-140-Televænget II & III
Budget 1- 01-07-2024 - 30-06-2025

	Regnskab	Budget	24/25	25/26	26/27	27/28	28/29	29/30	30/31	31/32	32/33	33/34	34/35	35/36	36/37	37/38	38/39	39/40	40/41	41/42	42/43	43/44
Bygning bolig/erhvervsenhed	537994	0	612500	612500	618500	612500	702500	612500	612500	612500	612500	412500	412500	502500	418500	412500	412500	412500	412500	7532500	502500	412500
1163100 - Bygning, bolig, konstruk	79800	0	200000	200000	200000	200000	290000	200000	200000	200000	200000	0	0	90000	0	0	0	0	0	7120000	90000	0
A12-Udsk. af fuger i bad	0	0	0	0	0	0	90000	0	0	0	0	0	0	90000	0	0	0	0	0	0	90000	0
A29-Vedligehold af køkkener	0	0	0	0	0	0	0	0	0	0	0	0	0	0	0	0	0	0	0	7120000	0	0
A122-Vedligeholdelse af gulve i	0	0	200000	200000	200000	200000	200000	200000	200000	200000	200000	0	0	0	0	0	0	0	0	0	0	0
1163101 - Bygning, snedker vedlig	118321	0	70000	70000	70000	70000	70000	70000	70000	70000	70000	70000	70000	70000	70000	70000	70000	70000	70000	70000	70000	70000
A100-Snedker. Vedligehold	0	0	70000	70000	70000	70000	70000	70000	70000	70000	70000	70000	70000	70000	70000	70000	70000	70000	70000	70000	70000	70000
1163150 - Vedligeholdelse / flyttebol	100516	0	90000	90000	90000	90000	90000	90000	90000	90000	90000	90000	90000	90000	90000	90000	90000	90000	90000	90000	90000	90000
A96-Vedligehold flyttelejligheder	0	0	90000	90000	90000	90000	90000	90000	90000	90000	90000	90000	90000	90000	90000	90000	90000	90000	90000	90000	90000	90000
1163200 - Bygning, bolig, installati	156102	0	202500	202500	208500	202500	202500	202500	202500	202500	202500	202500	202500	202500	208500	202500	202500	202500	202500	202500	202500	202500
A28-Udsk komfurer	0	0	90000	90000	90000	90000	90000	90000	90000	90000	90000	90000	90000	90000	90000	90000	90000	90000	90000	90000	90000	90000
A30-Udsk køl/frys beboerlokale	0	0	0	0	6000	0	0	0	0	0	0	0	0	0	6000	0	0	0	0	0	0	0
A31-Udsk køl/frys	0	0	97500	97500	97500	97500	97500	97500	97500	97500	97500	97500	97500	97500	97500	97500	97500	97500	97500	97500	97500	97500
A32-Udsk emfang	0	0	15000	15000	15000	15000	15000	15000	15000	15000	15000	15000	15000	15000	15000	15000	15000	15000	15000	15000	15000	15000
1163201 - Bygning, armatur og san	83255	0	50000	50000	50000	50000	50000	50000	50000	50000	50000	50000	50000	50000	50000	50000	50000	50000	50000	50000	50000	50000
A99-Armatur og sanitet. Vedlige	0	0	50000	50000	50000	50000	50000	50000	50000	50000	50000	50000	50000	50000	50000	50000	50000	50000	50000	50000	50000	50000
Bygning fælles indvendig	605557	0	85000	85000	85000	85000	125000	85000	95000	295000	85000	685000	85000	85000	85000	85000	85000	125000	85000	95000	295000	85000
1164100 - Bygning, fælles, indvend	605557	0	85000	85000	85000	85000	125000	85000	95000	295000	85000	685000	85000	85000	85000	85000	85000	125000	85000	95000	295000	85000
A10-Maling af opgange	0	0	0	0	0	0	0	0	0	0	0	600000	0	0	0	0	0	0	0	0	0	600000
A11-Maling af vaskeri	0	0	0	0	0	0	0	0	0	10000	0	0	0	0	0	0	0	0	0	10000	0	0
A40-Skaktrens	0	0	30000	30000	30000	30000	30000	30000	30000	30000	30000	30000	30000	30000	30000	30000	30000	30000	30000	30000	30000	30000
A41-Hovedreng af opgange	0	0	50000	50000	50000	50000	50000	50000	50000	50000	50000	50000	50000	50000	50000	50000	50000	50000	50000	50000	50000	50000
A45-Maling af beboerlokale	0	0	0	0	0	0	40000	0	0	0	0	0	0	0	0	0	40000	0	0	0	0	0
A92-Indv. døre, fodlister og geri	0	0	0	0	0	0	0	0	0	0	0	0	0	0	0	0	0	0	0	0	0	0
A94-Vask af beholdere	0	0	5000	5000	5000	5000	5000	5000	5000	5000	5000	5000	5000	5000	5000	5000	5000	5000	5000	5000	5000	5000
A106-Vedl. kældergulve	0	0	0	0	0	0	0	0	10000	0	0	0	0	0	0	0	0	0	10000	0	0	0
A111-Maling af kældergulv	0	0	0	0	0	0	0	0	0	200000	0	0	0	0	0	0	0	0	0	200000	0	0
Bygning tekniske installationer	374215	0	279000	1683000	299000	309000	627000	279000	329000	299000	309000	857000	279000	1683000	469000	309000	627000	279000	329000	299000	309000	1032000
1165100 - Bygning, tekniske install	0	0	0	0	0	0	40000	0	0	0	0	40000	0	0	0	0	40000	0	0	0	0	40000
A13-Rens faldstammer	0	0	0	0	0	0	40000	0	0	0	0	40000	0	0	0	0	40000	0	0	0	0	40000
1165101 - Bygning, afløb vedligeh	27540	0	15000	15000	15000	15000	15000	15000	15000	15000	15000	15000	15000	15000	15000	15000	15000	15000	15000	15000	15000	15000
A112-Afløb. Vedligehold	0	0	15000	15000	15000	15000	15000	15000	15000	15000	15000	15000	15000	15000	15000	15000	15000	15000	15000	15000	15000	15000
1165200 - Bygning, tekniske install	193975	0	0	0	0	0	0	0	0	0	0	0	0	0	170000	0	0	0	0	0	0	175000
A115-Udsk. LED i opgange	0	0	0	0	0	0	0	0	0	0	0	0	0	0	170000	0	0	0	0	0	0	0
A123-LED i kældereren	0	0	0	0	0	0	0	0	0	0	0	0	0	0	0	0	0	0	0	0	0	175000
1165201 - Bygning, EL vedligehold	82583	0	60000	60000	60000	60000	60000	60000	60000	60000	60000	60000	60000	60000	60000	60000	60000	60000	60000	60000	60000	60000
A101-El. Vedligehold	0	0	60000	60000	60000	60000	60000	60000	60000	60000	60000	60000	60000	60000	60000	60000	60000	60000	60000	60000	60000	60000
1165400 - Bygning, tekniske install	8677	0	1000	451000	31000	1000	1000	1000	31000	31000	1000	1000	1000	451000	31000	1000	1000	1000	31000	31000	1000	1000
A15-Indregulering af brugsvand	0	0	0	0	30000	0	0	0	0	30000	0	0	0	0	30000	0	0	0	0	30000	0	0

Likviditet med kontogruppe

Side 6 af 6
23-08-2023 13:04

Ejendom 100-140-Televænget II & III
Budget 1- 01-07-2024 - 30-06-2025

	Regnskab	Budget	24/25	25/26	26/27	27/28	28/29	29/30	30/31	31/32	32/33	33/34	34/35	35/36	36/37	37/38	38/39	39/40	40/41	41/42	42/43	43/44
A102-Små maskiner/redskaber	0	0	20000	20000	20000	20000	20000	20000	20000	20000	20000	20000	20000	20000	20000	20000	20000	20000	20000	20000	20000	20000
Forbedringsarbejder ønsket af AB	0	0	0	0	0	0	0	0	0	0	0	0	0	0	0	0	0	0	0	0	0	0
Planlagt/periodisk vedligeholdelse i alt	0	0	0	0	0	0	0	0	0	0	0	0	0	0	0	0	0	0	0	0	0	0
Total	1708003	0	1456500	3030500	1432500	1306500	1934500	1276500	2031500	4531500	1436500	2589500	1256500	2920500	1527500	1106500	1644500	1076500	1631500	8451500	1326500	2764500