

ENERGIMÆRKNINGSRAPPORT

ENERGIMÆRKE OG FORSLAG TIL ENERGIFORBEDRINGER

0146059 Boligforeningen Vibo afd. 159, Grøndalshaven
A.F. Beyers Vej 4A
2720 Vanløse

DIN BYGNING HAR
ENERGIMÆRKE

C

Du betaler hvert år **21.800 kr.**
mere, end du behøver i energjudgifter*

ENERGIKONSULENTENS BEDSTE ANBEFALINGER

1 Isolering af brugsvandsrør og
cirkulationsledning op til 50 mm
Årlig besparelse: 1.700 kr.
Investering: 16.000 kr.

2 Udvendig efterisolering af
indvendige kældervægge mod
opvarmet rum med 200 mm
Årlig besparelse: 12.900 kr.
Investering: 190.000 kr.

3 Montering af ny
varmefordelingspumpe på
varmeanlæg
Årlig besparelse: 1.000 kr.
Investering: 9.000 kr.

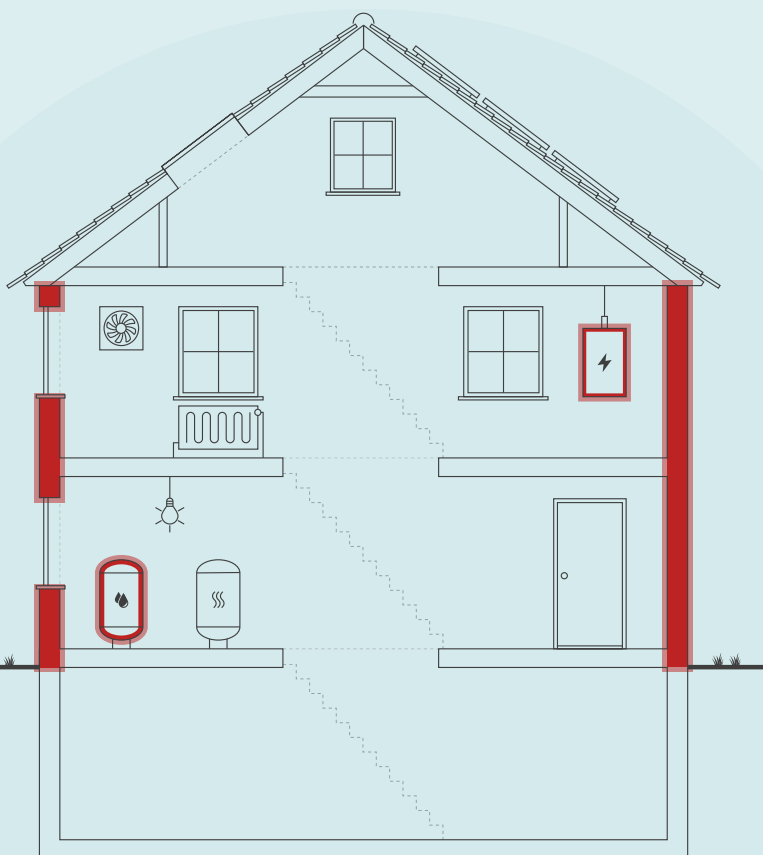

Skitsen illustrerer en generisk bygning, baseret på bygningens karaktertræk. Ikonforklaring kan ses under afsnittet IKONFORKLARING.

BYGNINGENS ENERGIFORBRUG*

	I DAG	EFTER RENTABLE TILTAG	DU SPARER ÅRLIGT
Fjernvarme	362.900 kr.	348.300 kr.	14.600 kr.
El til andet	159.500 kr.	151.300 kr.	8.200 kr.
Overskud fra solceller	0 kr.	1.000 kr.	-1.000 kr.
Samlet energjudgift	522.400 kr.	500.600 kr.	21.800 kr.
Samlet CO ₂ -udledning	19,25 ton	17,00 ton	2,26 ton

* Tallene er baseret på en standardiseret brug af bygningen. Se siden: FORMÅLET MED ENERGIMÆRKNINGEN.

BYGNINGENS PLACERING PÅ ENERGIMÆRKNINGSSKALAEN



På denne side får du hjælp til at igangsætte de energiforbedringer, som energikonsulenten har fremhævet. Du kan sammenligne tiltagene på tværs af økonomi, klima og praktiske forhold, ligesom der til hvert forslag er en trinvis guide til at komme i gang med energiforbedringerne.

På de følgende sider i rapporten finder du detaljeret information om energikonsulentens forbedringsforslag.

ISOLERING AF BRUGSVANDSRØR OG CIRKULATIONSLEDNING OP TIL 50 MM

- 1 Find en håndværker eller anden relevant fagperson som kan hjælpe dig med planlægning og udførelse af din energiforbedring.
- 2 På Spareenergi.dk kan du få inspiration til energiforbedringen om "Isolering af rør til varmt vand"
- 3 Læs mere om den konkrete energiforbedring på www.spareenergi.dk/isolering-af-roer-til-varmt-vand
- 4 Indhent et eller flere tilbud på energiforbedringen, udvælg den løsning, der passer dig bedst, og begynd din energiforbedring.



Besparelse
1.700 kr./årligt



CO₂-reduktion
176 kg./årligt



Investering
16.000 kr.



Renoveringstid
Fra 2 dage til 1 uge

UDVENDIG EFTERISOLERING AF INDVENDIGE KÆLDERVÆGGE MOD UOPVARMET RUM MED 200 MM

- 1 Find en håndværker eller anden relevant fagperson som kan hjælpe dig med planlægning og udførelse af din energiforbedring.
- 2 På Spareenergi.dk kan du få inspiration til energiforbedringen om "Isolering af tung ydervæg, udefra"
- 3 Læs mere om den konkrete energiforbedring på www.spareenergi.dk/isolering-af-tung-ydervaeg-udefra
- 4 Indhent et eller flere tilbud på energiforbedringen, udvælg den løsning, der passer dig bedst, og begynd din energiforbedring.



Besparelse
12.900 kr./årligt



CO₂-reduktion
1.365 kg./årligt



Investering
190.000 kr.



Renoveringstid
Fra 1 uge til 2 uger

MONTERING AF NY VARMEFORDDELINGSPUMPE PÅ VARMEANLÆG

- 1 Find en håndværker eller anden relevant fagperson som kan hjælpe dig med planlægning og udførelse af din energiforbedring.
- 2 På Spareenergi.dk kan du få inspiration til energiforbedringen om "Ny cirkulationspumpe"
- 3 Læs mere om den konkrete energiforbedring på www.spareenergi.dk/ny-cirkulationspumpe
- 4 Indhent et eller flere tilbud på energiforbedringen, udvælg den løsning, der passer dig bedst, og begynd din energiforbedring.



Besparelse
1.000 kr./årligt



CO₂-reduktion
61 kg./årligt



Investering
9.000 kr.



Renoveringstid
Op til 2 dage

ENERGIPRISER

Svingende energipriser har ikke betydning for bygningens energimærke, men har indflydelse på energiokonomien anført på forsiden. Nogle energimærker er udarbejdet i perioder, hvor energipriserne har været betydeligt højere end andre. Ved høje energipriser kan værdien af besparelsesforslag blive større, hvilket betyder, at det kan give økonomisk mening at gennemføre flere forslag.

HJÆLP TIL GENNEMFØRELSE AF ENERGIBESPARELSER OG RÅD OM FINANSIERING

Energikonsulenten kan fortælle dig, hvilke forudsætninger der ligger til grund for de enkelte forbedringsforslag. På spareenergi.dk kan du læse mere om energirenoveringer og finde inspiration og hjælp til at igangsætte en energirenovering. Find f.eks. Bygningsguiden, hvor vi har samlet viden om de mest almindelige hustyper i Danmark – så du kan få overblik over, hvordan man opnår en bedre bolig, der både er energieffektiv, har et godt indeklima og er tidssvarende.

Kontakt din bank: Flere banker tilbyder klima- og energieffektiviseringslån med lav rente. Ring til din bank og hør hvad de kan tilbyde.

Adresse

A.F. Beyers Vej 4A
2720 Vanløse

Energimærkningsnummer

311616387

Gyldighedsperiode

20. juli 2022 - 20. juli 2032

Udarbejdet af

Rambøll Danmark A/S
CVR-nr.: 35128417

På denne side kan du sammenligne økonomi og klimaeffekt for alle rapportens forbedringsforslag.

SIDE 3 - BILAG

RENTABLE RENOVERINGSFORSLAG			
RENOVERINGSFORSLAG	ÅRLIG BESPARELSE*	INVESTERING	REDUKTION I ÅRLIGT UDLEDT CO ₂
MASSIVE VÆGGE MOD UOPVARMEDE RUM Udvendig efterisolering af indvendige kældervægge mod uopvarmet rum med 200 mm	12.900 kr.	190.000 kr.	1.365 kg CO ₂
VARMEFORDELINGSPUMPER Montering af ny varmfordelingspumpe på varmeanlæg	1.000 kr.	9.000 kr.	61 kg CO ₂
VARMTVANDSRØR Isolering af brugsvandsrør og cirkulationsledning op til 50 mm	1.700 kr.	16.000 kr.	176 kg CO ₂
VARMTVANDSRØR Isolering af tilslutningsrør til varmtvandsbeholder op til 50 mm	100 kr.	2.100 kr.	9 kg CO ₂
BELYSNING Vaskeri - Udskiftning af ældre lysstofarmaturer og installation af bevægelsesmelder	400 kr.	5.600 kr.	25 kg CO ₂
SOLCELLER Montage af nyt 3,6 kW solcelleanlæg	5.800 kr.	67.500 kr.	620 kg CO ₂
ANDRE FORSLAG DER KAN VÆRE RENTABLE, HVIS DE UDFØRES SAMMEN MED ANDRE RENOVERINGER			
LOFTRUM Efterisolering af loftsrum med 200 mm isolering	1.500 kr.		150 kg CO ₂
UDNYTTET TAGRUM Udvendig efterisolering af skråvægge med 150 mm isolering	900 kr.		86 kg CO ₂
KÆLDER YDERVÆGGE Udvendig efterisolering af kælderydervægge med 200 mm	4.400 kr.		464 kg CO ₂
FACAEVINDUER Udskiftning af vinduer & yderdøre	19.700 kr.		2.090 kg CO ₂
OVENLYS Udskiftning af tagvinduer	1.000 kr.		103 kg CO ₂
VARMERØR Isolering af varmfordelingsrør op til 50 mm	500 kr.		43 kg CO ₂
BELYSNING Beboerrum - Udskiftning af sparepærer til LED	100 kr.		2 kg CO ₂
BELYSNING Depoter & affaldsrum i kælder - Udskiftning af sparepærer til LED	100 kr.		5 kg CO ₂
BELYSNING Teknikrum - Udskiftning af ældre lysstofarmaturer og installation af bevægelsesmelder	100 kr.		3 kg CO ₂

* Tallene er baseret på en standardiseret brug af bygningen. Se siden: FORMÅLET MED ENERGIMÆRKNINGEN.

Adresse
A.F. Beyers Vej 4A
2720 Vanløse

Energimærkningsnummer 311616387
Gyldighedsperiode 20. juli 2022 - 20. juli 2032

Udarbejdet af
Rambøll Danmark A/S
CVR-nr.: 35128417

FORMÅLET MED ENERGIMÆRKNINGEN

Energimærkning af bygninger har to formål: Mærkningen synliggør bygningens beregnede energibehov og er derfor en form for varedeklaration, når en bygning sælges eller udlejes. På baggrund af det beregnede energibehov tildeles boligen en karakter på energimærkningskalaen fra A2020 til G.

Rapporten giver et overblik over de energimæssige forbedringer af bygningen, som er rentable at gennemføre eller kan være rentable, hvis de udføres sammen med andre renoveringer. Rapporten beskriver hvad forbedringerne går ud på, hvad de koster at gennemføre, hvor meget energi og CO2 man sparer, og hvor stor besparelse der kan opnås på el- og varmeregninger ud fra det beregnede energibehov.

DERFOR SKAL DU GENNEMFØRE ENERGIFORBEDRINGER:



BEDRE INDEKLIMA

Energiforbedringer kan have en positiv betydning for indeklimaet.



VARMERE OVERFLADER

Bygningen bliver bedre til at holde på varmen, så det er muligt at udnytte flere områder i bygningen, der før var for kolde.



ØGET KOMFORT

Det bliver nemmere at opretholde den rette temperatur i bygning, så den bliver rarere at være i.



MINDRE TRÆK

Bygningen bliver tættere, så det ikke længere trækker fra de steder, hvor brugerne før var generet af kulde og træk.

Det beregnede energibehov er en ret præcis indikator for bygningens energimæssige kvalitet – i modsætning til det faktiske forbrug, som naturligvis er stærkt afhængigt både af vejret og af de vaner, som bygningens brugere har. Nogle sparer på varmen, mens andre fyrer for åbne vinduer eller bruger store mængder varmt vand.

For at kunne sammenligne bygningers energimæssige kvalitet, beregnes bygningens beregnede energibehov ud fra en række standardantagelser for vej, familiestørrelse, indendørstemperatur, adfærd m.v. Nedenfor ses de mest centrale antagelser for det beregnede energibehov.

FIRE ÅRSAGER TIL AT BYGNINGENS FAKTISKE VARMEREGNING KAN AFVIGE FRA DET BEREGNEDNE ENERGIBEHOV I RAPPORTEN:



BRUG AF BYGNINGEN

Der antages en gennemsnitlig anvendelse af bygningen ift. brugere, drift og apparater. Det faktiske varmeforbrug kan afvige, hvis bygningen har et andet brugsmønster.



INDENDØRSTEMPERATUR

Der antages en konstant opvarmning af bygningen til 20°C. Den faktiske varmeregning kan afvige hvis brugerne ønsker en højere eller lavere temperatur.



VARMTVANDSFORBRUG

Der antages et gennemsnitligt forbrug af varmt vand relativt til bygningens størrelse. Den faktiske varmeregning kan afvige, hvis brugerne bruger mere eller mindre varmt vand.



VEJRFORHOLD

Der antages gennemsnitlige vejrforhold. Den faktiske varmeregning kan afvige, hvis vinteren er særlig varm eller kold.

Adresse

A.F. Beyers Vej 4A
2720 Vanløse

Energimærkningsnummer

311616387

Gyldighedsperiode

20. juli 2022 - 20. juli 2032

Udarbejdet af

Rambøll Danmark A/S
CVR-nr.: 35128417



BYGNINGSBESKRIVELSE / A.F. Beyers Vej 4A, 2720 Vanløse

ADRESSE A.F. Beyers Vej 4A, 2720 Vanløse		BBR NR. 101-44068-1	BFE NR. 6001269
BYGNINGENS ANVENDELSE I FØLGE BBR Etagebolig-bygning, flerfamiliehus eller to-familiehus (140)			OPFØRELSESÅR 1987
ÅR FOR VÆSENTLIG RENOVERING Ikke angivet	VARMEFORSYNING Fjernvarme	SUPPLERENDE VARME Ingen	BOLIGAREAL I BBR 1276 m ²
OPVARMET BYGNINGSAREAL 1377 m ²	HERAF TAGETAGE OPVARMET 300 m ²	HERAF KÆLDERETAGE OPVARMET 102 m ²	ERHVERVSAREAL I BBR 0 m ²



ENERGIMÆRKE



ENERGIMÆRKE EFTER RENTABLE BESPARELSFORSLAG



ENERGIMÆRKE EFTER ALLE BESPARELSFORSLAG

BYGNINGENS BEREGNEDE ENERGIBEHOV

Opvarmning

FORSYNINGSFORM Fjernvarme	VARMEBEHOV I kWh 140.250	OMREGNET TIL ENERGIENHED FOR FORSYNINGSFORM 140,25 MWh fjernvarme
------------------------------	-----------------------------	--

Andre energibehov

EL TIL ANDET*	kWh
El til bygningsdrift	8.181
El til forbrug	43.265

*El til bygningsdrift er det elforbrug, der i beregningen går til installationer, f.eks. varmfordelingspumper, ventilation mv. El til forbrug dækker over et standardiseret, gennemsnitligt elforbrug til f.eks. hvidevarer, tv mv. El til forbrug påvirker ikke energimærkekarakteren, men den varme der afgives fra elforbrugende udstyr reducerer bygningens beregnede varmebehov.

Adresse

A.F. Beyers Vej 4A
2720 Vanløse

Energimærkningsnummer

311616387

Gyldighedsperiode

20. juli 2022 - 20. juli 2032

Udarbejdet af

Rambøll Danmark A/S
CVR-nr.: 35128417

ANVENDTE ENERGIPRISER INKL. AFGIFTER VED BEREGNING AF BESPARELSER

Anvendte energipriser ved beregning af energibesparelserne i denne rapport:

Fjernvarme

610 kr. pr. MWh

Fast afgift: 277.249 kr. pr. år

Elektricitet til andet end opvarmning

3,10 kr. pr. kWh

Fjernvarmeprisen er anvendt fra nyeste tarifblad samme dato som energimærket er indberettet.

Elprisen pr. kWh er beregnet i energimærket inkl. alle afgifter, gebyrer og moms.

Alle anvendte priser er inkl. moms, medmindre andet er angivet.

I beregningen af forslag om etablering af solcelleanlæg er der indregnet et årligt gebyr til elselskabet på 1.000 kr. for salg af el. Gebyret varierer på landsplan imellem ca. 500 til 1.500 kr – der er her regnet med gennemsnittet.

OPLYST FORBRUG INKL. MOMS OG AFGIFTER

Denne rapport indeholder oplysninger omkring det faktiske forbrug, som energikonsulenten har indhentet ved udførelsen af energimærket. Oplysningerne om det faktiske forbrug kan ses under afsnittet OPLYST ENERGIFORBRUG.

FORBEHOLD FOR PRISER PÅ INVESTERING I ENERGIBESPARELSE

Energimærkets besparelsesforslag er baseret på energikonsulentens erfaring og vurdering. Før energibesparelsesforslagene iværksættes, bør der altid indhentes tilbud fra flere leverandører, da de angivne priser alene skal betragtes som vejledende. Desuden bør det undersøges om energiforbedringen kræver myndighedsgodkendelse.

Årligt abonnement for salg af el bør undersøges nærmere, da dette variere meget på det frie el marked.

For en konkret vurdering af ejendommens isoleringsmæssige tilstand, skal der udføres destruktive indgreb i klimaskærmen.

DESTRUKTIVE UNDERSØGELSER

Der er i forbindelse med bygningsbesigtigelsen ikke givet tilladelse til at foretage destruktive undersøgelser. Oplysning om isolering beror derfor på energikonsulentens skøn, tegningsmateriale og byggeskik.

FIRMA

Firmanummer: 600171

CVR-nummer: 35128417

Rambøll Danmark A/S

Prinsensgade 11

9000 Aalborg

ramboll@ramboll.dk

tlf. 51611000

Ved energikonsulent
Lars Dalsgaard Jensen

RAPPORTENS GYLDIGHED

Gyldig fra 20. juli 2022 til den 20. juli 2032

KLAGEMULIGHEDER

Tror du, der er fejl i rapporten, eller ønsker du at klage over energimærkningen, skal du rette henvendelse til det certificerede energimærkningsfirma, der har udarbejdet mærkningen.

Ejeren af bygningen eller enheden kan klage. Klagen skal være modtaget hos det certificerede energimærkningsfirma, senest:

- 1 år efter energimærkningsrapportens dato, eller
- 1 år efter bygningens overtagelsesdag, som er aftalt mellem sælger og køber, hvis bygningen efter indberetningen af energimærkningsrapporten har fået ny ejer - dog senest 6 år efter energimærkningsrapportens datering.

Reglerne om klageadgang står i gældende bekendtgørelse om energimærkning af bygninger. Klik ind på linket og læs mere om, hvordan du indgiver en klage.

www.ens.dk/ansvarsomraader/energimaerkning-af-bygninger/klagevejledning

Det certificerede energimærkningsfirma behandler klagen og bør meddele sin skriftlige afgørelse af klagen inden for 4 uger.

BEHANDLING AF OPLYSNINGER

Energistyrelsen er ansvarlig for behandlingen af oplysninger om bygningen, herunder offentliggørelse af energimærkningsrapporten. Du kan læse mere om reglerne, samt hvordan vi behandler oplysninger på vores hjemmeside.

www.ens.dk/ansvarsomraader/energimaerkning-af-bygninger/lovgivning-om-energimaerkning

Adresse

A.F. Beyers Vej 4A
2720 Vanløse

Energimærkningsnummer

311616387

Gyldighedsperiode

20. juli 2022 - 20. juli 2032

Udarbejdet af

Rambøll Danmark A/S
CVR-nr.: 35128417

Dette energimærke omfatter:

BBR bygning 1: A.F. Beyers Vej 4A & B, 2720 Vanløse

:

Der er indhentet tegningsmateriale ved Københavns Kommune som har dannet grundlag for opmåling og bestemmelse af konstruktioners isoleringsforhold. Der er foretaget stikprøvemål på stedet.

Nogle konstruktioner er skjulte, og tegningsmaterialet beskriver ikke konstruktionernes isolering fuldt ud. Derfor er enkelte af de eksisterende konstruktioner anslåede.

Der har i forbindelse med besigtigelse været adgang til teknikrum, fælleslokaler samt til følgende lejemål:

A.F. Beyers Vej 4A, 3. tv.

A.F. Beyers Vej 4B, st. tv.

Note: Yderligere ét lejemål var planlagt/aftalt besigtigelse, men her kunne der ikke skaffes adgang.

Ejendomsmester oplyser at lejlighederne er identisk hvad angår konstruktioner og tekniske anlæg.

I forbindelse med etablering af energibesparende tiltag, kan man nogle gange få tilskud igennem Energistyrelsen. Energimærket kan i den forbindelse bruges til at dokumentere energibesparelsen. Det er vigtigt at tage kontakt til Energistyrelsen (www.ens.dk eller www.spareenergi.dk) og undersøge reglerne inden man går i gang med tiltag. De her i rapporten anslåede investeringsomkostninger er angivet uden tilskud.

For råd og vejledning til gennemførelse af energibesparende tiltag henvises til Videncenter for energibesparelser i bygninger på www.byggeriogenergi.dk.

Nogle energibesparelsesforslag er taget med i energimærkningsrapporten selvom de ikke er rentable. Det er gjort for at synliggøre at der er en besparelsesmulighed, men at den ikke nødvendigvis er rentabel. Dette for at bygningsejeren kan prioritere sin indsats. Der kan også være andre grunde end energimæssige til at foretage forbedringer, f.eks. udskiftning af vinduer hvis de er nedslidte.

KOMMENTARER TIL BYGNINGSBESKRIVELSEN

Det er ejerens pligt at sikre, at BBR-registrering er korrekt og retvisende.

Det registrerede opvarmede etageareal er større end det opvarmede etageareal angivet i BBR-ejermeddelelsen, hvilket formodes at kan tilskrives det opvarmede beboerum, vaskeri & teknikrum i kælderen.

Adresse

A.F. Beyers Vej 4A
2720 Vanløse

Energimærkningsnummer

311616387

Gyldighedsperiode

20. juli 2022 - 20. juli 2032

Udarbejdet af

Rambøll Danmark A/S
CVR-nr.: 35128417

På de følgende sider kan du se en detaljeret beskrivelse af energitilstanden af din bygning, energikonsulentens forslag til energiforbedringer og tilhørende energiløsninger.

Nogle forbedringsforslag er rentable. Det betyder, at du sparer mere på dit energiforbrug inden for energiforbedringens levetid, end energiforbedringen koster at gennemføre.

De rentable forslag fremgår med en investeringspris.

Nogle forbedringsforslag kan med fordel overvejes ved renoveringer, eller hvis der er bygningsdele, der alligevel skal udskiftes. Investeringsprisen til forbedringsforslag ved renovering, er ikke angivet da investeringen vil afhænge af den konkrete renovering, som skal ske i forbindelse med besparelsesforslaget.

TAG OG LOFT

LOFTRUM

STATUS

Loftsrum er isoleret med 175 mm mineraluld. Konstruktions- og isoleringsforhold er konstateret ud fra tegningsmateriale.

RENOVERINGSFORSLAG

Efterisolering af loftsrum med 200 mm isolering. Eksisterende isolering bevares, så der efter fremtidige forhold er isoleret med 375 mm. Inden isolering af loftsrum igangsættes, skal det undersøges nærmere, om de eksisterende konstruktioner er tilstrækkeligt tætte, så korrekt udførelse sikres. Der etableres ny gangbro i tagrummet, eller hvis der findes en eksisterende, skal denne hæves til de nye isoleringsforhold.

ÅRLIG BESPARELSE

1.500 kr.

INVESTERING

UDNYTTET TAGRUM

STATUS

Skråvægge er isoleret med 150 mm mineraluld. Konstruktions- og isoleringsforhold er konstateret ud fra tegningsmateriale.

RENOVERINGSFORSLAG

Udvendig efterisolering af skråvægge med 150 mm isolering, så den samlede isoleringstykkelse opnår 300 mm. Det foreslås at isolere skråvægge udefra, i forbindelse med tagrenovering. Eksisterende tag nedtages, og der udføres den nødvendige justering af spær, så der gøres plads til den nye isoleringstykkelse. Isolering og tæthed skal sikres iht. gældende regler.

ÅRLIG BESPARELSE

900 kr.

INVESTERING

YDERVÆGGE

HULE YDERVÆGGE

STATUS

Ydervægge består af 370 mm tegl/beton-facadeelement med 125 mm mineraluld. Konstruktions- og isoleringsforhold er konstateret ud fra tegningsmateriale.

Adresse

A.F. Beyers Vej 4A
2720 Vanløse

Energimærkningsnummer

311616387

Gyldighedsperiode

20. juli 2022 - 20. juli 2032

Udarbejdet af

Rambøll Danmark A/S
CVR-nr.: 35128417

MASSIVE VÆGGE MOD UOPVARMEDE RUM

STATUS

Beboerrum, Vaskeri & Teknikrum - Vægge mod uopvarmet kælder består af 20 cm massiv betonvæg. Konstruktions- og isoleringsforhold er skønnet ud fra opførelsestidspunktet.

RENOVERINGSFORSLAG

Beboerrum, Vaskeri & Teknikrum - Udvendig efterisolering med 200 mm isolering på vægge mod uopvarmet rum. Efterisoleringen placeres på den kolde side. Der opsættes effektiv dampspærre og afsluttes med godkendt beklædning. I forbindelse med arbejdet, skal der tages hensyn til de tekniske installationer. Forslaget er beregnet ud fra en rumtemperatur på 20°C, hvilket ikke nødvendigvis er de faktiske forhold.

ÅRLIG BESPARELSE

12.900 kr.

INVESTERING

190.000 kr.

KÆLDER YDERVÆGGE

STATUS

Kælderydervægge består af 30 cm betonvæg. Konstruktionstykkelse er målt ved vindue. Isoleringsforholdet er skønnet ud fra dette.

RENOVERINGSFORSLAG

Udvendig efterisolering med 200 mm isoleringsplader på kælderydervægge. Der skal anvendes et godkendt efterisoleringsprodukt til kælderydervægge. Arbejdet bør udføres i sammenhæng med isolering af samtlige kælderydervægsarealer, placeret både under og over terræn. De samlede isoleringsarbejder skal derfor udføres til så stor dybde som muligt, dog ikke dybere end kældervægsfundamentet. Normalt mindst svarende til samme niveau som underside af indvendigt kældergulv for at bryde kuldebroen. Efter opsætning af den udvendige isolering, udføres der en regntæt inddækning øverst på efterisoleringen. Den skal udformes, så vand der løber ned ad facaden, bliver bortledt fra væggene effektivt. Hvis der ikke forefindes et omfangsdræn, bør dette etableres i forbindelse med efterisoleringsarbejdet.

ÅRLIG BESPARELSE

4.400 kr.

INVESTERING

VINDUER, OVENLYS OG DØRE

FACADEVINDUER

STATUS

Vinduer er monteret med 2 lags termoruder.

RENOVERINGSFORSLAG

Udskiftning af vinduer med 2 lags termoruder til nye vinduer monteret med 3 lags energiruder.

ÅRLIG BESPARELSE

19.700 kr.

INVESTERING

Adresse

A.F. Beyers Vej 4A
2720 Vanløse

Energimærkningsnummer

311616387

Gyldighedsperiode

20. juli 2022 - 20. juli 2032

Udarbejdet af

Rambøll Danmark A/S
CVR-nr.: 35128417

OVENLYS

STATUS

Oplukkelige tagvinduer som Velux. Vinduer er monteret med 2 lags termoruder.

RENOVERINGSFORSLAG

Udskiftning af tagvinduer til nye tagvinduer monteret med 2 lags energirude med varm kant.

ÅRLIG BESPARELSE

1.000 kr.

INVESTERING

GULVE

ETAGEADSKILLELSE

STATUS

Gulv mod uopvarmet kælder, beton med trægulv er isoleret med 100 mm mineraluld. Konstruktions- og isoleringsforhold er skønnet ud fra opførelsestidspunktet.

KÆLDERGULV

STATUS

Kældergulv er udført af beton med slidlagsgulv. Gulvet er isoleret med 100 mm mineraluld/polystyrenplader under betonen. Konstruktions- og isoleringsforhold er skønnet ud fra opførelsestidspunktet.

VENTILATION

VENTILATION

STATUS

Zone: Udsugning, der er i konstant drift fra baderum og køkken.

Mekanisk udsugning

Varmegenvinding: Ingen varmegenvinding

Anlægstype: CAV

Driftstid: 168 timer/uge

Luftskifte: 0,3 l/s/m²

EL-varmevlade: Nej

SEL-værdi: 2,0 kJ/m³

Bygningens tæthed: Normal tæt

Kilde til data: Data fastsat iht. HB2014 - BEK nr. 203

Adresse

A.F. Beyers Vej 4A
2720 Vanløse

Energimærkningsnummer

311616387

Gyldighedsperiode

20. juli 2022 - 20. juli 2032

Udarbejdet af

Rambøll Danmark A/S
CVR-nr.: 35128417

VARMEANLÆG

FJERNVARME

STATUS

Bygningen opvarmes med fjernvarme. Anlægget er udført med isoleret varmeveksler og indirekte centralvarmevand i fordelingsnettet.

VARMEPUMPER

STATUS

Der er ingen varmepumpe i bygningen og der er ikke lavet forslag om varmepumpe da bygningen ligger i fjernvarmeområde. Etablering af denne form for vedvarende energi er ikke umiddelbart rentabelt, men kan eventuelt overvejes af andre årsager end økonomiske.

SOLVARME

STATUS

Der er intet solvarmeanlæg i bygningen og der er ikke lavet forslag om solvarme da bygningen ligger i fjernvarmeområde. Etablering af denne form for vedvarende energi er ikke umiddelbart rentabelt, men kan eventuelt overvejes af andre årsager end økonomiske.

VARMEFORDELING

VARMEFORDELING

STATUS

Den primære opvarmning af ejendommen sker via radiatorer i opvarmede rum. Varmefordelingsrør er udført som to-strengs anlæg.

VARMERØR

STATUS

I kælder - Varmefordelingsrør er udført som 3/4" stålør. Rørene er gns. isoleret med 20 mm isolering.

RENOVERINGSFORSLAG

I kælder - Isolering af varmfedelingsrør op til 50 mm isolering, udført enten med rørsåle eller lamelmåtter.

ÅRLIG BESPARELSE

500 kr.

INVESTERING

VARMEFORDELINGSPUMPER

STATUS

På varmfordelingsanlægget er monteret en automatisk modulerende pumpe med en max-effekt på 250 W. Pumpen er af fabrikat Grundfos UPE 32-80, placeret i teknikrummet i kælderen.

RENOVERINGSFORSLAG

Montering af ny automatisk modulerende varmfordelingspumpe på varmfordelingsanlæg. Det vurderes at pumpen kan udskiftes til en pumpe med lavere effekt, som Stratos MAXO med en max-effekt på 160 W.

ÅRLIG BESPARELSE

1.000 kr.

INVESTERING

9.000 kr.

AUTOMATIK

STATUS

Til regulering af varmeanlæg er monteret automatik for central styring.

Der er monteret termostatventiler på alle radiatorer til regulering af korrekt rumtemperatur.

VARMT BRUGSVAND

VARMT BRUGSVAND

STATUS

I beregningen er der indregnet et normalt varmtvandsforbrug på 250 liter pr. m² opvarmet boligareal pr. år.

VARMTVANDSRØR

STATUS

I teknikrum - Tilslutningsrør til varmtvandsbeholder er udført som 1" stålør. Rørene er gns. isoleret med 20 mm isolering.

I kælder - Brugsvandsrør og cirkulationsledning er udført som 1" stålør. Rørene er gns. isoleret med 20 mm isolering.

Stigstrenge - Brugsvandsrør og cirkulationsledning er udført som 3/4" stålør. Rørene er gns. isoleret med 20 mm isolering.

RENOVERINGSFORSLAG

I kælder - Isolering af brugsvandsrør og cirkulationsledning op til 50 mm isolering, udført enten med rørskåle eller lamelmåtter.

ÅRLIG BESPARELSE

1.700 kr.

INVESTERING

16.000 kr.

RENOVERINGSFORSLAG

I teknikrum - Isolering af tilslutningsrør til varmtvandsbeholder op til 50 mm isolering, udført enten med rørskåle eller lamelmåtter.

ÅRLIG BESPARELSE

100 kr.

INVESTERING

2.100 kr.

Adresse

A.F. Beyers Vej 4A
2720 Vanløse

Energimærkningsnummer

311616387

Gyldighedsperiode

20. juli 2022 - 20. juli 2032

Udarbejdet af

Rambøll Danmark A/S
CVR-nr.: 35128417

VARMTVANDSPUMPER

STATUS

På varmtvandsrør og cirkulationsledning er monteret en nyere automatisk modulerende pumpe med en max-effekt på 40 W. Pumpen er af fabrikat WILO Stratos PICO 25/1-6, placeret i teknikrummet i kælderen

VARMTVANDSBEHOLDER

STATUS

Varmt brugsvand produceres i 800 l varmtvandsbeholder, isoleret med 85 mm mineraluld fabrikat KN Smede- & Beholderfabrik type: GEFJVR-3E , placeret i teknikrummet i kælderen

EL

BELYSNING

STATUS

Udebelysning består af armaturer med LED-pærer

Beboerrum - Armaturer med sparepærer, uden bevægelsesmelder.

Teknikrum -Belysningsanlæggene består af ældre lysstofrørs armaturer med konventionelle forkoblinger. Der er ingen styring ved bevægelsesmeldere eller dagslysstyring.

Vaskeri - Belysningsanlæggene består af ældre lysstofrørs armaturer med konventionelle forkoblinger og sparepærer. Der er ingen styring ved bevægelsesmeldere eller dagslysstyring.

Gangarealer i kælder - Belysningsanlæggene består af LED-armaturer. Der er styring ved bevægelsesmeldere.

Depoter & affaldsrum i kælder - Armaturer med sparepærer og et enkelt lysstofarmatur med konventionelle forkoblinger, uden bevægelsesmelder.

Trappeopgange - Belysningsanlæggene består af LED-armaturer. Der er styring ved bevægelsesmeldere.

RENOVERINGSFORSLAG	ÅRLIG BESPARELSE	INVESTERING
Vaskeri - Udskiftning af ældre lysstofarmaturer med konventionelle forkoblinger til nye LED armaturer og installation af bevægelsesmelder	400 kr.	5.600 kr.
Beboerrum - Udskiftning af sparepærer til 5W LED.	100 kr.	
Depoter & affaldsrum i kælder - Udskiftning af sparepærer til 5W LED og udskiftning af det ældre lysstofarmatur til LED.	100 kr.	

Adresse

A.F. Beyers Vej 4A
2720 Vanløse

Energimærkningsnummer

311616387

Gyldighedsperiode

20. juli 2022 - 20. juli 2032

Udarbejdet af

Rambøll Danmark A/S
CVR-nr.: 35128417

RENOVERINGSFORSLAG	ÅRLIG BESPARELSE	INVESTERING
Teknikrum - Udskiftning af ældre lysstofsarmaturer med konventionelle forkoblinger til nye LED armaturer og installation af bevægelsesmelder	100 kr.	

SOLCELLER

STATUS

Der er ingen solceller på bygningen.

RENOVERINGSFORSLAG	ÅRLIG BESPARELSE	INVESTERING
<p>Montering af solceller på tagflade mod sydøst. Det anbefales at der monteres solceller af typen Monokrystallinske silicium med et areal på ca. 22,5 m². For at opnå optimal virkningsgrad kan det være nødvendigt at beskære eventuelle trækroner, så der ikke opstår skyggevirkning på solcellerne. Det bør undersøges om den eksisterende tagkonstruktion er egnet til den ekstra vægt fra solcellerne. En eventuel udgift til dette er ikke medtaget i forslagets økonomi.</p> <p>I beregningen af forslag om etablering af solcelleanlæg er der indregnet et årligt gebyr til elselskabet på 1.000 kr. for salg af el. Gebyret varierer på landsplan imellem ca. 500 til 1.500 kr – der er her regnet med gennemsnittet.</p>	5.800 kr.	67.500 kr.

Adresse

A.F. Beyers Vej 4A
2720 Vanløse

Energimærkningsnummer

311616387

Gyldighedsperiode

20. juli 2022 - 20. juli 2032

Udarbejdet af

Rambøll Danmark A/S
CVR-nr.: 35128417

ADRESSE

A.F. Beyers Vej 4A, 2720 Vanløse

KOM-, EJD- OG BYGNINGSNR

101-44068-1

BFE NR

6001269

OPLYST FORBRUG INKL. MOMS OG AFGIFTER

Herunder vises det oplyste forbrug for afregningsperioderne.

Fjernvarme

Varmeudgifter	70.572 kr. i afregningsperioden
Fast afgift	17.045 kr. pr. år
Varmeforbrug	107,44 MWh fjernvarme
Aflæst periode	2. oktober 2020 - 1. oktober 2021

OPLYST FORBRUG OMREGNET TIL NORMALÅRS FORBRUG

Herunder vises det oplyste forbrug omregnet til et normalt gennemsnitsår. Det er normalårets forbrug, der kan sammenlignes med det beregnede forbrug.

Varmeudgifter	70.827 pr. år
Fast afgift	17.045 pr. år
Varmeudgift i alt	87.872 pr. år
Varmeforbrug	107,83 MWh fjernvarme
CO ₂ udledning	7,01 ton CO ₂ pr. år

Adresse

A.F. Beyers Vej 4A
2720 Vanløse

Energimærkningsnummer

311616387

Gyldighedsperiode

20. juli 2022 - 20. juli 2032

Udarbejdet af

Rambøll Danmark A/S
CVR-nr.: 35128417

En bygning består af mange dele, der har betydning for bygningens energibehov. Figuren herunder giver en forklaring af de væsentligste dele på tværs af konstruktioner og installationer.

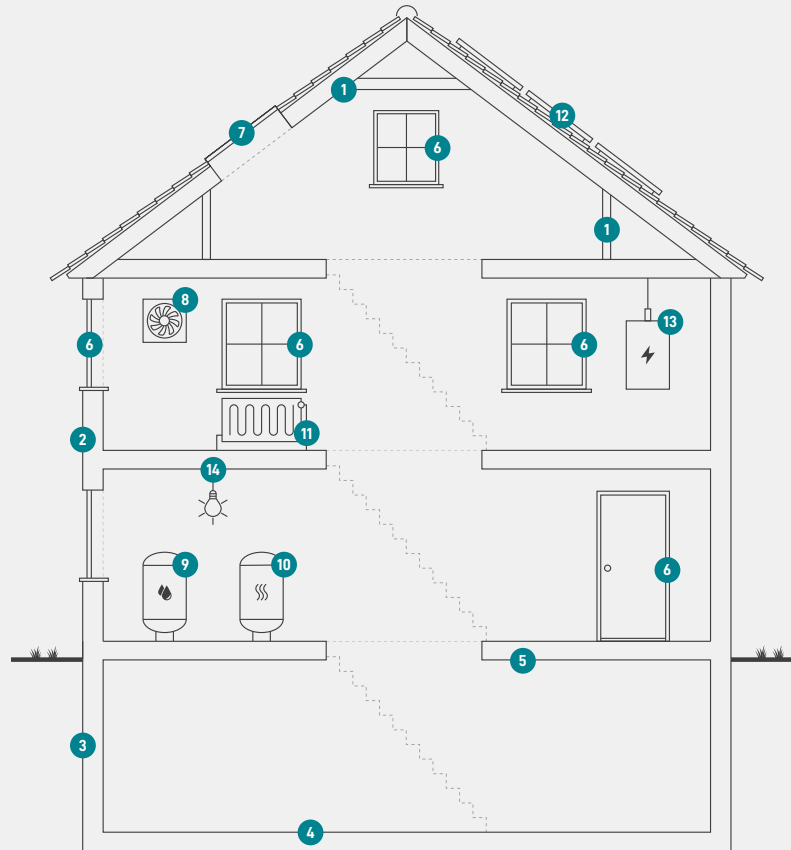

1

Tag og loft

Bygningens øverste del af klimaskærmen, f.eks. et loftrum, et fladt tag eller et udnyttet tagrum.

2

Ydervægge

Bygningens vægge ud mod det fri eller mod uopvarmede områder. Væggen kan være hule, massive eller lette ydervægge.

3

Kælderydervægge

Bygningens kælderydervægge, som vender mod jorden.

4

Kældergulv

Bygningens nederste del af klimaskærmen i bygninger med opvarmet kælder.

5

Etageadskillelse og gulv

Bygningens nederste del af klimaskærmen, f.eks. terrændæk, gulv mod krybekælder eller etageadskillelse mod opvarmet kælder.

6

Vinduer/døre

Bygningens facadevinduer og yderdøre.

7

Ovenlys

Bygningens ovenlysvinduer.

8

Ventilation

Bygningens ventilationsanlæg og ventilationskanaler.

9

Varmt brugsvand

Bygningens komponenter til varmt brugsvand, bl.a. varmtvandsrør og varmtvandsbeholder.

10

Varmeanlæg

Bygningens varmeanlæg, f.eks. kedler, fjernvarme, ovne og varmepumper.

11

Varmefordeling

Bygningens varmfordelingsanlæg, bl.a. varmeanlægget, varmerør og automatik.

12

Solenergi

Bygningens solenergi, f.eks. solvarme og solceller.

13

El og teknik

Bygningens driftsrelaterede el og teknik, f.eks. varmfordelingspumper, varmtvandspumper og vindmøller.

14

Belysning

Bygningens belysning. Kun relevant ved energimærkning af store bygninger, som f.eks. etagebyggeri og erhverv.

Adresse

A.F. Beyers Vej 4A
2720 Vanløse

Energimærkningsnummer

311616387

Gyldighedsperiode

20. juli 2022 - 20. juli 2032

Udarbejdet af

Rambøll Danmark A/S
CVR-nr.: 35128417

ENERGIMÆRKE

FOR BYGNINGEN

**0146059 Boligforeningen Vibo afd. 159, Grøndalshaven
A.F. Beyers Vej 4A
2720 Vanløse**

Større bygninger over 600 m², der ofte besøges af offentligheden, er pålagt til enhver tid, at synliggøre energimærkningscertifikatet for brugerne af bygningen.

Energimærkningen er baseret på beregnet forbrug



Energistyrelsen

Gyldig fra den 20. juli 2022 til den 20. juli 2032
Energimærkningsnummer: 311616387