

Boligforeningen VIBO

Afdeling 175 - Rådmandsgade

Skæringsdato: 01-07-1989

Budget 2025/2026 og regnskab 2023/2024 i sammendrag



Antal boliger: 39

Antal bolig m² : 1.897

Lejeregulering pr. 1. juli 2025

Forhøjelse pr. m² i %	1,0 %
Beboers årlig gennemsnit forhøjelse pr. m ² i kr.	10,23 kr.
Afdelingens forhøjelse i alt på årsbasis	19.500 kr.
Gennemsnitsleje pr. m ²	1.021,85 kr.
1% udgør i kr.	19.379 kr.

Eksempel på ny leje 1 % stigning i kr. pr. 1. juli 2025

Ekskl. aconto varme og vand, antennebidrag, individuel modernisering

Antal rum	Gennemsnit m ²	Gennemsnit leje før i kr.	Gennemsnitlig ændring i kr.	Gennemsnitlig leje efter i kr.
1	38,03	3.206	32	3.238
2	49,84	4.202	42	4.244

Det går dine huslejekroner til:

Rød - her har du ingen indflydelse

Blå - her har du delvis indflydelse

Grøn - her har du stor indflydelse

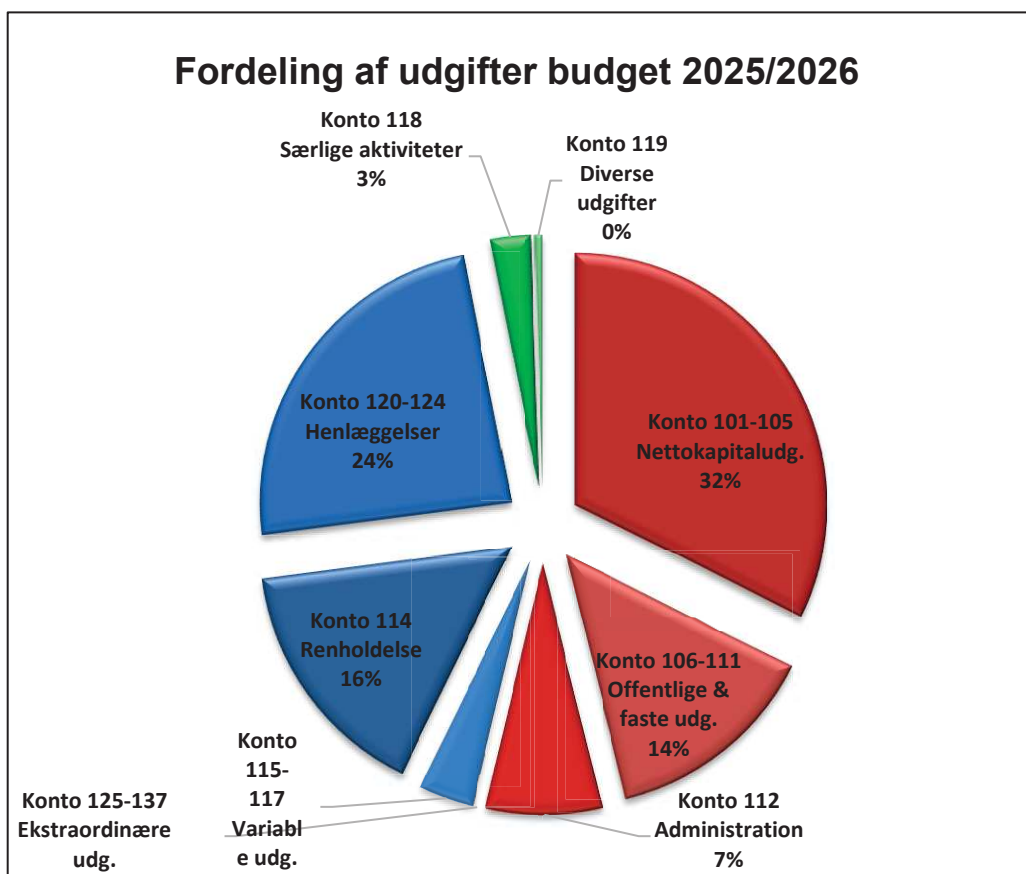

Forklaring til regnskab og budget for afdeling 175

Regnskabet for 2023-2024 viser et overskud på kr. 23.878,00

Udgiften til renovation er steget med 29% men der er en stor besparelse på udgiften til el. Dette gør at regnskabet viser et overskud.

Overskuddet udgør herefter kr. 105.621,00. I budgettet 2024-2025 er der indarbejdet kr. 28.000,00 til afvikling heraf.

For budgetåret 2025-2026 er der budgetteret med en huslejestigning på 1%

Stigningen skyldes henlæggelser til vedligeholdelse samt generelle prisstigninger i samfundet

Der er i budgettet indregnet kr. 26.000,00 til afvikling af overskuddet.

Afdeling 175 - Rådmandsgade

Årsregnskab 2023/2024, samt forslag til driftsbudget 2025/2026

UDGIFTER

Konto Specifikation	Budget	Regnskab	Gældende	Forslag til
	2023/2024	2023/2024	budget	nyt budget
	i hele kr.	i hele kr.	i hele kr.	i hele kr.
105.9 Nettokapitaludgifter	669.218	669.218	671.000	670.000
Offentlige og andre faste udgifter				
107 Vandafgift	57.000	56.995	81.000	60.000
109 Renovation	109.800	141.866	130.000	160.000
110 Forsikringer	37.700	34.519	37.100	23.300
111 Afdelingens energiforbrug:				
1. El til fællesarealer	83.400	32.385	50.000	34.000
2. målerpasning m.v.	15.000	9.659	11.000	10.000
	<u>98.400</u>	<u>42.044</u>	<u>61.000</u>	<u>44.000</u>
112 Bidrag til boligorganisationen				
1. Bidrag pr. lejemålsenhed	155.220	155.220	149.019	154.245
	<u>155.220</u>	<u>155.220</u>	<u>149.019</u>	<u>154.245</u>
113.9 Offentlige og andre faste udgifter i alt	458.120	430.644	458.119	441.545

Afdeling 175 - Rådmandsgade

Årsregnskab 2023/2024, samt forslag til driftsbudget 2025/2026

UDGIFTER

Konto	Specifikation	Budget	Regnskab	Gældende	Forslag til
		2023/2024	2023/2024	budget	nyt budget
		i hele kr.	i hele kr.	i hele kr.	i hele kr.
Variable udgifter					
114	Renholdelse	291.609	304.540	315.400	326.900
115	Almindelig vedligeholdelse	9.000	0	10.000	9.000
116	Planlagt og periodisk vedligeholdelse og fornyelser				
	1. Afholdte udgifter	235.500	421.959	321.500	436.500
	2. Heraf dækket af tidligere hensættelser	-235.500	-421.959	-321.500	-436.500
		0	0	0	0
117	Istandsættelse ved fraflytning m.v. (A/B-ordning)				
	1. Afholdte udgifter	25.417	49.997	30.000	35.000
	2. Heraf dækket af tidligere hensættelser	-25.417	-49.997	-30.000	-35.000
		0	0	0	0
118	Særlige aktiviteter				
	1: Drift af fællesvaskeri	4.300	4.369	10.500	8.500
	2. Andel af fællesfaciliteters drift	38.000	40.076	41.000	45.500
		42.300	44.445	51.500	54.000
119	Diverse udgifter				
	1. Kontingent BL	6.000	6.399	7.000	7.000
	2. Andre bestyrelsesudgifter	3.000	2.925	2.925	3.000
	5. Konsulent assistance	0	997	0	0
	7. Diverse	0	1.114	0	0
		9.000	11.435	9.925	10.000
119.9	Variable udgifter i alt	351.909	360.420	386.825	399.900

Afdeling 175 - Rådmandsgade

Årsregnskab 2023/2024, samt forslag til driftsbudget 2025/2026

UDGIFTER

Konto Specifikation	Budget	Regnskab	Gældende	Forslag til
	2023/2024	2023/2024	budget	nyt budget
	i hele kr.	i hele kr.	i hele kr.	i hele kr.
Henlæggelser				
120 Planlagt og periodisk vedligeholdelse	435.000	435.000	435.000	461.000
121 Istandsættelse ved fraflytning. A-ordning	15.000	15.000	15.000	15.000
123 Tab ved fraflytninger	13.400	13.400	14.600	21.000
124.8 Henlæggelser i alt	463.400	463.400	464.600	497.000
124.9 Samlede ordinære udgifter	1.942.647	1.923.682	1.980.544	2.008.445
Ekstraordinære udgifter				
130 1. Tab ved fraflytninger	0	16.879	0	0
2. Dækket af tidligere henlæggelser	0	-14.820	0	0
3. Dækket af dispositionsfonden	0	-2.059	0	0
	0	0	0	0
131 Andre renter				
6. Kursregulering/renter(konto 202/401)	0	38.097	0	0
	0	38.097	0	0
137 Ekstraordinære udgifter i alt	0	38.097	0	0
139 Udgifter i alt	1.942.647	1.961.779	1.980.544	2.008.445
140 Årets overskud, der anvendes til				
2. Overført til opsamlet resultat	0	23.878	0	0
150 Udgifter og evt. overskud i alt	1.942.647	1.985.657	1.980.544	2.008.445

Mindre afrundingsforskelle kan forekomme

Afdeling 175 - Rådmandsgade

Årsregnskab 2023/2024, samt forslag til driftsbudget 2025/2026

INDTÆGTER

Konto	Specifikation	Budget	Regnskab	Gældende	Forslag til
		2023/2024	2023/2024	budget	nyt budget
		i hele kr.	i hele kr.	i hele kr.	i hele kr.
201	Boligafgifter og leje				
	2. Almene ungdomsboliger	1.899.617	1.898.940	1.918.544	1.937.945
		1.899.617	1.898.940	1.918.544	1.937.945
202	Renter	500	2.515	2.000	4.500
	Kursregulering/renter (konto202/401)	0	38.097	0	0
		500	40.612	2.000	4.500
203	Andre ordinære indtægter				
	1. Tilskud fra boligorganisationen	10.530	10.530	0	0
	2. Drift af fællesvaskeri	32.000	35.575	32.000	40.000
	6. Overført fra opsamlet resultat	0	0	28.000	26.000
		42.530	46.105	60.000	66.000
203.9	Ordinære indtægter	1.942.647	1.985.657	1.980.544	2.008.445
209	Indtægter i alt	1.942.647	1.985.657	1.980.544	2.008.445
220	Indtægter og evt. underskud i alt	1.942.647	1.985.657	1.980.544	2.008.445

Mindre afrundingsdifferencer kan forekomme

Afdeling 175 - Rådmandsgade

Årsregnskab 2023/2024, samt forslag til driftsbudget 2025/2026

INDTÆGTER

Konto Specifikation	Budget	Regnskab	Gældende	Forslag til
	2023/2024	2023/2024	budget	nyt budget
	i hele kr.	i hele kr.	i hele kr.	i hele kr.

	Regnskab	Regnskab	Ændring
	2022/2023	2023/2024	
Henlæggelser (afdelingens opsparing)			
401 Planlagt og periodisk vedligeholdelse og fornyelser	2.372.468	2.423.606	51.138
402 Istandsættelse ved fraflytning (A-ordning)	324.136	289.139	-34.997
405 Tab ved fraflytninger	12.370	10.950	-1.420
406.9 Henlæggelser i alt	2.708.974	2.723.695	14.721
407 Opsamlet resultat	81.743	105.621	23.878
407.9 Henlæggelser +/- opsamlet resultat	2.790.717	2.829.316	38.599

Afdelingens officielle årsregnskab med tilhørende noter og revisionspåtegning er at finde på afdelingens hjemmeside www.vibo.dk. Årsregnskabet kan også rekvireres på ejendomskontoret.

Likviditet med kontogruppe

Ejendom 100-175-Rådmandsgade
Budget 1- 01-07-2025 - 30-06-2026

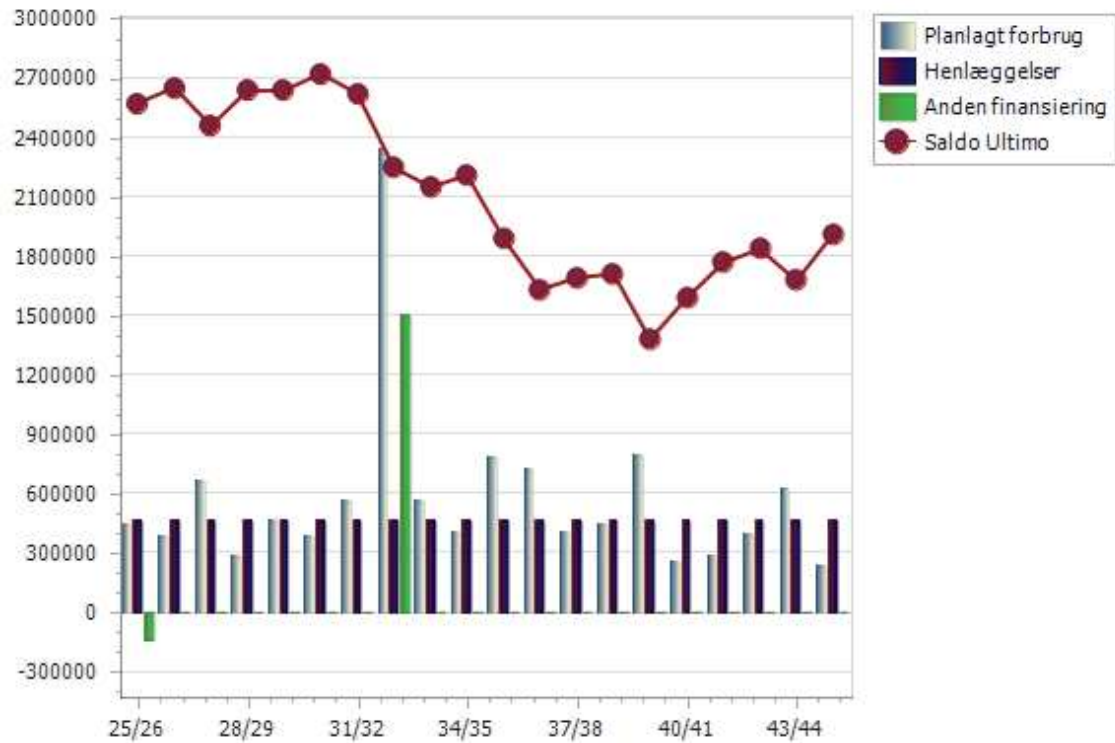

Likviditet med kontogruppe

Ejendom 100-175-Rådmandsgade
Budget 1- 01-07-2025 - 30-06-2026

	Regnskab	Budget	25/26	26/27	27/28	28/29	29/30	30/31	31/32	32/33	33/34	34/35	35/36	36/37	37/38	38/39	39/40	40/41	41/42	42/43	43/44	44/45
Planlagt/periodisk vedligeholdelse (116	421960	0	436500	381500	655500	281500	460500	376500	561500	2336500	557500	402800	782200	716500	401500	441500	792500	251500	282800	391500	621200	226500
Ny gruppe	0	0	0	0	0	0	0	0	0	0	0	0	0	0	0	0	0	0	0	0	0	0
Terræn	3380	0	8500	8500	8500	28500	8500	8500	8500	28500	8500	8500	23500	28500	8500	8500	8500	28500	8500	8500	8500	28500
1161200 - Terræn, teknisk anlæg	3380	0	0	0	0	0	0	0	0	0	0	0	0	0	0	0	0	0	0	0	0	0
1161300 - Terræn, inventar	0	0	0	0	0	20000	0	0	0	20000	0	0	15000	20000	0	0	0	20000	0	0	0	20000
A30-Overflader i terræn	0	0	0	0	0	20000	0	0	0	20000	0	0	0	20000	0	0	0	20000	0	0	0	20000
A48-Udhuse	0	0	0	0	0	0	0	0	0	0	0	0	15000	0	0	0	0	0	0	0	0	0
A79-affaldsløsning sammen me	0	0	0	0	0	0	0	0	0	0	0	0	0	0	0	0	0	0	0	0	0	0
1161301 - Terræn, udearealer vedli	0	0	3500	3500	3500	3500	3500	3500	3500	3500	3500	3500	3500	3500	3500	3500	3500	3500	3500	3500	3500	3500
A26-Udearealer	0	0	3500	3500	3500	3500	3500	3500	3500	3500	3500	3500	3500	3500	3500	3500	3500	3500	3500	3500	3500	3500
1161401 - Terræn, gartnerisk genn	0	0	5000	5000	5000	5000	5000	5000	5000	5000	5000	5000	5000	5000	5000	5000	5000	5000	5000	5000	5000	5000
A75-Gartnerisk gennemgang	0	0	5000	5000	5000	5000	5000	5000	5000	5000	5000	5000	5000	5000	5000	5000	5000	5000	5000	5000	5000	5000
Bygning klimaskærm	51979	0	185000	35000	355000	45000	35000	95000	210000	2035000	365000	35000	35000	35000	210000	105000	355000	35000	35000	35000	220000	35000
1162200 - Bygning, klimaskærm, fa	29974	0	35000	35000	35000	35000	35000	35000	35000	35000	35000	35000	35000	35000	35000	35000	35000	35000	35000	35000	35000	35000
A77-skadedyr	0	0	15000	15000	15000	15000	15000	15000	15000	15000	15000	15000	15000	15000	15000	15000	15000	15000	15000	15000	15000	15000
A78-selvrisiko forsikring	0	0	20000	20000	20000	20000	20000	20000	20000	20000	20000	20000	20000	20000	20000	20000	20000	20000	20000	20000	20000	20000
1162300 - Bygning, klimaskærm, ta	16441	0	0	0	0	0	0	60000	25000	2000000	0	0	0	0	25000	60000	0	0	0	0	25000	0
A65-extern granskning	0	0	0	0	0	0	0	0	25000	0	0	0	0	0	25000	0	0	0	0	0	25000	0
A68-renvoering af tag	0	0	0	0	0	0	0	0	0	2000000	0	0	0	0	0	0	0	0	0	0	0	0
A80-maling af kælder inkl. gulve	0	0	0	0	0	0	0	60000	0	0	0	0	0	0	0	60000	0	0	0	0	0	0
1162600 - Bygning, klimaskærm, d	5564	0	150000	0	320000	10000	0	0	150000	0	330000	0	0	0	150000	10000	320000	0	0	0	160000	0
A3-Tagrender, rensning af	0	0	0	0	0	10000	0	0	0	0	10000	0	0	0	0	10000	0	0	0	0	10000	0
A6-Vinduer, maling af, syd, øst,	0	0	0	0	320000	0	0	0	0	0	320000	0	0	0	0	0	320000	0	0	0	0	0
A7-Snedker gennemgang, syd, ø	0	0	40000	0	0	0	0	0	40000	0	0	0	0	0	40000	0	0	0	0	0	40000	0
A38-Vinduer, maling af mod nor	0	0	100000	0	0	0	0	0	100000	0	0	0	0	0	100000	0	0	0	0	0	100000	0
A39-Snedker gennemgang mod	0	0	10000	0	0	0	0	0	10000	0	0	0	0	0	10000	0	0	0	0	0	10000	0
Bygning bolig/erhvervsenhed	165836	0	82000	82000	148300	82000	82000	82000	82000	82000	82000	148300	472000	472000	82000	82000	82000	82000	148300	82000	82000	82000
1163100 - Bygning, bolig, konstruk	9834	0	12000	12000	78300	12000	12000	12000	12000	12000	12000	78300	402000	402000	12000	12000	12000	12000	78300	12000	12000	12000
A4-Køleskab udskiftning	0	0	12000	12000	12000	12000	12000	12000	12000	12000	12000	12000	12000	12000	12000	12000	12000	12000	12000	12000	12000	12000
A24-Køkkenelementer vedligeho	0	0	0	0	0	0	0	0	0	0	0	0	390000	390000	0	0	0	0	0	0	0	0
A31-Fuger i bad	0	0	0	0	66300	0	0	0	0	0	0	66300	0	0	0	0	0	0	66300	0	0	0
1163101 - Bygning, snedker vedlig	25048	0	10000	10000	10000	10000	10000	10000	10000	10000	10000	10000	10000	10000	10000	10000	10000	10000	10000	10000	10000	10000
A71-snedker arbejde	0	0	10000	10000	10000	10000	10000	10000	10000	10000	10000	10000	10000	10000	10000	10000	10000	10000	10000	10000	10000	10000
1163150 - Vedligeholdelse / flyttebol	104109	0	40000	40000	40000	40000	40000	40000	40000	40000	40000	40000	40000	40000	40000	40000	40000	40000	40000	40000	40000	40000
A70-flytteboliger	0	0	40000	40000	40000	40000	40000	40000	40000	40000	40000	40000	40000	40000	40000	40000	40000	40000	40000	40000	40000	40000
1163200 - Bygning, bolig, installati	15734	0	0	0	0	0	0	0	0	0	0	0	0	0	0	0	0	0	0	0	0	0
1163201 - Bygning, armatur og san	11111	0	20000	20000	20000	20000	20000	20000	20000	20000	20000	20000	20000	20000	20000	20000	20000	20000	20000	20000	20000	20000
A76-Armatur og sanitet	0	0	20000	20000	20000	20000	20000	20000	20000	20000	20000	20000	20000	20000	20000	20000	20000	20000	20000	20000	20000	20000
Bygning fælles indvendig	4826	0	28000	18000	8000	38000	183000	18000	38000	8000	8000	28000	8000	28000	28000	23000	183000	28000	18000	18000	28000	8000

Likviditet med kontogruppe

Side 4 af 5
15-10-2024 13:47

Ejendom 100-175-Rådmandsgade
Budget 1- 01-07-2025 - 30-06-2026

	Regnskab	Budget	25/26	26/27	27/28	28/29	29/30	30/31	31/32	32/33	33/34	34/35	35/36	36/37	37/38	38/39	39/40	40/41	41/42	42/43	43/44	44/45
1164100 - Bygning, fælles, indvend	4826	0	28000	18000	8000	38000	183000	18000	38000	8000	8000	28000	8000	28000	28000	23000	183000	28000	18000	18000	28000	8000
A8-Vaskeri maling	0	0	0	0	0	10000	0	0	0	0	0	0	0	0	0	10000	0	0	0	0	0	0
A29-Maling af trappeopgange	0	0	0	0	0	0	175000	0	0	0	0	0	0	0	0	0	175000	0	0	0	0	0
A41-Opgange hovedrengøring	0	0	20000	0	0	20000	0	0	20000	0	0	20000	0	0	20000	0	0	20000	0	0	20000	0
A46-Affaldskakte	0	0	0	10000	0	0	0	0	10000	0	0	0	0	10000	0	0	0	0	10000	0	0	0
A52-Kogeplader, udskiftning af	0	0	8000	8000	8000	8000	8000	8000	8000	8000	8000	8000	8000	8000	8000	8000	8000	8000	8000	8000	8000	8000
A53-Affaldslift, udskiftning af	0	0	0	0	0	0	0	0	0	0	0	0	0	0	0	5000	0	0	0	0	0	0
A81-brandteknisk gennemgang	0	0	0	0	0	0	0	10000	0	0	0	0	0	10000	0	0	0	0	0	10000	0	0
Bygning tekniske installationer	195647	0	131000	236000	133700	86000	135000	171000	221000	181000	83000	181000	241700	151000	71000	221000	147000	76000	71000	246000	271700	71000
1165100 - Bygning, tekniske install	0	0	35000	0	0	0	0	5000	0	20000	0	0	35000	0	0	0	0	5000	0	20000	0	0
A5-Faldstammer, rensning af i k	0	0	0	0	0	0	0	0	0	20000	0	0	0	0	0	0	0	0	0	20000	0	0
A32-Pumpebrønde udskiftning	0	0	30000	0	0	0	0	0	0	0	0	0	30000	0	0	0	0	0	0	0	0	0
A33-Gennemgang af kloakker	0	0	5000	0	0	0	0	5000	0	0	0	0	5000	0	0	0	0	5000	0	0	0	0
1165101 - Bygning, afløb vedligeh	120998	0	5000	5000	5000	5000	5000	5000	5000	5000	5000	5000	5000	5000	5000	5000	5000	5000	5000	5000	5000	5000
A74-afløb faldstammer, kloak	0	0	5000	5000	5000	5000	5000	5000	5000	5000	5000	5000	5000	5000	5000	5000	5000	5000	5000	5000	5000	5000
1165201 - Bygning, EL vedligehold	36216	0	10000	10000	10000	10000	10000	10000	10000	10000	10000	10000	10000	10000	10000	10000	10000	10000	10000	10000	10000	10000
A73-El arbejde	0	0	10000	10000	10000	10000	10000	10000	10000	10000	10000	10000	10000	10000	10000	10000	10000	10000	10000	10000	10000	10000
1165400 - Bygning, tekniske install	0	0	0	0	0	0	0	80000	0	0	0	0	60000	80000	0	0	0	0	0	80000	0	0
A42-Udskiftning af VVB	0	0	0	0	0	0	0	0	0	0	0	0	60000	0	0	0	0	0	0	0	0	0
A64-etablering vandmåler	0	0	0	0	0	0	0	80000	0	0	0	0	0	80000	0	0	0	0	0	80000	0	0
1165401 - Bygning, vand vedligeho	0	0	25000	25000	25000	25000	25000	25000	25000	25000	25000	25000	25000	25000	25000	25000	25000	25000	25000	25000	25000	25000
A58-vand vedligehold	0	0	25000	25000	25000	25000	25000	25000	25000	25000	25000	25000	25000	25000	25000	25000	25000	25000	25000	25000	25000	25000
1165500 - Bygning, tekniske install	7568	0	50000	25000	37000	25000	64000	25000	25000	50000	37000	35000	50000	25000	25000	25000	76000	25000	25000	50000	25000	25000
A10-Vandforsyning indregulerin	0	0	25000	0	0	0	0	0	0	0	0	0	25000	0	0	0	0	0	0	0	0	0
A12-Varme indregulering	0	0	0	0	0	0	0	0	0	25000	0	0	0	0	0	0	0	0	0	25000	0	0
A13-Varmemålere udskiftning	0	0	0	0	0	0	39000	0	0	0	0	0	0	0	0	0	39000	0	0	0	0	0
A15-div. varmearbejde	0	0	20000	20000	20000	20000	20000	20000	20000	20000	20000	20000	20000	20000	20000	20000	20000	20000	20000	20000	20000	20000
A35-Klimastatregulering	0	0	0	0	0	0	0	0	0	0	0	10000	0	0	0	0	0	0	0	0	0	0
A61-service pumpebrønd	0	0	5000	5000	5000	5000	5000	5000	5000	5000	5000	5000	5000	5000	5000	5000	5000	5000	5000	5000	5000	5000
A66-CTS anlæg	0	0	0	0	12000	0	0	0	0	0	12000	0	0	0	0	0	12000	0	0	0	0	0
1165501 - Bygning div.varmearbej	10134	0	0	15000	0	15000	0	15000	0	15000	0	0	0	0	0	0	0	0	0	0	0	0
A54-vedligehold varmcentral	0	0	0	15000	0	15000	0	15000	0	15000	0	0	0	0	0	0	0	0	0	0	0	0
1165600 - Bygning, tekniske install	18875	0	1000	1000	1000	1000	26000	1000	151000	1000	1000	1000	1000	1000	1000	1000	26000	1000	1000	1000	151000	1000
A20-Vaskeri Tørretumbler	0	0	0	0	0	0	0	0	40000	0	0	0	0	0	0	0	0	0	0	0	40000	0
A22-Vaskeri Vaskemaskiner	0	0	0	0	0	0	0	0	110000	0	0	0	0	0	0	0	0	0	0	0	110000	0
A23-Vaskeri Styringspanel	0	0	0	0	0	0	25000	0	0	0	0	0	0	0	0	0	25000	0	0	0	0	0
A55-service vaskeri	0	0	1000	1000	1000	1000	1000	1000	1000	1000	1000	1000	1000	1000	1000	1000	1000	1000	1000	1000	1000	1000
1165700 - Bygning, tekniske install	1856	0	0	0	50700	0	0	0	0	50000	0	0	50700	0	0	0	0	0	0	50000	50700	0
A16-Ventilationsmotorer udskift	0	0	0	0	0	0	0	0	0	50000	0	0	0	0	0	0	0	0	0	50000	0	0

Likviditet med kontogruppe

Ejendom 100-175-Rådmandsgade
Budget 1- 01-07-2025 - 30-06-2026

	Regnskab	Budget	25/26	26/27	27/28	28/29	29/30	30/31	31/32	32/33	33/34	34/35	35/36	36/37	37/38	38/39	39/40	40/41	41/42	42/43	43/44	44/45
A17-Ventilationsanlæg rens og i	0	0	0	0	50700	0	0	0	0	0	0	0	50700	0	0	0	0	0	0	0	50700	0
1165701 - Bygning, ventilation vedl	0	0	5000	5000	5000	5000	5000	5000	5000	5000	5000	5000	5000	5000	5000	5000	5000	5000	5000	5000	5000	5000
A72-ventilations arbejde	0	0	5000	5000	5000	5000	5000	5000	5000	5000	5000	5000	5000	5000	5000	5000	5000	5000	5000	5000	5000	5000
1165800 - Bygning, tekniske install	0	0	0	150000	0	0	0	0	0	0	0	100000	0	0	0	150000	0	0	0	0	0	0
A47-Dørtelefon	0	0	0	150000	0	0	0	0	0	0	0	0	0	0	150000	0	0	0	0	0	0	0
A67-Salto på fællesdøre	0	0	0	0	0	0	0	0	0	0	0	100000	0	0	0	0	0	0	0	0	0	0
Materiel	292	0	2000	2000	2000	2000	17000	2000	2000	2000	11000	2000	2000	2000	2000	2000	17000	2000	2000	2000	11000	2000
1166100 - Materiel, kørende	0	0	0	0	0	0	15000	0	0	0	9000	0	0	0	0	0	15000	0	0	0	9000	0
A28-Løvsuger	0	0	0	0	0	0	0	0	0	0	5000	0	0	0	0	0	0	0	0	0	5000	0
A43-Fejemaskine	0	0	0	0	0	0	15000	0	0	0	0	0	0	0	0	15000	0	0	0	0	0	0
A45- Græsslåningsmaskiner	0	0	0	0	0	0	0	0	0	0	4000	0	0	0	0	0	0	0	0	0	4000	0
1166101 - Materiel, maskiner vedli	159	0	2000	2000	2000	2000	2000	2000	2000	2000	2000	2000	2000	2000	2000	2000	2000	2000	2000	2000	2000	2000
A44-Maskiner	0	0	2000	2000	2000	2000	2000	2000	2000	2000	2000	2000	2000	2000	2000	2000	2000	2000	2000	2000	2000	2000
1166200 - Materiel, andet	55	0	0	0	0	0	0	0	0	0	0	0	0	0	0	0	0	0	0	0	0	0
1166201 - Materiel, små maskiner/	78	0	0	0	0	0	0	0	0	0	0	0	0	0	0	0	0	0	0	0	0	0
Forbedringsarbejder ønsket af AB	0	0	0	0	0	0	0	0	0	0	0	0	0	0	0	0	0	0	0	0	0	0
Planlagt/periodisk vedligeholdelse i alt	0	0	0	0	0	0	0	0	0	0	0	0	0	0	0	0	0	0	0	0	0	0
Total	421960	0	436500	381500	655500	281500	460500	376500	561500	2336500	557500	402800	782200	716500	401500	441500	792500	251500	282800	391500	621200	226500