

Boligforeningen VIBO

Afdeling 212 - Bavne Ager

Skæringsdato: 01-01-2008



Budget 2024/2025 og regnskab 2022/2023 i sammendrag



Antal boliger: 25

Antal bolig m² : 2.395

Lejeregulering pr. 1. juli 2024

Forhøjelse pr. m² i %	2,9 %
Beboers årlig gennemsnit forhøjelse pr. m ² i kr.	34,09 kr.
Afdelingens forhøjelse i alt på årsbasis	81.700 kr.
Gennemsnitsleje pr. m ²	1.208,62 kr.
1% udgør i kr.	28.945 kr.

Eksempel på ny leje 2,9 % stigning i kr. pr. 1. juli 2024

Ekskl. aconto varme og vand, antennebidrag, individuel modernisering

Antal rum	Gennemsnit m ²	Gennemsnit leje før i kr.	Gennemsnitlig ændring i kr.	Gennemsnitlig leje efter i kr.
2	78,84	7.717	224	7.941
3	98,92	9.682	281	9.963
4	106,73	10.446	303	10.749

Det går dine huslejekroner til:

Rød - her har du ingen indflydelse

Blå - her har du delvis indflydelse

Grøn - her har du stor indflydelse

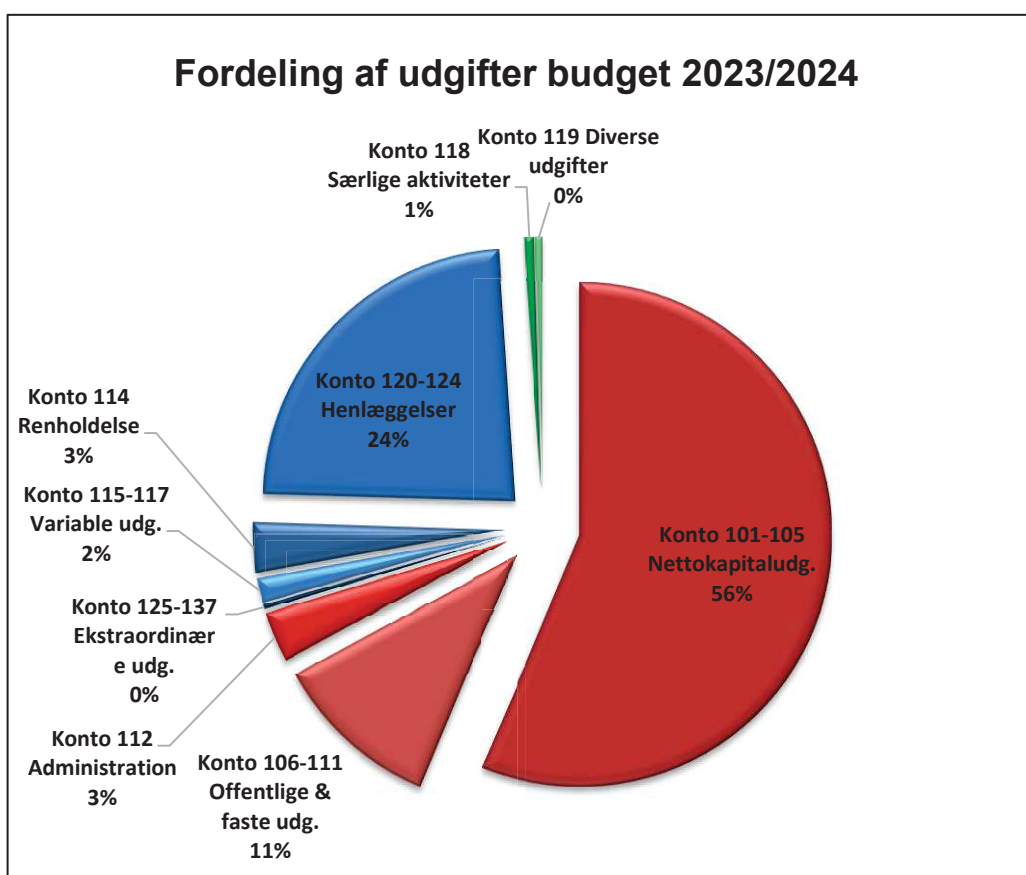



Forklaring til regnskab 2022/2023 for afdeling 212

Afdelingen har i 2022/2023 et underskud på kr. 105.265,73

Forklaringen er :

Bidrag til boligorganisationen (konto 112)

Administrationsbidraget blev desværre ikke indregnet i det oprindelige budget.

Renter og kursregulering (konto 131/202)

Negativ kursregulering på obligationsbeholdninger i fællesforvaltning er overført fra Vibo til udgifter i afdelingen under konto 131. Negativ kursregulering er efterfølgende indtægtsført i afdelingen under konto 202 og overført til konto 401 "Planlagt og periodisk vedligeholdelse og fornyelser".

En mindre renteindtægt af likvider i fællesforvaltning, er overført fra Vibo til afdelingen.

Underskud (konto 210)

Årets underskud vil blive indarbejdet i de kommende budgetter.

Kort opsummering af budget 2024/2025 for afdeling 212

Der er huslejestigning på 2,9 %.

Stigningen skyldes de generelle stigninger i samfundet.

Afdelingen har været også nødt til at henlægge til istandsættelse ved fraflytning (konto 121), da der i 22/23 har været 7 fraflytninger, som har tømt opsparingen i afdelingen



Afdeling 212 - Bavne Ager

Årsregnskab 2022/2023, samt forslag til driftsbudget 2024/2025

UDGIFTER

Konto Specifikation	Budget	Regnskab	Gældende	Forslag til
	2022/2023	2022/2023	budget	nyt budget
	i hele kr.	i hele kr.	i hele kr.	i hele kr.
105.9 Nettokapitaludgifter	1.559.200	1.567.957	1.587.100	1.646.600
Offentlige og andre faste udgifter				
106 Ejendomsskatter	168.000	167.966	168.000	168.000
107 Vandafgift	7.000	13.100	13.000	14.000
109 Renovation	69.300	82.672	72.200	86.100
110 Forsikringer	36.175	34.300	35.700	35.300
111 Afdelingens energiforbrug:				
1. El til fællesarealer	5.900	3.764	11.100	4.500
2. målerpasning m.v.	8.600	8.600	9.600	9.050
	<u>14.500</u>	<u>12.364</u>	<u>20.700</u>	<u>13.550</u>
112 Bidrag til boligorganisationen				
1. Bidrag pr. lejemålsenhed	103.150	103.150	99.500	95.525
	<u>103.150</u>	<u>103.150</u>	<u>99.500</u>	<u>95.525</u>
113.9 Offentlige og andre faste udgifter i alt	398.125	413.552	409.100	412.475

Afdeling 212 - Bavne Ager

Årsregnskab 2022/2023, samt forslag til driftsbudget 2024/2025

UDGIFTER

Konto Specifikation	Budget	Regnskab	Gældende	Forslag til
	2022/2023	2022/2023	budget	nyt budget
	i hele kr.	i hele kr.	i hele kr.	i hele kr.
Variable udgifter				
114 Renholdelse	95.500	84.783	93.100	93.700
115 Almindelig vedligeholdelse	15.000	9.305	15.000	15.000
116 Planlagt og periodisk vedligeholdelse og fornyelser				
1. Afholdte udgifter	629.600	526.424	870.600	869.600
2. Heraf dækket af tidligere hensættelser	-629.600	-526.424	-870.600	-869.600
	0	0	0	0
117 Istandsættelse ved fraflytning m.v. (A/B-ordning)				
1. Afholdte udgifter	0	106.324	17.800	49.500
2. Heraf dækket af tidligere hensættelser	0	-106.324	-17.800	-49.500
	0	0	0	0
118 Særlige aktiviteter				
2. Andel af fællesfaciliteters drift	17.000	17.283	17.500	18.300
	17.000	17.283	17.500	18.300
119 Diverse udgifter				
1. Kontingent BL	3.600	3.967	4.000	5.000
2. Bestyrelsens rådighedsbeløb	0	0	0	4.500
2. Andre bestyrelsesudgifter	1.900	1.875	1.875	1.875
5. Konsulent assistance	0	1.571	0	0
7. Diverse	500	754	500	500
	6.000	8.167	6.375	11.875
119.9 Variable udgifter i alt	133.500	119.538	131.975	138.875



Afdeling 212 - Bavne Ager

Årsregnskab 2022/2023, samt forslag til driftsbudget 2024/2025

UDGIFTER

Konto Specifikation	Budget	Regnskab	Gældende	Forslag til
	2022/2023	2022/2023	budget	nyt budget
	i hele kr.	i hele kr.	i hele kr.	i hele kr.
Henlæggelser				
120 Planlagt og periodisk vedligeholdelse	651.825	651.825	658.862	648.175
121 Istandsættelse ved fraflytning. A-ordning	20.000	20.000	0	30.000
123 Tab ved fraflytninger	8.500	8.500	8.600	9.400
124.8 Henlæggelser i alt	680.325	680.325	667.462	687.575
124.9 Samlede ordinære udgifter	2.771.150	2.781.372	2.795.637	2.885.525
Ekstraordinære udgifter				
130 1. Tab ved fraflytninger	0	10.189	0	0
2. Dækket af tidligere henlæggelser	0	-8.925	0	0
3. Dækket af dispositionsfonden	0	-1.264	0	0
	0	0	0	0
131 Andre renter				
6. Kursregulering/renter(konto 202/401)	0	31.749	0	0
	0	31.749	0	0
133 Afvikling af				
1. Underskud fra tidligere år (konto 407.1)	13.100	13.100	24.000	9.000
	13.100	13.100	24.000	9.000
137 Ekstraordinære udgifter i alt	13.100	44.849	24.000	9.000
139 Udgifter i alt	2.784.250	2.826.221	2.819.637	2.894.525
150 Udgifter og evt. overskud i alt	2.784.250	2.826.221	2.819.637	2.894.525

Mindre afrundingsforskelle kan forekomme

Afdeling 212 - Bavne Ager

Årsregnskab 2022/2023, samt forslag til driftsbudget 2024/2025

INDTÆGTER

Konto	Specifikation	Budget	Regnskab	Gældende	Forslag til
		2022/2023	2022/2023	budget	nyt budget
		i hele kr.	i hele kr.	i hele kr.	i hele kr.
201	Boligafgifter og leje				
	1. Almene familieboliger	2.668.000	2.668.704	2.812.887	2.894.525
		2.668.000	2.668.704	2.812.887	2.894.525
202	Renter	0	2.065	0	0
	Kursregulering/renter (konto202/401)	0	31.749	0	0
		0	33.814	0	0
203	Andre ordinære indtægter				
	1. Tilskud fra boligorganisationen	13.100	13.100	6.750	0
		13.100	13.100	6.750	0
203.9	Ordinære indtægter	2.681.100	2.715.618	2.819.637	2.894.525
Ekstraordinære indtægter					
206	Indb. på tidligere afskrevne fordringer	0	5.340	0	0
206	Adm.bidrag mgl budget 22/23	103.150	0	0	0
208	Ekstraordinære indtægter i alt	103.150	5.340	0	0
209	Indtægter i alt	2.784.250	2.720.958	2.819.637	2.894.525
210	Årets underskud overført (konto 407.1)	0	105.266	0	0
220	Indtægter og evt. underskud i alt	2.784.250	2.826.224	2.819.637	2.894.525

Mindre afrundingsdifferencer kan forekomme



Afdeling 212 - Bavne Ager

Årsregnskab 2022/2023, samt forslag til driftsbudget 2024/2025

	Regnskab 2021/2022	Regnskab 2022/2023	Ændring
Henlæggelser (afdelingens opsparing)			
401 Planlagt og periodisk vedligeholdelse og fornyelser	1.966.463	1.894.588	-71.875
402 Istandsættelse ved fraflytning (A-ordning)	87.314	990	-86.324
405 Tab ved fraflytninger	8.425	8.000	-425
406.9 Henlæggelser i alt	2.062.202	1.903.578	-158.624
407 Opsamlet resultat	-240.501	-167.140	73.361
407.9 Henlæggelser +/- opsamlet resultat	1.821.702	1.736.438	-85.264

Afdelingens officielle årsregnskab med tilhørende noter og revisionspåtegning er at finde på afdelingens hjemmeside www.vibo.dk. Årsregnskabet kan også rekvireres på ejendomskontoret.

Likviditet med kontogruppe

Ejendom 100-212-Bavne Ager
Budget 1- 01-07-2024 - 30-06-2025

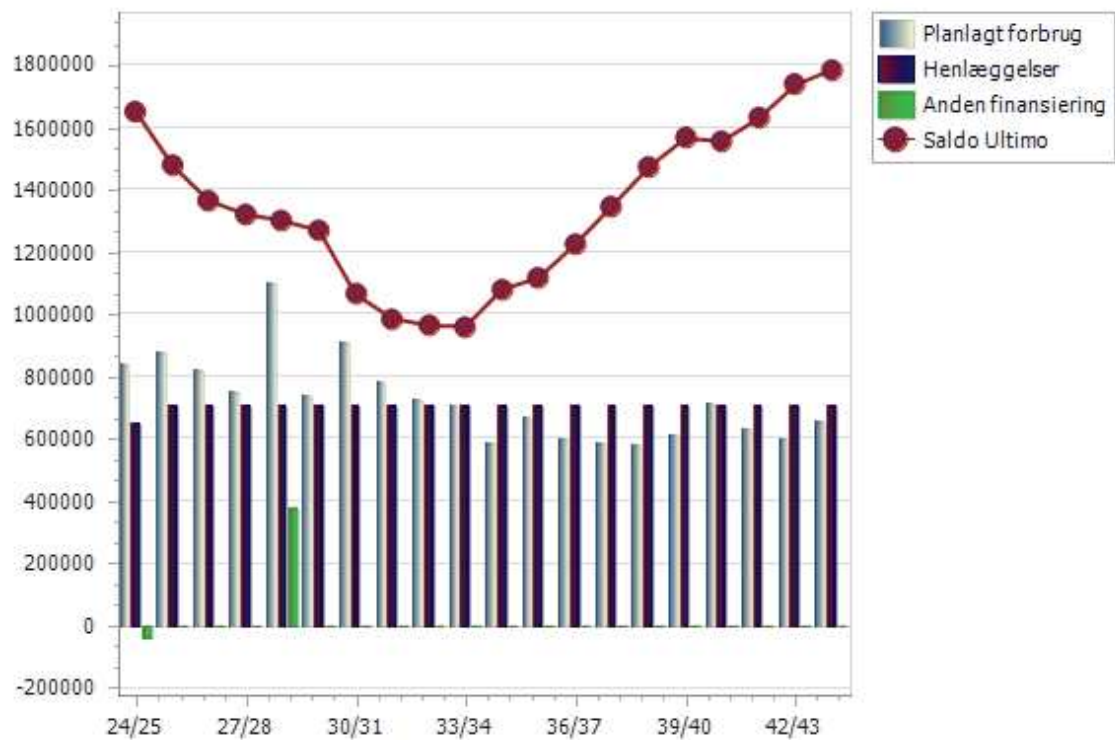

Likviditet med kontogruppe

Ejendom 100-212-Bavne Ager
Budget 1- 01-07-2024 - 30-06-2025

	Regnskab	Budget	24/25	25/26	26/27	27/28	28/29	29/30	30/31	31/32	32/33	33/34	34/35	35/36	36/37	37/38	38/39	39/40	40/41	41/42	42/43	43/44
Planlagt/periodisk vedligeholdelse (116	526423	0	837600	875600	817600	745600	1099100	734600	908100	780600	725600	706100	584600	665600	595600	580600	579100	609600	712600	630600	595600	654100
Ny gruppe	0	0	0	0	0	0	0	0	0	0	0	0	0	0	0	0	0	0	0	0	0	0
Terræn	131407	0	141000	141000	141000	141000	144500	141000	141000	141000	141000	194500	141000	141000	141000	141000	144500	141000	141000	141000	141000	194500
1161100 - Terræn, konstruktion	42999	0	45000	45000	45000	45000	45000	45000	45000	45000	45000	45000	45000	45000	45000	45000	45000	45000	45000	45000	45000	45000
A45-V. Vedligeholdelse	0	0	25000	25000	25000	25000	25000	25000	25000	25000	25000	25000	25000	25000	25000	25000	25000	25000	25000	25000	25000	25000
A64-Opretning belægning/træter	0	0	20000	20000	20000	20000	20000	20000	20000	20000	20000	20000	20000	20000	20000	20000	20000	20000	20000	20000	20000	20000
1161200 - Terræn, teknisk anlæg	0	0	0	0	0	0	3500	0	0	0	0	3500	0	0	0	0	3500	0	0	0	0	3500
A30-Rens af tag- og vejbrønde	0	0	0	0	0	0	3500	0	0	0	0	3500	0	0	0	0	3500	0	0	0	0	3500
1161300 - Terræn, inventar	6313	0	12500	12500	12500	12500	12500	12500	12500	12500	12500	12500	12500	12500	12500	12500	12500	12500	12500	12500	12500	12500
A25-Vask af affaldscontainere 3	0	0	8000	8000	8000	8000	8000	8000	8000	8000	8000	8000	8000	8000	8000	8000	8000	8000	8000	8000	8000	8000
A55-Storskraldscontainer (Påsk	0	0	4500	4500	4500	4500	4500	4500	4500	4500	4500	4500	4500	4500	4500	4500	4500	4500	4500	4500	4500	4500
1161400 - Terræn, beplantning	69852	0	73500	73500	73500	73500	73500	73500	73500	73500	73500	123500	73500	73500	73500	73500	73500	73500	73500	73500	73500	123500
A52-Tømning af grenkasse	0	0	3500	3500	3500	3500	3500	3500	3500	3500	3500	3500	3500	3500	3500	3500	3500	3500	3500	3500	3500	3500
A53-Beskæring store træer/busk	0	0	0	0	0	0	0	0	0	0	0	50000	0	0	0	0	0	0	0	0	0	50000
A63-Grøn vedligehold	0	0	70000	70000	70000	70000	70000	70000	70000	70000	70000	70000	70000	70000	70000	70000	70000	70000	70000	70000	70000	70000
1161401 - Terræn, gartnerisk genn	12243	0	10000	10000	10000	10000	10000	10000	10000	10000	10000	10000	10000	10000	10000	10000	10000	10000	10000	10000	10000	10000
A75-Gartnerisk gennemgang	0	0	10000	10000	10000	10000	10000	10000	10000	10000	10000	10000	10000	10000	10000	10000	10000	10000	10000	10000	10000	10000
Bygning klimaskærm	169736	0	423000	430000	380000	350000	315000	330000	370000	330000	315000	220000	165000	215000	185000	180000	165000	200000	200000	180000	185000	200000
1162200 - Bygning, klimaskærm, fa	3063	0	190000	205000	170000	190000	170000	170000	225000	170000	170000	40000	20000	55000	40000	20000	20000	40000	55000	20000	40000	20000
A24-Eksternt årsgennemgang	0	0	0	35000	0	0	0	0	35000	0	0	0	0	35000	0	0	0	0	35000	0	0	0
A35-Udsk. af facadebeklædning/	0	0	150000	150000	150000	150000	150000	150000	150000	150000	150000	0	0	0	0	0	0	0	0	0	0	0
A42-Algebeh.af facader m.v.	0	0	20000	0	0	20000	0	0	20000	0	0	20000	0	0	20000	0	0	20000	0	0	20000	0
A73-Forsikring/skader	0	0	15000	15000	15000	15000	15000	15000	15000	15000	15000	15000	15000	15000	15000	15000	15000	15000	15000	15000	15000	15000
A74-Skadedyr	0	0	5000	5000	5000	5000	5000	5000	5000	5000	5000	5000	5000	5000	5000	5000	5000	5000	5000	5000	5000	5000
1162300 - Bygning, klimaskærm, ta	94500	0	168000	145000	145000	125000	125000	125000	125000	125000	125000	125000	125000	125000	125000	125000	125000	125000	125000	125000	125000	125000
A3-Udv. maling inkl. skure/døre/	0	0	110000	110000	110000	110000	110000	110000	110000	110000	110000	110000	110000	110000	110000	110000	110000	110000	110000	110000	110000	110000
A6-Gennemgang tagbeklædning	0	0	15000	15000	15000	15000	15000	15000	15000	15000	15000	15000	15000	15000	15000	15000	15000	15000	15000	15000	15000	15000
A43-Udsk. af tag (tagpap)	0	0	0	0	0	0	0	0	0	0	0	0	0	0	0	0	0	0	0	0	0	0
A50-Etab. overdækning v. hoved	0	0	20000	20000	20000	0	0	0	0	0	0	0	0	0	0	0	0	0	0	0	0	0
A84-Droneoverflyvning	0	0	23000	0	0	0	0	0	0	0	0	0	0	0	0	0	0	0	0	0	0	0
1162400 - Bygning, klimaskærm, al	41895	0	0	0	0	0	0	0	0	0	0	0	0	0	0	0	0	0	0	0	0	0
1162600 - Bygning, klimaskærm, d	30280	0	65000	80000	65000	35000	20000	35000	20000	35000	20000	55000	20000	35000	20000	35000	20000	35000	20000	35000	20000	55000
A36-Udsk. af vinduer - 2 stk.	0	0	20000	20000	20000	20000	20000	20000	20000	20000	20000	20000	20000	20000	20000	20000	20000	20000	20000	20000	20000	20000
A37-Udsk. af yderdøre - 3 stk.	0	0	45000	45000	45000	0	0	0	0	0	0	0	0	0	0	0	0	0	0	0	0	0
A65-Gennemg.gummilister døre/	0	0	0	15000	0	15000	0	15000	0	15000	0	15000	0	15000	0	15000	0	15000	0	15000	0	15000
A72-Fugning omk. vinduer og d	0	0	0	0	0	0	0	0	0	0	0	20000	0	0	0	0	0	0	0	0	0	20000
Bygning bolig/erhvervsenhed	134034	0	111600	102600	134600	102600	477600	111600	102600	102600	102600	134600	111600	102600	102600	102600	111600	134600	102600	102600	102600	102600
1163100 - Bygning, bolig, konstruk	5136	0	27000	18000	50000	18000	393000	27000	18000	18000	18000	50000	27000	18000	18000	18000	18000	27000	50000	18000	18000	18000
A5-Udskiftning af gummifuger	0	0	0	0	32000	0	0	0	0	0	0	32000	0	0	0	0	0	0	32000	0	0	0

Likviditet med kontogruppe

Ejendom 100-212-Bavne Ager
Budget 1- 01-07-2024 - 30-06-2025

	Regnskab	Budget	24/25	25/26	26/27	27/28	28/29	29/30	30/31	31/32	32/33	33/34	34/35	35/36	36/37	37/38	38/39	39/40	40/41	41/42	42/43	43/44
A49-Vedligeholdelse af køkkener	0	0	0	0	0	0	375000	0	0	0	0	0	0	0	0	0	0	0	0	0	0	0
A59-Nøgler og låse	0	0	2000	2000	2000	2000	2000	2000	2000	2000	2000	2000	2000	2000	2000	2000	2000	2000	2000	2000	2000	2000
A67-Udsk.entrégulv til vinyl	0	0	8000	8000	8000	8000	8000	8000	8000	8000	8000	8000	8000	8000	8000	8000	8000	8000	8000	8000	8000	8000
A81-Brandteknisk gennemgang	0	0	9000	0	0	0	0	9000	0	0	0	0	9000	0	0	0	0	9000	0	0	0	0
A82-Gelænder/div.snedkerarb.	0	0	8000	8000	8000	8000	8000	8000	8000	8000	8000	8000	8000	8000	8000	8000	8000	8000	8000	8000	8000	8000
1163101 - Bygning, snedker vedlig	16337	0	3000	3000	3000	3000	3000	3000	3000	3000	3000	3000	3000	3000	3000	3000	3000	3000	3000	3000	3000	3000
A60-Snedker/vedligeholdelse	0	0	3000	3000	3000	3000	3000	3000	3000	3000	3000	3000	3000	3000	3000	3000	3000	3000	3000	3000	3000	3000
1163150 - Vedligeholdelse / flyttebol	60207	0	30000	30000	30000	30000	30000	30000	30000	30000	30000	30000	30000	30000	30000	30000	30000	30000	30000	30000	30000	30000
A54-Flyttelejligheder	0	0	30000	30000	30000	30000	30000	30000	30000	30000	30000	30000	30000	30000	30000	30000	30000	30000	30000	30000	30000	30000
1163200 - Bygning, bolig, installati	52354	0	46600	46600	46600	46600	46600	46600	46600	46600	46600	46600	46600	46600	46600	46600	46600	46600	46600	46600	46600	46600
A12-Udskiftning af komfurer	0	0	18600	18600	18600	18600	18600	18600	18600	18600	18600	18600	18600	18600	18600	18600	18600	18600	18600	18600	18600	18600
A26-Udskiftning af sanitet	0	0	10000	10000	10000	10000	10000	10000	10000	10000	10000	10000	10000	10000	10000	10000	10000	10000	10000	10000	10000	10000
A27-Udskiftning af blandingsbat	0	0	10000	10000	10000	10000	10000	10000	10000	10000	10000	10000	10000	10000	10000	10000	10000	10000	10000	10000	10000	10000
A83-Rep.armaturer,sanitet,hvide	0	0	8000	8000	8000	8000	8000	8000	8000	8000	8000	8000	8000	8000	8000	8000	8000	8000	8000	8000	8000	8000
1163201 - Bygning, armatur og san	0	0	5000	5000	5000	5000	5000	5000	5000	5000	5000	5000	5000	5000	5000	5000	5000	5000	5000	5000	5000	5000
A85-Rep. sanitet	0	0	5000	5000	5000	5000	5000	5000	5000	5000	5000	5000	5000	5000	5000	5000	5000	5000	5000	5000	5000	5000
Bygning fælles indvendig	0	0	0	0	0	0	0	0	0	0	0	0	0	0	0	0	0	0	0	0	0	0
Bygning tekniske installationer	91246	0	162000	202000	162000	152000	162000	152000	294500	152000	162000	152000	162000	202000	162000	152000	162000	152000	232000	152000	162000	152000
1165100 - Bygning, tekniske install	1781	0	20000	10000	20000	10000	20000	10000	20000	10000	20000	10000	20000	10000	20000	10000	20000	10000	20000	10000	20000	10000
A2-Rensning af tagrender/-nedlø	0	0	10000	0	10000	0	10000	0	10000	0	10000	0	10000	0	10000	0	10000	0	10000	0	10000	0
A69-Diverse rens af afløb	0	0	10000	10000	10000	10000	10000	10000	10000	10000	10000	10000	10000	10000	10000	10000	10000	10000	10000	10000	10000	10000
1165101 - Bygning, afløb vedligeh	8772	0	5000	5000	5000	5000	5000	5000	5000	5000	5000	5000	5000	5000	5000	5000	5000	5000	5000	5000	5000	5000
A77-Afløb/vedligeholdelse	0	0	5000	5000	5000	5000	5000	5000	5000	5000	5000	5000	5000	5000	5000	5000	5000	5000	5000	5000	5000	5000
1165201 - Bygning, EL vedligehold	23238	0	15000	15000	15000	15000	15000	15000	15000	15000	15000	15000	15000	15000	15000	15000	15000	15000	15000	15000	15000	15000
A28-Diverse el-arbejder	0	0	10000	10000	10000	10000	10000	10000	10000	10000	10000	10000	10000	10000	10000	10000	10000	10000	10000	10000	10000	10000
A86-Rep. div. El	0	0	5000	5000	5000	5000	5000	5000	5000	5000	5000	5000	5000	5000	5000	5000	5000	5000	5000	5000	5000	5000
1165400 - Bygning, tekniske install	0	0	18000	68000	18000	18000	18000	18000	18000	18000	18000	18000	18000	18000	68000	18000	18000	18000	18000	18000	18000	18000
A7-Udskiftning VVB-unit	0	0	18000	18000	18000	18000	18000	18000	18000	18000	18000	18000	18000	18000	18000	18000	18000	18000	18000	18000	18000	18000
A9-Udsk. vandmålere	0	0	0	50000	0	0	0	0	0	0	0	0	0	50000	0	0	0	0	0	0	0	0
1165401 - Bygning, vand vedligeho	7869	0	5000	5000	5000	5000	5000	5000	5000	5000	5000	5000	5000	5000	5000	5000	5000	5000	5000	5000	5000	5000
A62-Div. vvs-arbejder, vand	0	0	5000	5000	5000	5000	5000	5000	5000	5000	5000	5000	5000	5000	5000	5000	5000	5000	5000	5000	5000	5000
1165500 - Bygning, tekniske install	2250	0	8000	8000	8000	8000	8000	8000	8000	8000	8000	8000	8000	8000	8000	8000	8000	8000	8000	8000	8000	8000
A70-Web adgang	0	0	8000	8000	8000	8000	8000	8000	8000	8000	8000	8000	8000	8000	8000	8000	8000	8000	8000	8000	8000	8000
1165501 - Bygning div.varmearbej	11438	0	15000	15000	15000	15000	15000	15000	15000	15000	15000	15000	15000	15000	15000	15000	15000	15000	15000	15000	15000	15000
A38-Div. varme.arb & KeepFocu	0	0	15000	15000	15000	15000	15000	15000	15000	15000	15000	15000	15000	15000	15000	15000	15000	15000	15000	15000	15000	15000
1165700 - Bygning, tekniske install	35898	0	76000	76000	76000	76000	76000	76000	146000	76000	76000	76000	76000	76000	76000	76000	76000	76000	146000	76000	76000	76000
A10-Service Genvex	0	0	55000	55000	55000	55000	55000	55000	55000	55000	55000	55000	55000	55000	55000	55000	55000	55000	55000	55000	55000	55000
A13-Udskiftning af emfang	0	0	6000	6000	6000	6000	6000	6000	6000	6000	6000	6000	6000	6000	6000	6000	6000	6000	6000	6000	6000	6000
A44-Rens af kanaler	0	0	0	0	0	0	0	0	70000	0	0	0	0	0	0	0	0	0	70000	0	0	0

Likviditet med kontogruppe

Side 5 af 5
01-11-2023 06:30

Ejendom 100-212-Bavne Ager
Budget 1- 01-07-2024 - 30-06-2025

	Regnskab	Budget	24/25	25/26	26/27	27/28	28/29	29/30	30/31	31/32	32/33	33/34	34/35	35/36	36/37	37/38	38/39	39/40	40/41	41/42	42/43	43/44
A51-Udsk af div.ved ventilations	0	0	15000	15000	15000	15000	15000	15000	15000	15000	15000	15000	15000	15000	15000	15000	15000	15000	15000	15000	15000	15000
1165800 - Bygning, tekniske install	0	0	0	0	0	0	0	0	62500	0	0	0	0	0	0	0	0	0	0	0	0	0
A71-Udsk. YouSee-kabler	0	0	0	0	0	0	0	0	62500	0	0	0	0	0	0	0	0	0	0	0	0	0
Materiel	0	0	0	0	0	0	0	0	0	55000	5000	5000	5000	5000	5000	5000	5000	5000	5000	55000	5000	5000
1166100 - Materiel, kørende	0	0	0	0	0	0	0	0	0	55000	5000	5000	5000	5000	5000	5000	5000	5000	5000	55000	5000	5000
A78-Indkøb af 2 robotplæneklipp	0	0	0	0	0	0	0	0	0	50000	0	0	0	0	0	0	0	0	0	50000	0	0
A79-Service på robotplæneklipp	0	0	0	0	0	0	0	0	0	5000	5000	5000	5000	5000	5000	5000	5000	5000	5000	5000	5000	5000
Forbedringsarbejder ønsket af AB	0	0	0	0	0	0	0	0	0	0	0	0	0	0	0	0	0	0	0	0	0	0
Planlagt/periodisk vedligeholdelse i alt	0	0	0	0	0	0	0	0	0	0	0	0	0	0	0	0	0	0	0	0	0	0
Total	526423	0	837600	875600	817600	745600	1099100	734600	908100	780600	725600	706100	584600	665600	595600	580600	579100	609600	712600	630600	595600	654100