



Boligforeningen VIBO

Afdeling 214 - Skovsminde

Skæringsdato: 01-01-2008

Budget 2024/2025 og regnskab 2022/2023 i sammendrag



Antal boliger: 57

Antal bolig m² : 3.728

Lejeregulering pr. 1. juli 2024

Forhøjelse pr. m² i %	3,8 %
Beboers årlig gennemsnit forhøjelse pr. m ² i kr.	57,12 kr.
Afdelingens forhøjelse i alt på årsbasis	213.000 kr.
Gennemsnitsleje pr. m ²	1.556,71 kr.
1% udgør i kr.	58.031 kr.

Eksempel på ny leje 3,8 % stigning i kr. pr. 1. juli 2024

Ekskl. aconto varme og vand, antennebidrag, individuel modernisering

Antal rum	Gennemsnit m ²	Gennemsnit leje før i kr.	Gennemsnitlig ændring i kr.	Gennemsnitlig leje efter i kr.
2	65,40	8.173	311	8.484

Det går dine huslejekroner til:

Rød - her har du ingen indflydelse

Blå - her har du delvis indflydelse

Grøn - her har du stor indflydelse

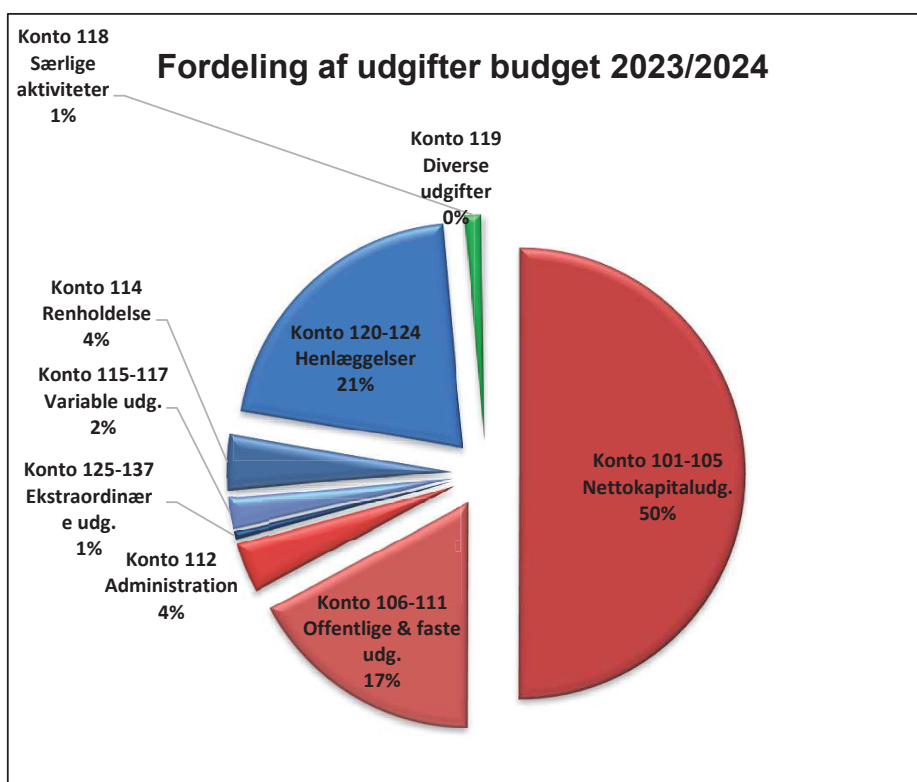



Forklaring til regnskab og budget for afdeling 214

Renovation (konto 109)

Renovationen er steget meget i forhold til sidste år.

Almindelig vedligeholdelse (konto 115)

Generelt ses meget lave udgifter på konto 115. Dette skyldes delvis flytning til D&V-planen.

Renter og kursregulering (konto 131/202)

Negativ kursregulering på obligationsbeholdninger i fællesforvaltning er overført fra Vibo til udgifter i afdelingen under konto 131. Negativ kursregulering er efterfølgende indtægtsført i afdelingen under konto 202 og overført til konto 401 "Planlagt og periodisk vedligeholdelse og fornyelser".

En mindre renteindtægt af likvider i fællesforvaltning, er overført fra Vibo til afdelingen.

Underskud (konto 210)

Årets resultat er et underskud på kr. 80.358.

Kort opsummering af budget 2024/2025 for afdeling 214

Der er i budgettet indregnet en huslejeforhøjelse på 3,8%. Denne forhøjelse skyldes primært stigninger på renovationen (konto 109) og henlæggelser til vedligeholdelsesplanen (konto 120).



Afdeling 214 - Skovsminde

Årsregnskab 2022/2023, samt forslag til driftsbudget 2024/2025

UDGIFTER

Konto Specifikation	Budget	Regnskab	Gældende	Forslag til
	2022/2023	2022/2023	budget	nyt budget
	i hele kr.	i hele kr.	i hele kr.	i hele kr.
105.9 Nettokapitaludgifter	3.021.400	3.023.679	3.041.600	3.023.700
Offentlige og andre faste udgifter				
106 Ejendomsskatter	61.400	61.409	61.400	61.400
107 Vandafgift	280.000	289.813	296.000	301.500
109 Renovation	75.000	150.120	64.000	156.000
110 Forsikringer	79.000	65.815	67.000	67.200
111 Afdelingens energiforbrug:				
1. El til fællesarealer	302.000	366.913	450.465	450.400
2. målerpasning m.v.	0	9	0	0
	<u>302.000</u>	<u>366.922</u>	<u>450.465</u>	<u>450.400</u>
112 Bidrag til boligorganisationen				
1. Bidrag pr. lejemålsenhed	235.200	235.182	226.800	218.000
	<u>235.200</u>	<u>235.182</u>	<u>226.800</u>	<u>218.000</u>
113.9 Offentlige og andre faste udgifter i alt	1.032.600	1.169.261	1.165.665	1.254.500
Variable udgifter				
114 Renholdelse	238.000	222.090	235.200	242.100
115 Almindelig vedligeholdelse	50.000	15.809	50.000	50.000
116 Planlagt og periodisk vedligeholdelse og fornyelser				
1. Afholdte udgifter	1.238.000	853.031	1.214.500	1.578.400
2. Heraf dækket af tidligere hensættelser	-1.238.000	-853.031	-1.214.500	-1.578.400
	<u>0</u>	<u>0</u>	<u>0</u>	<u>0</u>
117 Istandsættelse ved fraflytning m.v. (A/B-ordning)				
1. Afholdte udgifter	44.000	40.817	30.000	33.000
2. Heraf dækket af tidligere hensættelser	-44.000	-40.817	-30.000	-33.000
	<u>0</u>	<u>0</u>	<u>0</u>	<u>0</u>

Afdeling 214 - Skovsminde

Årsregnskab 2022/2023, samt forslag til driftsbudget 2024/2025

UDGIFTER

Konto Specifikation	Budget	Regnskab	Gældende	Forslag til
	2022/2023	2022/2023	budget	nyt budget
	i hele kr.	i hele kr.	i hele kr.	i hele kr.
118 Særlige aktiviteter				
2. Andel af fællesfaciliteters drift	66.500	74.295	70.500	72.500
	66.500	74.295	70.500	72.500
119 Diverse udgifter				
1. Kontingent BL	8.000	9.046	8.600	9.400
2. Andre bestyrelsesudgifter	4.300	4.275	4.300	4.300
5. Konsulent assistance	0	1.250	0	0
	12.300	14.571	12.900	13.700
119.9 Variable udgifter i alt	366.800	326.765	368.600	378.300
Henlæggelser				
120 Planlagt og periodisk vedligeholdelse	1.064.400	1.064.400	1.135.000	1.240.000
123 Tab ved fraflytninger	19.300	5.483	19.400	21.200
124.8 Henlæggelser i alt	1.083.700	1.069.883	1.154.400	1.261.200
124.9 Samlede ordinære udgifter	5.504.500	5.589.588	5.730.265	5.917.700
Ekstraordinære udgifter				
129 1. Tab ved lejeledighed m.v.	0	440	0	0
2. Dækket af dispositionsfonden	0	-440	0	0
	0	0	0	0
130 1. Tab ved fraflytninger	0	3.944	0	0
2. Dækket af tidligere henlæggelser	0	-3.944	0	0
	0	0	0	0

Afdeling 214 - Skovsminde

Årsregnskab 2022/2023, samt forslag til driftsbudget 2024/2025

UDGIFTER

Konto Specifikation	Budget	Regnskab	Gældende	Forslag til
	2022/2023	2022/2023	budget	nyt budget
	i hele kr.	i hele kr.	i hele kr.	i hele kr.
131 Andre renter				
6. Kursregulering/renter(konto 202/401)	0	76.138	0	0
	0	76.138	0	0
133 Afvikling af				
1. Underskud fra tidligere år (konto 407.1)	0	0	25.900	36.000
	0	0	25.900	36.000
137 Ekstraordinære udgifter i alt	0	76.138	25.900	36.000
139 Udgifter i alt	5.504.500	5.665.726	5.756.165	5.953.700
150 Udgifter og evt. overskud i alt	5.504.500	5.665.726	5.756.165	5.953.700

Mindre afrundsdifferencer kan forekomme



Afdeling 214 - Skovsminde

Årsregnskab 2022/2023, samt forslag til driftsbudget 2024/2025

INDTÆGTER

Konto Specifikation	Budget	Regnskab	Gældende	Forslag til
	2022/2023 i hele kr.	2022/2023 i hele kr.	budget 2023/2024 i hele kr.	nyt budget 2024/2025 i hele kr.
201 Boligafgifter og leje				
3. Almene ældreboliger	5.323.900	5.324.256	5.590.165	5.803.100
	5.323.900	5.324.256	5.590.165	5.803.100
202 Renter	0	4.455	0	0
Kursregulering/renter (konto202/401)	0	76.138	0	0
	0	80.593	0	0
203 Andre ordinære indtægter				
1. Tilskud fra boligorganisationen	30.000	29.868	15.400	0
3. Andel af fællesfaciliteters drift - Kælderleje	150.600	150.635	150.600	150.600
	180.600	180.503	166.000	150.600
203.9 Ordinære indtægter	5.504.500	5.585.352	5.756.165	5.953.700
Ekstraordinære indtægter				
206 Korrektion tidligere år	0	15	0	0
208 Ekstraordinære indtægter i alt	0	15	0	0
209 Indtægter i alt	5.504.500	5.585.367	5.756.165	5.953.700
210 Årets underskud overført (konto 407.1)	0	80.358	0	0
220 Indtægter og evt. underskud i alt	5.504.500	5.665.725	5.756.165	5.953.700

Mindre afrundingsdifferencer kan forekomme



Afdeling 214 - Skovsminde

Årsregnskab 2022/2023, samt forslag til driftsbudget 2024/2025

INDTÆGTER

Konto Specifikation	Budget	Regnskab	Gældende	Forslag til
	2022/2023	2022/2023	budget	nyt budget
	i hele kr.	i hele kr.	i hele kr.	i hele kr.

	Regnskab	Regnskab	
	2021/2022	2022/2023	Ændring
Henlæggelser (afdelingens opsparing)			
401 Planlagt og periodisk vedligeholdelse og fornyelser	4.384.754	4.151.332	-233.422
402 Istandsættelse ved fraflytning (A-ordning)	304.775	263.958	-40.817
405 Tab ved fraflytninger	19.209	20.748	1.539
406.9 Henlæggelser i alt	4.708.738	4.436.038	-272.700
407 Opsamlet resultat	-498.161	-209.866	288.295
407.9 Henlæggelser +/- opsamlet resultat	4.210.578	4.226.172	15.594

Afdelingens officielle årsregnskab med tilhørende noter og revisionspåtegning er at finde på afdelingens hjemmeside www.vibo.dk. Årsregnskabet kan også rekvireres på ejendomskontoret.

Likviditet med kontogruppe

Ejendom 100-214-Skovsmindeparken I
Budget 1- 01-07-2024 - 30-06-2025

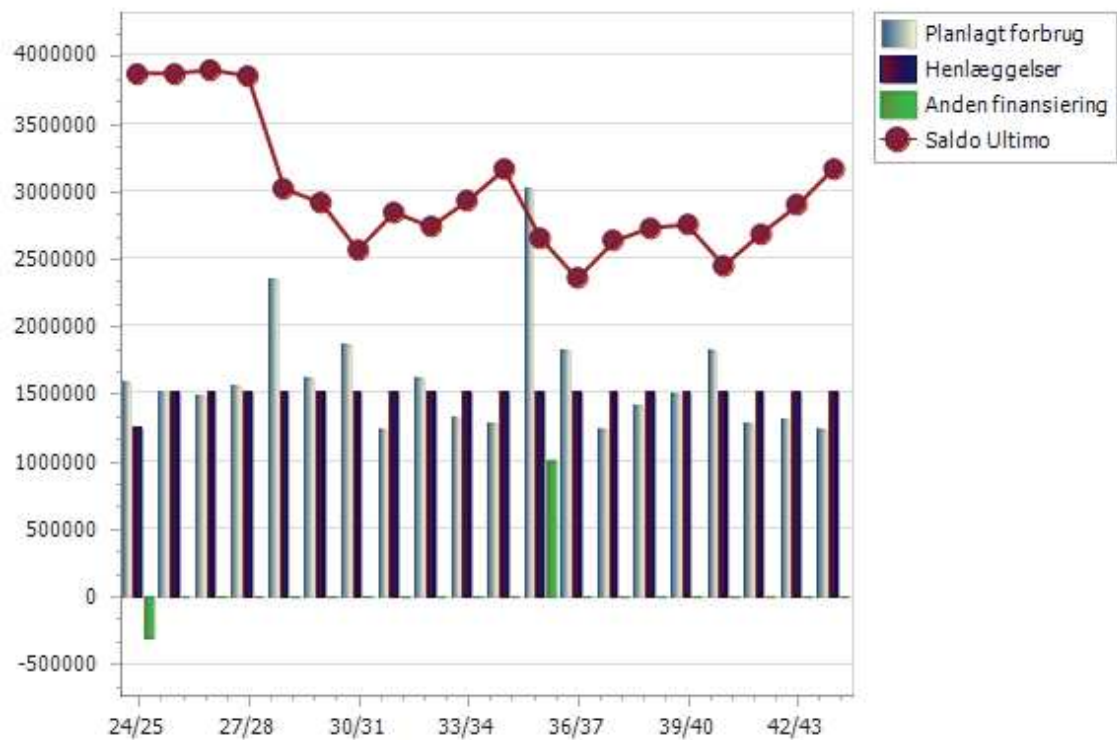

Likviditet med kontogruppe

Ejendom 100-214-Skovsmindeparken I
Budget 1- 01-07-2024 - 30-06-2025

	Regnskab	Budget	24/25	25/26	26/27	27/28	28/29	29/30	30/31	31/32	32/33	33/34	34/35	35/36	36/37	37/38	38/39	39/40	40/41	41/42	42/43	43/44
Planlagt/periodisk vedligeholdelse (116	853031	0	1578400	1510000	1481000	1554000	2343500	1609000	1859000	1230000	1615000	1316500	1279000	3015000	1808000	1230000	1407500	1488000	1810000	1275000	1298000	1232500
Ny gruppe	0	0	0	0	0	0	0	0	0	0	0	0	0	0	0	0	0	0	0	0	0	0
Terræn	254473	0	279000	339000	279000	279000	281500	279000	589000	279000	279000	281500	279000	339000	279000	279000	281500	279000	339000	279000	279000	281500
1161100 - Terræn, konstruktion	87495	0	54000	74000	54000	74000	54000	74000	304000	74000	54000	74000	54000	74000	54000	74000	54000	74000	54000	74000	54000	74000
A43-Vedligehold eksist.asfaltbel	0	0	0	0	0	0	0	0	250000	0	0	0	0	0	0	0	0	0	0	0	0	0
A73-V.vedligeholdelse - fordelin	0	0	54000	54000	54000	54000	54000	54000	54000	54000	54000	54000	54000	54000	54000	54000	54000	54000	54000	54000	54000	54000
A83-Belægninger - fordeling	0	0	0	20000	0	20000	0	20000	0	20000	0	20000	0	20000	0	20000	0	20000	0	20000	0	20000
1161200 - Terræn, teknisk anlæg	0	0	0	0	0	0	2500	0	0	0	0	2500	0	0	0	0	2500	0	0	0	0	2500
A64-Rens af tag- og vejbrønde -	0	0	0	0	0	0	2500	0	0	0	0	2500	0	0	0	0	2500	0	0	0	0	2500
1161300 - Terræn, inventar	19375	0	27000	67000	27000	7000	27000	7000	87000	7000	27000	7000	27000	67000	27000	7000	27000	7000	87000	7000	27000	7000
A9-Maling udv. træværk fordelin	0	0	0	60000	0	0	0	0	60000	0	0	0	0	60000	0	0	0	0	60000	0	0	0
A15-Udearealer fordeling	0	0	20000	0	20000	0	20000	0	20000	0	20000	0	20000	0	20000	0	20000	0	20000	0	20000	0
A53-Vask containere 3 gange årl	0	0	7000	7000	7000	7000	7000	7000	7000	7000	7000	7000	7000	7000	7000	7000	7000	7000	7000	7000	7000	7000
1161400 - Terræn, beplantning	135352	0	193000	193000	193000	193000	193000	193000	193000	193000	193000	193000	193000	193000	193000	193000	193000	193000	193000	193000	193000	193000
A105-Grøn vedligehold - fordele	0	0	168000	168000	168000	168000	168000	168000	168000	168000	168000	168000	168000	168000	168000	168000	168000	168000	168000	168000	168000	168000
A142-Ombepl.& div.garnterarb.	0	0	25000	25000	25000	25000	25000	25000	25000	25000	25000	25000	25000	25000	25000	25000	25000	25000	25000	25000	25000	25000
1161401 - Terræn, gartnerisk genn	12251	0	5000	5000	5000	5000	5000	5000	5000	5000	5000	5000	5000	5000	5000	5000	5000	5000	5000	5000	5000	5000
A104-Grønne områder - fordeles	0	0	5000	5000	5000	5000	5000	5000	5000	5000	5000	5000	5000	5000	5000	5000	5000	5000	5000	5000	5000	5000
Bygning klimaskærm	27690	0	137400	212000	117000	132000	137000	357000	197000	132000	117000	132000	117000	732000	617000	132000	117000	357000	197000	132000	137000	132000
1162200 - Bygning, klimaskærm, fa	8553	0	33000	53000	33000	23000	33000	23000	63000	23000	33000	23000	33000	53000	33000	23000	33000	23000	63000	23000	33000	23000
A51-Ekstern årgennemgang - f	0	0	0	30000	0	0	0	0	30000	0	0	0	0	30000	0	0	0	0	30000	0	0	0
A106-Div. murværk - fordeles	0	0	10000	0	10000	0	10000	0	10000	0	10000	0	10000	0	10000	0	10000	0	10000	0	10000	0
A133-Forsikring/skader	0	0	20000	20000	20000	20000	20000	20000	20000	20000	20000	20000	20000	20000	20000	20000	20000	20000	20000	20000	20000	20000
A134-Skadedyr	0	0	3000	3000	3000	3000	3000	3000	3000	3000	3000	3000	3000	3000	3000	3000	3000	3000	3000	3000	3000	3000
1162300 - Bygning, klimaskærm, ta	0	0	70400	50000	50000	50000	50000	50000	50000	50000	50000	50000	50000	50000	50000	50000	50000	50000	50000	50000	50000	50000
A11-Reparation tag fordeling	0	0	50000	50000	50000	50000	50000	50000	50000	50000	50000	50000	50000	50000	50000	50000	50000	50000	50000	50000	50000	50000
A137-Udsk. af tag - fordeling	0	0	0	0	0	0	0	0	0	0	0	0	0	0	0	0	0	0	0	0	0	0
A153-Droneoverflyvning	0	0	20400	0	0	0	0	0	0	0	0	0	0	0	0	0	0	0	0	0	0	0
1162400 - Bygning, klimaskærm, al	0	0	0	75000	0	25000	0	25000	50000	25000	0	25000	0	75000	0	25000	0	25000	50000	25000	0	25000
A70-Rens af altaner/terrasser - f	0	0	0	50000	0	0	0	0	50000	0	0	0	0	50000	0	0	0	0	50000	0	0	0
A115-Olier gelænder.	0	0	0	25000	0	25000	0	25000	0	25000	0	25000	0	25000	0	25000	0	25000	0	25000	0	25000
1162600 - Bygning, klimaskærm, d	19137	0	34000	34000	34000	34000	54000	259000	34000	34000	34000	34000	34000	554000	534000	34000	34000	259000	34000	34000	54000	34000
A21-Gennemgang døre og vindu	0	0	24000	24000	24000	24000	24000	24000	24000	24000	24000	24000	24000	24000	24000	24000	24000	24000	24000	24000	24000	24000
A75-Udsk. gummifuger vinduer/	0	0	0	0	0	0	0	225000	0	0	0	0	0	0	0	0	0	225000	0	0	0	0
A107-Udsk.gummifuger terrasse	0	0	0	0	0	0	20000	0	0	0	0	0	0	20000	0	0	0	0	0	0	20000	0
A116-Udsk. vinduer og døre	0	0	0	0	0	0	0	0	0	0	0	0	0	500000	500000	0	0	0	0	0	0	0
A117-Rep. af vinduer, indiv.	0	0	10000	10000	10000	10000	10000	10000	10000	10000	10000	10000	10000	10000	10000	10000	10000	10000	10000	10000	10000	10000
Bygning bolig/erhvervsenhed	136346	0	160000	151000	211000	151000	1036000	160000	181000	151000	181000	211000	190000	151000	181000	151000	181000	160000	241000	151000	181000	151000
1163100 - Bygning, bolig, konstruk	7834	0	32000	23000	83000	23000	908000	32000	53000	23000	53000	83000	62000	23000	53000	23000	53000	32000	113000	23000	53000	23000

Likviditet med kontogruppe

Ejendom 100-214-Skovsmindeparken I
Budget 1- 01-07-2024 - 30-06-2025

	Regnskab	Budget	24/25	25/26	26/27	27/28	28/29	29/30	30/31	31/32	32/33	33/34	34/35	35/36	36/37	37/38	38/39	39/40	40/41	41/42	42/43	43/44
A52-Udskiftning af gummifuger i	0	0	0	0	60000	0	0	0	0	0	0	60000	0	0	0	0	0	0	60000	0	0	0
A99-Renov. køkner i lejligheder	0	0	0	0	0	0	855000	0	0	0	0	0	0	0	0	0	0	0	0	0	0	0
A118-Låse og nøgler	0	0	8000	8000	8000	8000	8000	8000	8000	8000	8000	8000	8000	8000	8000	8000	8000	8000	8000	8000	8000	8000
A119-Nyt gulv i lejligheder	0	0	0	0	0	0	30000	0	30000	0	30000	0	30000	0	30000	0	30000	0	30000	0	30000	0
A143-Brandteknisk gennemgang	0	0	9000	0	0	0	0	9000	0	0	0	0	9000	0	0	0	0	9000	0	0	0	0
A144-Gelænder & div.snedkerar	0	0	15000	15000	15000	15000	15000	15000	15000	15000	15000	15000	15000	15000	15000	15000	15000	15000	15000	15000	15000	15000
1163101 - Bygning, snedker vedlig	18705	0	5000	5000	5000	5000	5000	5000	5000	5000	5000	5000	5000	5000	5000	5000	5000	5000	5000	5000	5000	5000
A108-Div. tømrerarb., indiv. - ford	0	0	5000	5000	5000	5000	5000	5000	5000	5000	5000	5000	5000	5000	5000	5000	5000	5000	5000	5000	5000	5000
1163150 - Vedligeholdelse / flyttebol	35907	0	50000	50000	50000	50000	50000	50000	50000	50000	50000	50000	50000	50000	50000	50000	50000	50000	50000	50000	50000	50000
A101-Flyttelejligheder	0	0	50000	50000	50000	50000	50000	50000	50000	50000	50000	50000	50000	50000	50000	50000	50000	50000	50000	50000	50000	50000
1163200 - Bygning, bolig, installati	46270	0	68000	68000	68000	68000	68000	68000	68000	68000	68000	68000	68000	68000	68000	68000	68000	68000	68000	68000	68000	68000
A29-Udsk. køleskabe i lejlighede	0	0	18000	18000	18000	18000	18000	18000	18000	18000	18000	18000	18000	18000	18000	18000	18000	18000	18000	18000	18000	18000
A84-Udsk. bl.batterier i lejlighed	0	0	20000	20000	20000	20000	20000	20000	20000	20000	20000	20000	20000	20000	20000	20000	20000	20000	20000	20000	20000	20000
A93-Udsk. sanitet af lejligheder	0	0	10000	10000	10000	10000	10000	10000	10000	10000	10000	10000	10000	10000	10000	10000	10000	10000	10000	10000	10000	10000
A145-Rep.armatur/sanitet/hv.var	0	0	20000	20000	20000	20000	20000	20000	20000	20000	20000	20000	20000	20000	20000	20000	20000	20000	20000	20000	20000	20000
1163201 - Bygning, armatur og san	27630	0	5000	5000	5000	5000	5000	5000	5000	5000	5000	5000	5000	5000	5000	5000	5000	5000	5000	5000	5000	5000
A109-Div. vvs-arbejder - fordeles	0	0	5000	5000	5000	5000	5000	5000	5000	5000	5000	5000	5000	5000	5000	5000	5000	5000	5000	5000	5000	5000
Bygning fælles indvendig	99589	0	598000	447000	443000	607000	398000	452000	338000	307000	637000	307000	292000	392000	292000	307000	337000	307000	632000	352000	292000	307000
1164100 - Bygning, fælles, indvend	99589	0	598000	447000	443000	607000	398000	452000	338000	307000	637000	307000	292000	392000	292000	307000	337000	307000	632000	352000	292000	307000
A10-Maling fællesareal fordeling	0	0	300000	0	0	0	0	0	0	0	300000	0	0	0	0	0	0	0	300000	0	0	0
A30-Udsk.kølesk/frysere fællesk	0	0	25000	25000	25000	25000	25000	25000	25000	25000	25000	25000	25000	25000	25000	25000	25000	25000	25000	25000	25000	25000
A33-Udsk.kogepl/ovne fælleskø	0	0	6000	0	6000	0	6000	0	6000	0	0	0	0	0	0	0	0	0	0	0	0	0
A42-Supplering af service m.m.-	0	0	30000	30000	30000	30000	30000	30000	30000	30000	30000	30000	30000	30000	30000	30000	30000	30000	30000	30000	30000	30000
A45-Vask/vedligehold af gardine	0	0	25000	25000	25000	25000	25000	25000	25000	25000	25000	25000	25000	25000	25000	25000	25000	25000	25000	25000	25000	25000
A62-Møbler (indv.) - fordeles	0	0	30000	30000	30000	30000	30000	30000	30000	30000	30000	30000	30000	30000	30000	30000	30000	30000	30000	30000	30000	30000
A71-Vedligeh. vinylgulve - fordel	0	0	15000	15000	15000	15000	15000	15000	15000	15000	15000	15000	15000	15000	15000	15000	15000	15000	15000	15000	15000	15000
A81-Maling indiv. døre,karme,træ	0	0	0	40000	0	0	0	0	40000	0	0	0	0	40000	0	0	0	0	40000	0	0	0
A85-Udsk. opvaskemaskiner i f	0	0	0	45000	0	45000	0	45000	0	45000	0	45000	0	45000	0	45000	0	45000	0	45000	0	45000
A94-Udsk/service ABDL-døre/pu	0	0	20000	20000	20000	20000	20000	20000	20000	20000	20000	20000	20000	20000	20000	20000	20000	20000	20000	20000	20000	20000
A95-Udsk.inventar fælleskøkn	0	0	15000	15000	15000	15000	15000	15000	15000	15000	15000	15000	15000	15000	15000	15000	15000	15000	15000	15000	15000	15000
A96-Udsk. af vinylgulve - fordel	0	0	0	100000	100000	100000	100000	100000	0	0	0	0	0	0	0	0	0	0	0	0	0	0
A100-Uds.bl.batterier fælleskøkn	0	0	2000	2000	2000	2000	2000	2000	2000	2000	2000	2000	2000	2000	2000	2000	2000	2000	2000	2000	2000	2000
A112-Pudsning vinduer/døre ud	0	0	20000	20000	20000	20000	20000	20000	20000	20000	20000	20000	20000	20000	20000	20000	20000	20000	20000	20000	20000	20000
A120-Lakering gulv fællesstue	0	0	0	0	45000	0	0	45000	0	0	45000	0	0	45000	0	0	45000	0	0	45000	0	0
A138-Slibning gulv, fællesrum - f	0	0	0	40000	0	40000	0	40000	0	40000	0	40000	0	40000	0	40000	0	40000	0	40000	0	40000
A146-Udsk. af gardiner (fordeles	0	0	0	0	0	200000	0	0	0	0	0	0	0	0	0	0	0	0	0	0	0	0
A147-Uds.tørre-/vaskemask,fæll	0	0	70000	0	70000	0	70000	0	70000	0	70000	0	70000	0	70000	0	70000	0	70000	0	70000	0
A148-Servicekontr. vasketørre/o	0	0	40000	40000	40000	40000	40000	40000	40000	40000	40000	40000	40000	40000	40000	40000	40000	40000	40000	40000	40000	40000
Bygning tekniske installationer	334933	0	404000	361000	431000	385000	491000	361000	554000	361000	401000	385000	401000	1401000	439000	361000	491000	385000	401000	361000	409000	361000

Likviditet med kontogruppe

Side 6 af 6
03-11-2023 11:23

Ejendom 100-214-Skovsmindeparken I
Budget 1- 01-07-2024 - 30-06-2025

	Regnskab	Budget	24/25	25/26	26/27	27/28	28/29	29/30	30/31	31/32	32/33	33/34	34/35	35/36	36/37	37/38	38/39	39/40	40/41	41/42	42/43	43/44
A59-Service/udsk.batterier røgv	0	0	15000	15000	15000	15000	15000	15000	15000	15000	15000	15000	15000	15000	15000	15000	15000	15000	15000	15000	15000	15000
A60-Udsk. af dørtелефoner - forde	0	0	0	0	0	0	50000	0	0	0	0	0	0	0	0	0	50000	0	0	0	0	0
A82-Service/udsk.batterier nød-/	0	0	20000	20000	20000	20000	20000	20000	20000	20000	20000	20000	20000	20000	20000	20000	20000	20000	20000	20000	20000	20000
A127-Udsk. antennekabler	0	0	0	0	0	0	0	0	145000	0	0	0	0	0	0	0	0	0	0	0	0	0
A139-Udsk. elevator (2 stk.) ford	0	0	0	0	0	0	0	0	0	0	0	0	0	1000000	0	0	0	0	0	0	0	0
Materiel	0	0	0	0	0	0	0	0	0	0	0	0	0	0	0	0	0	0	0	0	0	0
Forbedringsarbejder ønsket af AB	0	0	0	0	0	0	0	0	0	0	0	0	0	0	0	0	0	0	0	0	0	0
Planlagt/periodisk vedligeholdelse i alt	0	0	0	0	0	0	0	0	0	0	0	0	0	0	0	0	0	0	0	0	0	0
Total	853031	0	1578400	1510000	1481000	1554000	2343500	1609000	1859000	1230000	1615000	1316500	1279000	3015000	1808000	1230000	1407500	1488000	1810000	1275000	1298000	1232500