

Boligforeningen VIBO



Afdeling 306 - Harløsev/ Rosenalle /Bremerholm /Solvej

Skæringsdato: 01-01-1999

Budget 2024/2025 og regnskab 2022/2023 i sammendrag



Antal boliger: 41

Antal bolig m² : 2.590

Lejeregulering pr. 1. juli 2024

Forhøjelse pr. m² i %	2,6 %
Beboers årlig gennemsnit forhøjelse pr. m ² i kr.	33,82 kr.
Afdelingens forhøjelse i alt på årsbasis	87.600 kr.
Gennemsnitsleje pr. m ²	1.334,05 kr.
1% udgør i kr.	34.552 kr.

Eksempel på ny leje 2,6 % stigning i kr. pr. 1. juli 2024

Ekskl. aconto varme og vand, antennebidrag, individuel modernisering

Antal rum	Gennemsnit m ²	Gennemsnit leje før i kr.	Gennemsnitlig ændring i kr.	Gennemsnitlig leje efter i kr.
2	63,17	6.845	178	7.023

Det går dine huslejekroner til:

Rød - her har du ingen indflydelse

Blå - her har du delvis indflydelse

Grøn - her har du stor indflydelse

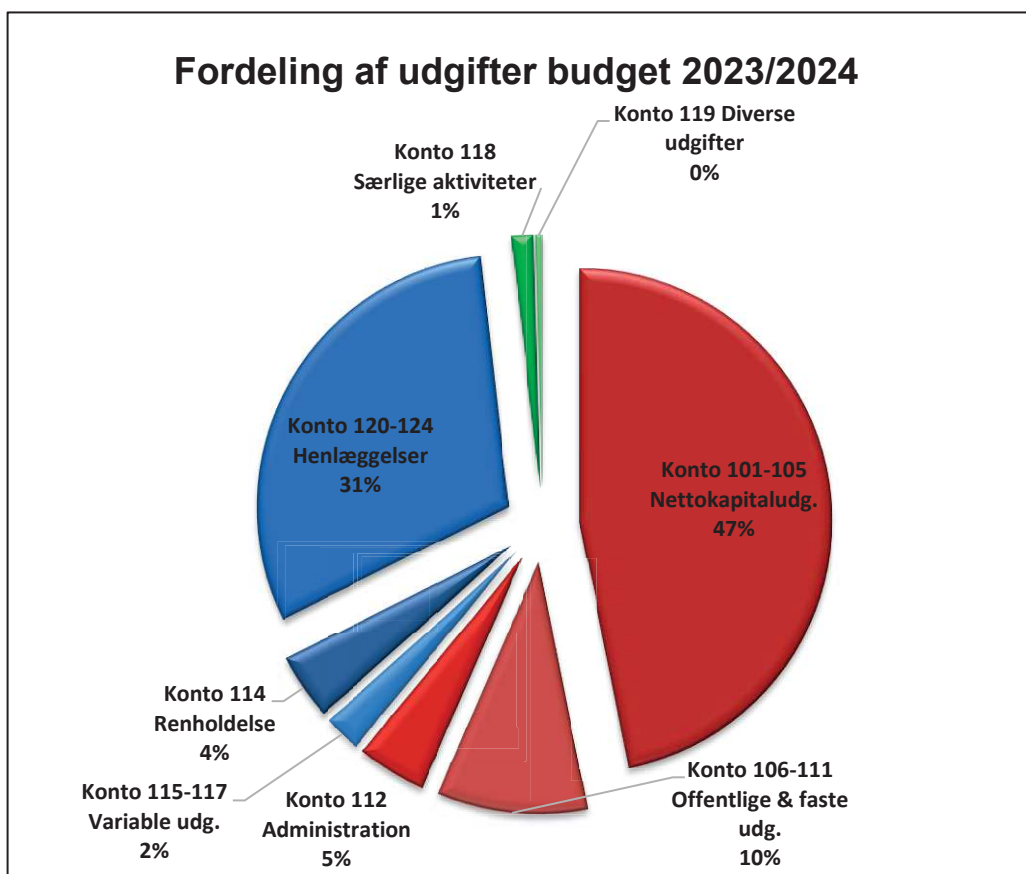

Forklaring til regnskab 2022/2023 for afdeling 306

Renovation (konto 109)

Alle 4 bolig områder er nu overgået fra at have affaldsbeholdere ved hver bolig, til nu at have fælles affaldshåndtering. Derfor er udgiften til renovation faldet.

Almindelig vedligeholdelse (konto 115)

Det lave forbrug på konto 115, skyldes delvis flytning til vedligeholdelsesplanen.

Overskud (konto 140)

Årets resultat blev et overskud kr. 73.191,- som primært skyldes besparelser på renovation (konto 109), almindelig vedligeholdelse (konto 115) samt en korrektion tidligere år, på konto 206.

Kort opsummering af budget 2024/2025 for afdeling 306

Der er i budgettet indregnet en huslejekforhøjelse på 2,6 %. Stigningen skyldes almindelige prisreguleringer.

Renovationsudgiften falder ift. budgettet for 2023/2024 grundet ny affaldsløsning.

Ei til fællesarealer falder ift. budgettet for 2023/2024. Ei beregnes ud fra forbruget i 2022 x kr. 3,25 pr. kWh.

Almindelig vedligeholdelse er nedsat ift. budgettet for 2023/2024.

Afdelingen har fået vendt det opsamlede underskud til et opsamlet overskud kr. 48.136,- som indarbejdes i de kommende budgetter. I budgettet for 2024/2025 er kr. 16.000,- indregnet.



Afdeling 306 - Harløsev/ Rosenalle /Bremerholm /Solvej

Årsregnskab 2022/2023, samt forslag til driftsbudget 2024/2025

UDGIFTER

Konto Specifikation	Budget	Regnskab	Gældende	Forslag til
	2022/2023	2022/2023	budget	nyt budget
	i hele kr.	i hele kr.	i hele kr.	i hele kr.
105.9 Nettokapitaludgifter	1.569.800	1.570.739	1.571.700	1.655.600
Offentlige og andre faste udgifter				
106 Ejendomsskatter	79.500	82.445	81.700	86.000
107 Vandafgift	5.000	1.811	6.000	6.000
109 Renovation	154.700	134.032	159.600	140.000
110 Forsikringer	51.000	46.909	48.900	48.700
111 Afdelingens energiforbrug:				
1. El til fællesarealer	22.000	22.250	51.000	34.000
2. målerpasning m.v.	26.900	25.965	27.500	28.200
	<u>48.900</u>	<u>48.215</u>	<u>78.500</u>	<u>62.200</u>
112 Bidrag til boligorganisationen				
1. Bidrag pr. lejemålsenhed	169.200	169.166	163.200	156.700
	<u>169.200</u>	<u>169.166</u>	<u>163.200</u>	<u>156.700</u>
113.9 Offentlige og andre faste udgifter i alt	508.300	482.578	537.900	499.600
Variable udgifter				
114 Renholdelse	146.400	137.341	149.000	150.600
115 Almindelig vedligeholdelse	30.000	4.317	30.000	20.000
116 Planlagt og periodisk vedligeholdelse og fornyelser				
1. Afholdte udgifter	854.500	839.743	1.150.000	1.263.000
2. Heraf dækket af tidligere hensættelser	-854.500	-839.743	-1.150.000	-1.263.000
	<u>0</u>	<u>0</u>	<u>0</u>	<u>0</u>
117 Istandsættelse ved fraflytning m.v. (A/B-ordning)				
1. Afholdte udgifter	39.700	99.163	34.000	43.000
2. Heraf dækket af tidligere hensættelser	-39.700	-99.163	-34.000	-43.000
	<u>0</u>	<u>0</u>	<u>0</u>	<u>0</u>



Afdeling 306 - Harløsev/ Rosenalle /Bremerholm /Solvej

Årsregnskab 2022/2023, samt forslag til driftsbudget 2024/2025

UDGIFTER

Konto Specifikation	Budget	Regnskab	Gældende	Forslag til
	2022/2023	2022/2023	budget	nyt budget
	i hele kr.	i hele kr.	i hele kr.	i hele kr.
118 Særlige aktiviteter				
2. Andel af fællesfaciliteters drift	45.500	48.056	46.700	49.800
	<u>45.500</u>	<u>48.056</u>	<u>46.700</u>	<u>49.800</u>
119 Diverse udgifter				
1. Kontingent BL	5.700	6.507	6.200	6.800
2. Bestyrelsens rådighedsbeløb	3.075	3.075	3.075	3.075
2. Andre bestyrelsesudgifter	3.075	3.075	4.075	4.075
5. Konsulent assistance	0	2.577	0	0
7. Diverse	700	8	500	500
	<u>12.550</u>	<u>15.242</u>	<u>13.850</u>	<u>14.450</u>
119.9 Variable udgifter i alt	234.450	204.956	239.550	234.850
Henlæggelser				
120 Planlagt og periodisk vedligeholdelse	888.000	888.000	964.400	1.022.850
121 Istandsættelse ved fraflytning. A-ordning	43.000	43.000	43.000	43.000
123 Tab ved fraflytninger	13.800	8.160	13.800	15.300
124.8 Henlæggelser i alt	944.800	939.160	1.021.200	1.081.150
124.9 Samlede ordinære udgifter	3.257.350	3.197.433	3.370.350	3.471.200
Ekstraordinære udgifter				
129 1. Tab ved lejeledighed m.v.	0	788	0	0
2. Dækket af dispositionsfonden	0	-788	0	0
	<u>0</u>	<u>0</u>	<u>0</u>	<u>0</u>
130 1. Tab ved fraflytninger	0	7.053	0	0
2. Dækket af tidligere henlæggelser	0	-7.053	0	0
	<u>0</u>	<u>0</u>	<u>0</u>	<u>0</u>



Afdeling 306 - Harløsev/ Rosenalle /Bremerholm /Solvej

Årsregnskab 2022/2023, samt forslag til driftsbudget 2024/2025

UDGIFTER

Konto Specifikation	Budget	Regnskab	Gældende	Forslag til
	2022/2023	2022/2023	budget	nyt budget
	i hele kr.	i hele kr.	i hele kr.	i hele kr.
131 Andre renter				
6. Kursregulering/renter(konto 202/401)	0	38.800	0	0
	0	38.800	0	0
133 Afvikling af				
1. Underskud fra tidligere år (konto 407.1)	32.950	32.950	8.350	0
	32.950	32.950	8.350	0
137 Ekstraordinære udgifter i alt	32.950	71.750	8.350	0
139 Udgifter i alt	3.290.300	3.269.183	3.378.700	3.471.200
140 Årets overskud, der anvendes til				
2. Overført til opsamlet resultat	0	73.191	0	0
150 Udgifter og evt. overskud i alt	3.290.300	3.342.374	3.378.700	3.471.200

Mindre afrundingsdifferencer kan forekomme



Afdeling 306 - Harløsev/ Rosenalle /Bremerholm /Solvej

Årsregnskab 2022/2023, samt forslag til driftsbudget 2024/2025

INDTÆGTER

Konto	Specifikation	Budget	Regnskab	Gældende	Forslag til
		2022/2023	2022/2023	budget	nyt budget
		i hele kr.	i hele kr.	i hele kr.	i hele kr.
201	Boligafgifter og leje				
	1. Udestue modernisering	15.100	0	0	0
	3. Almene ældreboliger	3.253.700	3.253.788	3.367.600	3.455.200
		3.268.800	3.253.788	3.367.600	3.455.200
202	Renter	0	2.270	0	0
	Kursregulering/renter (konto202/401)	0	38.800	0	0
		0	41.070	0	0
203	Andre ordinære indtægter				
	1. Tilskud fra boligorganisationen	21.500	21.484	11.100	0
	6. Overført fra opsamlet resultat	0	0	0	16.000
		21.500	21.484	11.100	16.000
203.9	Ordinære indtægter	3.290.300	3.316.342	3.378.700	3.471.200
	Ekstraordinære indtægter				
206	Korrektion el tidligere år	0	26.030	0	0
208	Ekstraordinære indtægter i alt	0	26.030	0	0
209	Indtægter i alt	3.290.300	3.342.372	3.378.700	3.471.200
220	Indtægter og evt. underskud i alt	3.290.300	3.342.372	3.378.700	3.471.200

Mindre afrundingsdifferencer kan forekomme



Afdeling 306 - Harløsev/ Rosenalle /Bremerholm /Solvej

Årsregnskab 2022/2023, samt forslag til driftsbudget 2024/2025

INDTÆGTER

Konto Specifikation	Budget	Regnskab	Gældende	Forslag til
	2022/2023	2022/2023	budget	nyt budget
	i hele kr.	i hele kr.	i hele kr.	i hele kr.

	Regnskab	Regnskab	
	2021/2022	2022/2023	Ændring
Henlæggelser (afdelingens opsparing)			
401 Planlagt og periodisk vedligeholdelse og fornyelser	2.290.468	2.137.608	-152.860
402 Istandsættelse ved fraflytning (A-ordning)	70.872	14.709	-56.163
405 Tab ved fraflytninger	13.817	14.924	1.107
406.9 Henlæggelser i alt	2.375.157	2.167.241	-207.916
407 Opsamlet resultat	-234.626	48.137	282.763
407.9 Henlæggelser +/- opsamlet resultat	2.140.531	2.215.378	74.847

Afdelingens officielle årsregnskab med tilhørende noter og revisionspåtegning er at finde på afdelingens hjemmeside www.vibo.dk. Årsregnskabet kan også rekvireres på ejendomskontoret.

Likviditet med kontogruppe

Ejendom 100-306-Ny Harløsevej m.f.
Budget 1- 01-07-2024 - 30-06-2025

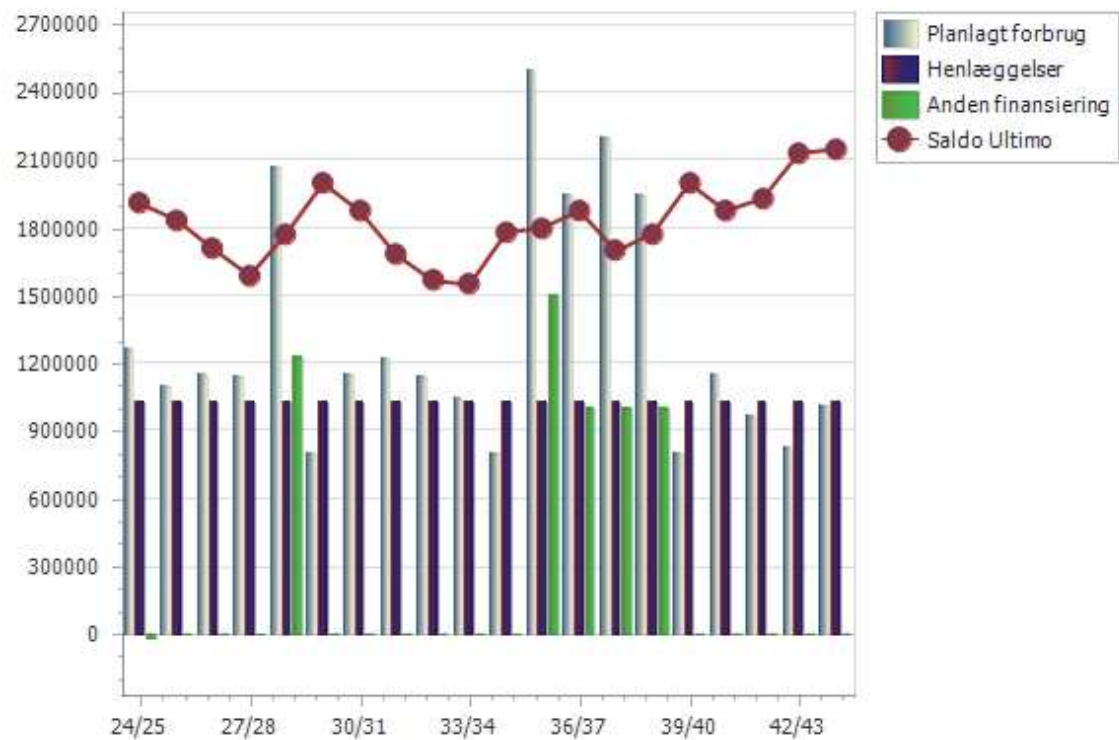

Likviditet med kontogruppe

Ejendom 100-306-Ny Harløsevej m.f.
Budget 1- 01-07-2024 - 30-06-2025

	Regnskab	Budget	24/25	25/26	26/27	27/28	28/29	29/30	30/31	31/32	32/33	33/34	34/35	35/36	36/37	37/38	38/39	39/40	40/41	41/42	42/43	43/44
1 Senior I+II+III	839742	0	1263000	1095000	1152000	1142000	2065000	801000	1145000	1218000	1137000	1040000	793000	2500000	1948000	2202000	1945000	801000	1144000	968000	822000	1006000
Planlagt/periodisk vedligeholdelse (1	839742	0	1263000	1095000	1152000	1142000	2065000	801000	1145000	1218000	1137000	1040000	793000	2500000	1948000	2202000	1945000	801000	1144000	968000	822000	1006000
Ny gruppe	0	0	0	0	0	0	0	0	0	0	0	0	0	0	0	0	0	0	0	0	0	0
Terræn	304463	0	350500	400500	450500	330500	408500	330500	330500	330500	330500	408500	330500	430500	430500	430500	408500	330500	330500	390500	330500	408500
1161100 - Terræn, konstruktion	72326	0	95000	95000	95000	95000	110000	95000	95000	95000	95000	110000	95000	95000	95000	95000	110000	95000	95000	95000	95000	110000
A54-B: Maling plankeværk mod	0	0	0	0	0	0	15000	0	0	0	0	15000	0	0	0	0	15000	0	0	0	0	15000
A79-ALLE AFD.: Belægninger	0	0	30000	30000	30000	30000	30000	30000	30000	30000	30000	30000	30000	30000	30000	30000	30000	30000	30000	30000	30000	30000
A87-ALLE AFD.: V. vedligeholde	0	0	65000	65000	65000	65000	65000	65000	65000	65000	65000	65000	65000	65000	65000	65000	65000	65000	65000	65000	65000	65000
1161200 - Terræn, teknisk anlæg	8372	0	0	50000	60000	0	18000	0	0	0	0	18000	0	100000	100000	100000	18000	0	0	60000	0	18000
A77- ALLE AFD.: Rens af tag- og	0	0	0	0	0	0	18000	0	0	0	0	18000	0	0	0	0	18000	0	0	0	0	18000
A119-Udsk. rør i jord (3 afd)	0	0	0	0	0	0	0	0	0	0	0	0	0	100000	100000	100000	0	0	0	0	0	0
A155-Tilstandsrapport kloakerør	0	0	0	0	60000	0	0	0	0	0	0	0	0	0	0	0	0	0	0	60000	0	0
A156-H. rep. af kloakerør	0	0	0	50000	0	0	0	0	0	0	0	0	0	0	0	0	0	0	0	0	0	0
1161300 - Terræn, inventar	0	0	40000	40000	80000	20000	65000	20000	20000	20000	20000	65000	20000	20000	20000	20000	65000	20000	20000	20000	20000	65000
A51-B: Maling udhuse inkl. døre	0	0	0	0	0	0	35000	0	0	0	0	35000	0	0	0	0	35000	0	0	0	0	35000
A95-ALLE AFD.: Vask af affaldsc	0	0	20000	20000	20000	20000	20000	20000	20000	20000	20000	20000	20000	20000	20000	20000	20000	20000	20000	20000	20000	20000
A147-Vedligehold skure	0	0	0	0	0	0	10000	0	0	0	0	10000	0	0	0	0	10000	0	0	0	0	10000
A150-R,H,S: Bænk i terræn	0	0	20000	0	0	0	0	0	0	0	0	0	0	0	0	0	0	0	0	0	0	0
A151-R: Ny grenkasse	0	0	0	20000	0	0	0	0	0	0	0	0	0	0	0	0	0	0	0	0	0	0
A157-B. Rist udluftning i skur	0	0	0	0	20000	0	0	0	0	0	0	0	0	0	0	0	0	0	0	0	0	0
A158-S. Lamper udsk. til LED	0	0	0	0	40000	0	0	0	0	0	0	0	0	0	0	0	0	0	0	0	0	0
1161400 - Terræn, beplantning	223765	0	210500	210500	210500	210500	210500	210500	210500	210500	210500	210500	210500	210500	210500	210500	210500	210500	210500	210500	210500	210500
A91-Tømning af 3 grenkasser	0	0	10500	10500	10500	10500	10500	10500	10500	10500	10500	10500	10500	10500	10500	10500	10500	10500	10500	10500	10500	10500
A107-Grøn vedligehold	0	0	185000	185000	185000	185000	185000	185000	185000	185000	185000	185000	185000	185000	185000	185000	185000	185000	185000	185000	185000	185000
A159-Grøn miljø, beplætning mm	0	0	15000	15000	15000	15000	15000	15000	15000	15000	15000	15000	15000	15000	15000	15000	15000	15000	15000	15000	15000	15000
1161401 - Terræn, gartnerisk genn	0	0	5000	5000	5000	5000	5000	5000	5000	5000	5000	5000	5000	5000	5000	5000	5000	5000	5000	5000	5000	5000
A76-ALLE AFD.: Grønne område	0	0	5000	5000	5000	5000	5000	5000	5000	5000	5000	5000	5000	5000	5000	5000	5000	5000	5000	5000	5000	5000
Bygning klimaskærm	263808	0	177500	308500	321500	125500	100500	85500	388500	511500	440500	195500	137500	1193500	1201500	1240500	1220500	85500	193500	201500	125500	215500
1162200 - Bygning, klimaskærm, fa	15611	0	85500	153500	45500	45500	45500	45500	348500	240500	240500	140500	85500	153500	45500	45500	45500	45500	153500	45500	45500	45500
A73-ALLE AFD.: Ekstern årsgen	0	0	0	108000	0	0	0	0	108000	0	0	0	0	108000	0	0	0	0	108000	0	0	0
A108-Murværk	0	0	10000	10000	10000	10000	10000	10000	10000	10000	10000	10000	10000	10000	10000	10000	10000	10000	10000	10000	10000	10000
A121-Udsk. delitationsfuger	0	0	40000	0	0	0	0	0	0	0	0	0	40000	0	0	0	0	0	0	0	0	0
A123-R: Udsk. gavltrekanter	0	0	0	0	0	0	0	0	100000	100000	100000	0	0	0	0	0	0	0	0	0	0	0
A124-S: Udsk. gavltrekanter	0	0	0	0	0	0	0	0	95000	95000	95000	95000	0	0	0	0	0	0	0	0	0	0
A145-Forsikring/skader	0	0	20000	20000	20000	20000	20000	20000	20000	20000	20000	20000	20000	20000	20000	20000	20000	20000	20000	20000	20000	20000
A146-Skadedyr	0	0	1000	1000	1000	1000	1000	1000	1000	1000	1000	1000	1000	1000	1000	1000	1000	1000	1000	1000	1000	1000
A152-Vedligehold udestuer	0	0	14500	14500	14500	14500	14500	14500	14500	14500	14500	14500	14500	14500	14500	14500	14500	14500	14500	14500	14500	14500
1162300 - Bygning, klimaskærm, ta	184013	0	40000	0	236000	40000	15000	0	0	116000	160000	15000	0	1000000	1116000	1040000	1135000	0	0	116000	40000	15000
A2-ALLE AFD.:Algerens overfla	0	0	0	0	0	40000	0	0	0	0	40000	0	0	0	0	40000	0	0	0	0	40000	0

Likviditet med kontogruppe

Ejendom 100-306-Ny Harløsevej m.f.
Budget 1- 01-07-2024 - 30-06-2025

	Regnskab	Budget	24/25	25/26	26/27	27/28	28/29	29/30	30/31	31/32	32/33	33/34	34/35	35/36	36/37	37/38	38/39	39/40	40/41	41/42	42/43	43/44
A4-Rep. tag	0	0	0	0	0	0	15000	0	0	0	0	15000	0	0	0	0	15000	0	0	0	0	15000
A11-H: Maling udv. træværk	0	0	0	0	40000	0	0	0	0	0	40000	0	0	0	0	0	40000	0	0	0	0	0
A12-R: Maling udv. træværk	0	0	0	0	116000	0	0	0	0	116000	0	0	0	0	116000	0	0	0	0	116000	0	0
A13-S: Maling udv. træværk	0	0	0	0	80000	0	0	0	0	0	80000	0	0	0	0	0	80000	0	0	0	0	0
A109-Udskiftning tag	0	0	0	0	0	0	0	0	0	0	0	0	0	1000000	1000000	1000000	1000000	0	0	0	0	0
A167-ALLE AFD. Droneoverflyvning	0	0	40000	0	0	0	0	0	0	0	0	0	0	0	0	0	0	0	0	0	0	0
1162600 - Bygning, klimaskærm, d	64185	0	52000	155000	40000	40000	40000	40000	40000	155000	40000	40000	52000	40000	40000	155000	40000	40000	40000	40000	40000	155000
A7-B: Maling hoveddøre	0	0	12000	0	0	0	0	0	0	0	0	0	12000	0	0	0	0	0	0	0	0	0
A9-R: Maling vinduer og døre	0	0	0	65000	0	0	0	0	0	65000	0	0	0	0	0	65000	0	0	0	0	0	65000
A10-S: Maling vinduer og døre	0	0	0	50000	0	0	0	0	0	50000	0	0	0	0	0	50000	0	0	0	0	0	50000
A90-ALLE AFD.: Udsk. vinduer o	0	0	30000	30000	30000	30000	30000	30000	30000	30000	30000	30000	30000	30000	30000	30000	30000	30000	30000	30000	30000	30000
A110-Udsk.fuger vinduer/døre	0	0	10000	10000	10000	10000	10000	10000	10000	10000	10000	10000	10000	10000	10000	10000	10000	10000	10000	10000	10000	10000
Bygning boliger/hvervsenhed	151004	0	186000	237000	231000	237000	1407000	236000	167000	227000	167000	281000	176000	227000	167000	227000	167000	236000	221000	227000	167000	227000
1163100 - Bygning, bolig, konstruk	8423	0	59000	110000	104000	110000	1280000	109000	40000	100000	40000	154000	49000	100000	40000	100000	40000	109000	94000	100000	40000	100000
A14-ALLE AFD.: Udsk. plastiske	0	0	0	0	54000	0	0	0	0	0	0	54000	0	0	0	0	0	0	54000	0	0	0
A36-ALLE AFD.: Renov. køkken	0	0	0	0	0	0	1230000	0	0	0	0	0	0	0	0	0	0	0	0	0	0	0
A111-Låse og nøgler	0	0	15000	15000	15000	15000	15000	15000	15000	15000	15000	15000	15000	15000	15000	15000	15000	15000	15000	15000	15000	15000
A125-H: Udsk. linoleumsgulve	0	0	0	30000	0	30000	0	30000	0	30000	0	30000	0	30000	0	30000	0	30000	0	30000	0	30000
A127-H: Nye loftslemme	0	0	10000	10000	10000	10000	10000	0	0	0	0	0	0	0	0	0	0	0	0	0	0	0
A144-S,B,R: Udsk. trægulve	0	0	0	30000	0	30000	0	30000	0	30000	0	30000	0	30000	0	30000	0	30000	0	30000	0	30000
A160-ALLE AFD: Brandtekniskg	0	0	9000	0	0	0	0	9000	0	0	0	0	9000	0	0	0	0	9000	0	0	0	0
A161-ALLE AFD: Div. snedker ar	0	0	25000	25000	25000	25000	25000	25000	25000	25000	25000	25000	25000	25000	25000	25000	25000	25000	25000	25000	25000	25000
1163101 - Bygning, snedker vedlig	28274	0	5000	5000	5000	5000	5000	5000	5000	5000	5000	5000	5000	5000	5000	5000	5000	5000	5000	5000	5000	5000
A112-ALLE AFD: Div. snedkerar	0	0	5000	5000	5000	5000	5000	5000	5000	5000	5000	5000	5000	5000	5000	5000	5000	5000	5000	5000	5000	5000
1163150 - Vedligeholdelse / flyttebol	43932	0	30000	30000	30000	30000	30000	30000	30000	30000	30000	30000	30000	30000	30000	30000	30000	30000	30000	30000	30000	30000
A105-Flyttelejligheder	0	0	30000	30000	30000	30000	30000	30000	30000	30000	30000	30000	30000	30000	30000	30000	30000	30000	30000	30000	30000	30000
1163200 - Bygning, bolig, installati	61149	0	87000	87000	87000	87000	87000	87000	87000	87000	87000	87000	87000	87000	87000	87000	87000	87000	87000	87000	87000	87000
A37-ALLE AFD.: Udsk.komfurer	0	0	30000	30000	30000	30000	30000	30000	30000	30000	30000	30000	30000	30000	30000	30000	30000	30000	30000	30000	30000	30000
A43-ALLE AFD.: Udsk.køleskabe	0	0	20000	20000	20000	20000	20000	20000	20000	20000	20000	20000	20000	20000	20000	20000	20000	20000	20000	20000	20000	20000
A68-ALLE AFD.: Udsk. af blandi	0	0	15000	15000	15000	15000	15000	15000	15000	15000	15000	15000	15000	15000	15000	15000	15000	15000	15000	15000	15000	15000
A72-ALLE AFD.: Udsk. af sanitet	0	0	12000	12000	12000	12000	12000	12000	12000	12000	12000	12000	12000	12000	12000	12000	12000	12000	12000	12000	12000	12000
A162-Rep. af armatur, sanitet, hv	0	0	10000	10000	10000	10000	10000	10000	10000	10000	10000	10000	10000	10000	10000	10000	10000	10000	10000	10000	10000	10000
1163201 - Bygning, armatur og san	9226	0	5000	5000	5000	5000	5000	5000	5000	5000	5000	5000	5000	5000	5000	5000	5000	5000	5000	5000	5000	5000
A113-Div. vvs-arbejder	0	0	5000	5000	5000	5000	5000	5000	5000	5000	5000	5000	5000	5000	5000	5000	5000	5000	5000	5000	5000	5000
Bygning fælles indvendig	0	0	0	0	0	0	0	0	0	0	0	0	0	0	0	0	0	0	0	0	0	0
Bygning tekniske installationer	120467	0	549000	149000	149000	449000	149000	149000	259000	149000	199000	155000	149000	649000	149000	304000	149000	149000	399000	149000	199000	155000
1165100 - Bygning, tekniske install	17261	0	20000	20000	20000	50000	20000	20000	20000	20000	50000	20000	20000	520000	20000	50000	20000	20000	20000	20000	50000	20000
A128-Udsk. tagrender	0	0	0	0	0	0	0	0	0	0	0	0	0	500000	0	0	0	0	0	0	0	0
A129-Rensning tagrender	0	0	0	0	0	30000	0	0	0	0	30000	0	0	0	0	30000	0	0	0	0	30000	0

Likviditet med kontogruppe

Side 8 af 8
04-09-2023 12:58

Ejendom 100-306-Ny Harløsevej m.f.
Budget 1- 01-07-2024 - 30-06-2025

	Regnskab	Budget	24/25	25/26	26/27	27/28	28/29	29/30	30/31	31/32	32/33	33/34	34/35	35/36	36/37	37/38	38/39	39/40	40/41	41/42	42/43	43/44
1165501 - Bygning div.varmearbej	35735	0	0	0	0	0	0	0	0	0	0	0	0	0	0	0	0	0	0	0	0	0
1165700 - Bygning, tekniske install	13862	0	0	0	0	0	0	0	0	0	0	0	0	0	0	0	0	0	0	0	0	0
Materiel	0	0	0	0	0	0	0	0	0	0	0	0	0	0	0	0	0	0	0	0	0	0
Forbedringsarbejder ønsket af AB	0	0	0	0	0	0	0	0	0	0	0	0	0	0	0	0	0	0	0	0	0	0
Planlagt/periodisk vedligeholdelse i a	0	0	0	0	0	0	0	0	0	0	0	0	0	0	0	0	0	0	0	0	0	0
Total	839742	0	1263000	1095000	1152000	1142000	2065000	801000	1145000	1218000	1137000	1040000	793000	2500000	1948000	2202000	1945000	801000	1144000	968000	822000	1006000